

彰化縣福興鄉各村里現住人口數按年齡分  
中華民國103年5月底

區域別	總計	0~4歲	5~9歲	10~14歲	15~19歲	20~24歲	25~29歲	30~34歲	35~39歲	40~44歲	45~49歲	50~54歲	55~59歲	60~64歲	65~69歲	70~74歲	75~79歲	80~84歲	85~89歲	90~94歲	95~99歲	100歲以上
總計	47889	2053	1839	2748	3481	3806	3962	4339	3576	3232	3439	3697	3271	2434	1495	1501	1365	978	446	193	29	5
二港村	1619	65	68	111	115	95	114	161	148	107	100	110	109	87	50	63	47	39	18	11	1	0
三汙村	1703	51	83	105	118	158	140	139	93	105	144	129	127	68	55	58	56	35	22	14	3	0
三和村	1308	53	44	71	95	115	98	95	73	94	99	115	70	52	38	63	61	47	20	4	1	0
大崙村	1459	50	28	78	109	144	109	99	91	98	134	137	84	67	39	49	66	40	25	10	1	1
元中村	1454	49	45	67	111	119	129	103	124	95	122	134	73	74	52	50	50	35	18	2	1	1
外中村	1406	56	67	61	77	94	125	131	97	88	100	94	126	66	57	47	53	43	17	7	0	0
外埔村	1670	77	50	78	120	131	154	179	110	114	132	138	123	56	39	54	54	45	12	4	0	0
同安村	2883	129	142	189	212	197	217	272	241	216	202	204	189	160	105	86	58	32	21	10	1	0
西勢村	2399	92	116	154	177	193	183	216	193	171	159	167	169	128	95	53	61	48	16	7	1	0
秀厝村	2992	115	120	213	240	243	232	299	221	208	214	225	179	138	83	86	92	48	23	11	2	0
社尾村	1729	79	63	95	131	92	119	163	141	123	117	112	131	99	68	62	63	39	14	17	1	0
頂粘村	2900	132	135	192	211	243	240	272	218	219	187	190	160	138	94	92	65	80	20	9	3	0
麥厝村	2810	133	120	163	209	208	241	239	190	158	213	220	187	155	85	92	86	66	31	11	2	1
番社村	1696	68	55	109	125	151	136	133	113	114	114	132	125	87	47	57	49	54	16	10	1	0
番婆村	2845	131	117	124	198	222	247	247	210	199	203	235	204	155	96	93	77	48	27	11	0	1
廈粘村	2377	113	121	99	159	202	201	253	149	131	170	188	175	115	66	70	77	53	20	8	6	1
萬豐村	1015	55	24	53	75	70	82	112	88	58	67	79	72	67	29	23	27	15	14	4	1	0
福南村	3071	156	102	183	204	258	312	289	231	223	204	237	210	168	88	83	55	38	21	9	0	0
福興村	4313	200	137	241	309	315	374	447	375	268	286	342	330	244	125	119	101	62	25	11	2	0
福寶村	1622	70	85	100	122	126	123	127	139	114	127	113	87	78	48	53	49	31	21	7	2	0
橋頭村	3132	103	55	166	241	315	285	241	226	226	231	287	248	157	99	92	81	45	27	7	0	0
鎮平村	1486	76	62	96	123	115	101	122	105	103	114	109	93	75	37	56	37	35	18	9	0	0

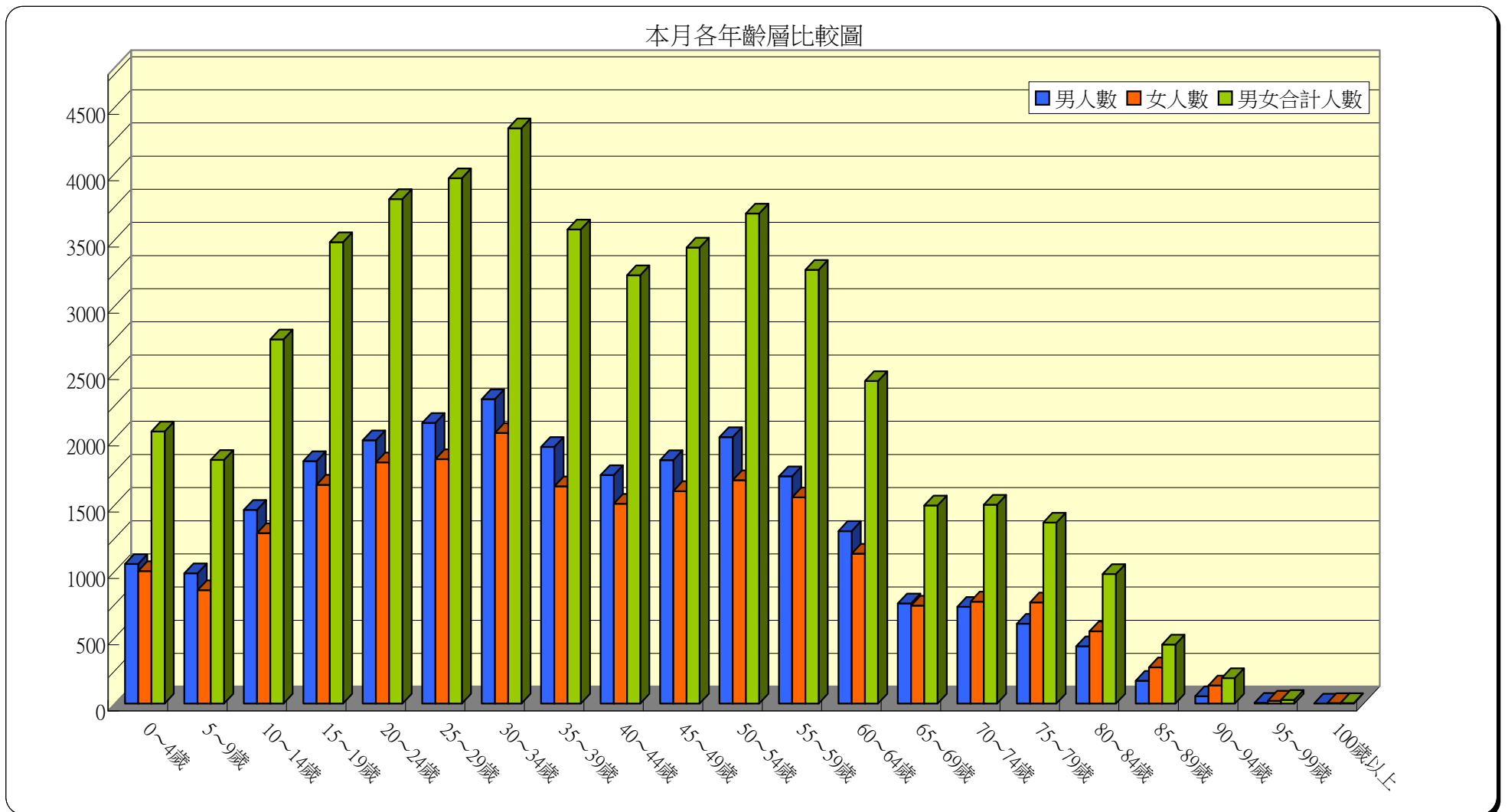

彰化縣福興鄉各村里現住人口數按性別及年齡分  
中華民國103年5月底

區域別	性別	總計	0~4歲	5~9歲	10~14歲	15~19歲	20~24歲	25~29歲	30~34歲	35~39歲	40~44歲	45~49歲	50~54歲	55~59歲	60~64歲	65~69歲	70~74歲	75~79歲	80~84歲	85~89歲	90~94歲	95~99歲	100歲以上
總計	計	47889	2053	1839	2748	3481	3806	3962	4339	3576	3232	3439	3697	3271	2434	1495	1501	1365	978	446	193	29	5
	男	25009	1053	983	1461	1830	1986	2117	2297	1937	1724	1836	2011	1715	1302	756	731	602	433	172	56	7	0
	女	22880	1000	856	1287	1651	1820	1845	2042	1639	1508	1603	1686	1556	1132	739	770	763	545	274	137	22	5
二港村	計	1619	65	68	111	115	95	114	161	148	107	100	110	109	87	50	63	47	39	18	11	1	0
	男	849	32	33	51	55	46	69	78	86	59	60	66	59	46	25	35	22	16	5	6	0	0
	女	770	33	35	60	60	49	45	83	62	48	40	44	50	41	25	28	25	23	13	5	1	0
三汙村	計	1703	51	83	105	118	158	140	139	93	105	144	129	127	68	55	58	56	35	22	14	3	0
	男	885	28	50	50	59	86	77	69	52	56	65	72	67	39	27	31	25	16	9	6	1	0
	女	818	23	33	55	59	72	63	70	41	49	79	57	60	29	28	27	31	19	13	8	2	0
三和村	計	1308	53	44	71	95	115	98	95	73	94	99	115	70	52	38	63	61	47	20	4	1	0
	男	689	28	24	37	46	58	52	47	39	52	60	70	41	29	16	29	25	24	12	0	0	0
	女	619	25	20	34	49	57	46	48	34	42	39	45	29	23	22	34	36	23	8	4	1	0
大崙村	計	1459	50	28	78	109	144	109	99	91	98	134	137	84	67	39	49	66	40	25	10	1	1
	男	780	28	19	46	56	79	55	56	49	50	68	80	57	37	19	25	27	16	9	3	1	0
	女	679	22	9	32	53	65	54	43	42	48	66	57	27	30	20	24	39	24	16	7	0	1
元中村	計	1454	49	45	67	111	119	129	103	124	95	122	134	73	74	52	50	50	35	18	2	1	1
	男	761	21	23	36	59	66	66	45	74	52	65	75	43	42	22	26	18	17	9	1	1	0
	女	693	28	22	31	52	53	63	58	50	43	57	59	30	32	30	24	32	18	9	1	0	1
外中村	計	1406	56	67	61	77	94	125	131	97	88	100	94	126	66	57	47	53	43	17	7	0	0
	男	750	28	40	31	47	48	63	68	50	49	59	55	74	34	34	24	22	18	4	2	0	0
	女	656	28	27	30	30	46	62	63	47	39	41	39	52	32	23	23	31	25	13	5	0	0
外埔村	計	1670	77	50	78	120	131	154	179	110	114	132	138	123	56	39	54	54	45	12	4	0	0
	男	896	37	23	47	67	71	95	103	55	59	69	73	71	32	14	32	22	21	5	0	0	0
	女	774	40	27	31	53	60	59	76	55	55	63	65	52	24	25	22	32	24	7	4	0	0
同安村	計	2883	129	142	189	212	197	217	272	241	216	202	204	189	160	105	86	58	32	21	10	1	0
	男	1519	73	80	109	110	107	121	139	124	116	117	107	91	81	53	42	26	14	7	2	0	0
	女	1364	56	62	80	102	90	96	133	117	100	85	97	98	79	52	44	32	18	14	8	1	0
西勢村	計	2399	92	116	154	177	193	183	216	193	171	159	167	169	128	95	53	61	48	16	7	1	0
	男	1218	49	59	77	101	103	91	111	100	89	78	85	80	62	48	24	29	25	7	0	0	0
	女	1181	43	57	77	76	90	92	105	93	82	81	82	89	66	47	29	32	23	9	7	1	0
秀厝村	計	2992	115	120	213	240	243	232	299	221	208	214	225	179	138	83	86	92	48	23	11	2	0
	男	1541	51	58	123	126	123	118	165	117	115	106	121	86	77	47	38	39	22	8	1	0	0
	女	1451	64	62	90	114	120	114	134	104	93	108	104	93	61	36	48	53	26	15	10	2	0
社尾村	計	1729	79	63	95	131	92	119	163	141	123	117	112	131	99	68	62	63	39	14	17	1	0
	男	918	41	33	53	71	54	58	91	83	58	69	64	65	55	35	32	30	16	3	7	0	0
	女	811	38	30	42	60	38	61	72	58	65	48	48	66	44	33	30	33	23	11	10	1	0
頂粘村	計	2900	132	135	192	211	243	240	272	218	219	187	190	160	138	94	92	65	80	20	9	3	0
	男	1526	66	73	101	111	122	137	129	123	122	106	109	82	77	49	40	29	37	8	3	2	0
	女	1374	66	62	91	100	121	103	143	95	97	81	81	78	61	45	52	36	43	12	6	1	0
麥厝村	計	2810	133	120	163	209	208	241	239	190	158	213	220	187	155	85	92	86	66	31	11	2	1
	男	1483	70	53	84	124	106	113	132	103	81	123	128	95	94	46	43	41	31	14	2	0	0
	女	1327	63	67	79	85	102	128	107	87	77	90	92	92	61	39	49	45	35	17	9	2	1
番社村	計	1696	68	55	109	125	151	136	133	113	114	114	132	125	87	47	57	49	54	16	10	1	0
	男	877	29	31	57	59	73	66	71	64	60	66	76	67	49	23	29	26	24	4	3	0	0
	女	819	39	24	52	66	78	70	62	49	54	48	56	58	38	24	28	23	30	12	7	1	0
番婆村	計	2845	131	117	124	198	222	247	247	210	199	203	235	204	155	96	93	77	48	27	11	0	1
	男	1514	69	72	61	96	117	124	154	122	110	101	126	114	86	50	43	33	20	12	4	0	0
	女	1331	62	45	63	102	105	123	93	88	89	102	109	90	69	46	50	44	28	15	7	0	1
廈粘村	計	2377	113	121	99	159	202	201	253	149	131	170	188	175	115	66	70	77	53	20	8	6	1
	男	1295	60	68	51	88	111	119	144	87	73	93	107	88	61	39	33	39	21	11	2	0	0
	女	1082	53	53	48	71	91	82	109	62	58	77	81	87	54	27	37	38	32	9	6	6	1
萬豐村	計	1015	55	24	53	75	70	82	112	88	58	67	79	72	67	29	23	27	15	14	4	1	0
	男	530	26	12	27	32	42	42	64	44	30	39	42	40	39	13	11	9	8	7	2	1	0
	女	485	29	12	26	43	28	40	48	44	28	28	37	32	28	16	12	18	7	7	2	0	0
福南村	計	3071	156	102	183	204	258	312	289	231	223	204	237	210	168	88	83	55	38	21	9	0	0
	男	1574	73	57	88	100	141	182	144	124	124	99	124	111	82	42	41	25	11	4	2	0	0
	女	1497	83	45	95	104	117	130	145	107	99	105	113	99	86	46	42	30	27	17	7	0	0
福興村	計	4313	200	137	241	309	315	374	447	375	268	286	342	330	244	125	119	101	62	25	11	2	0
	男	2211	110	74	139	180	158	190	230	203	146	148	169	152	121	57	54	42	27	8	3	0	0
	女	2102	90	63	102	129	157	184	217	172	122	138	173	178	123	68	65	59	35	17	8	2	0
福寶村	計	1622	70	85	1																		

