

02-01 現住人口數年齡分配按單齡組 Resident Population by Single Year of Age

中華民國九十九年底 End of 2010

單位：人 Unit：Persons

年底別 End of Year	性別 Sex	總計 Grand Total	0歲 Years	1歲 Years	2歲 Years	3歲 Years	4歲 Years	5歲 Years	6歲 Years	7歲 Years	8歲 Years	9歲 Years	10歲 Years	11歲 Years	12歲 Years	13歲 Years
九十九年一月 2010/01	計 T.	85,383	770	861	854	899	937	1,009	1,036	1,074	1,117	1,240	1,148	1,100	1,105	1,184
	男 M.	43,800	419	456	446	474	460	548	580	563	581	656	634	584	592	615
	女 F.	41,583	351	405	408	425	477	461	456	511	536	584	514	516	513	569
九十九年二月 2010/02	計 T.	85,426	764	861	838	889	949	1,007	1,039	1,065	1,110	1,263	1,152	1,091	1,091	1,195
	男 M.	43,822	413	458	441	466	471	558	576	553	576	663	643	568	595	625
	女 F.	41,604	351	403	397	423	478	449	463	512	534	600	509	523	496	570
九十九年三月 2010/03	計 T.	85,383	756	874	834	883	963	994	1,047	1,063	1,105	1,256	1,156	1,071	1,075	1,175
	男 M.	43,800	403	467	440	458	483	548	575	557	579	661	635	566	582	624
	女 F.	41,583	353	407	394	425	480	446	472	506	526	595	521	505	493	551
九十九年四月 2010/04	計 T.	85,393	743	876	836	888	954	994	1,042	1,067	1,101	1,228	1,174	1,100	1,062	1,156
	男 M.	43,804	399	465	449	456	477	543	570	571	572	645	635	589	576	613
	女 F.	41,589	344	411	387	432	477	451	472	496	529	583	539	511	486	543
九十九年五月 2010/05	計 T.	85,398	745	878	827	879	972	975	1,041	1,057	1,110	1,219	1,165	1,104	1,049	1,163
	男 M.	43,798	394	470	438	452	488	535	563	573	574	636	631	590	561	631
	女 F.	41,600	351	408	389	427	484	440	478	484	536	583	534	514	488	532
九十九年六月 2010/06	計 T.	85,364	725	887	835	858	980	964	1,043	1,035	1,121	1,202	1,164	1,122	1,037	1,187
	男 M.	43,757	384	468	448	429	506	516	569	574	574	625	624	610	540	650
	女 F.	41,607	341	419	387	429	474	448	474	461	547	577	540	512	497	537
九十九年七月 2010/07	計 T.	85,307	723	871	846	847	987	953	1,031	1,043	1,106	1,164	1,199	1,095	1,049	1,186
	男 M.	43,729	381	460	457	429	512	494	567	584	564	598	652	603	549	647
	女 F.	41,578	342	411	389	418	475	459	464	459	542	566	547	492	500	539
九十九年八月 2010/08	計 T.	85,270	715	868	832	854	972	937	1,041	1,033	1,120	1,131	1,205	1,088	1,033	1,192
	男 M.	43,710	370	467	446	437	501	486	566	587	566	589	654	597	543	652
	女 F.	41,560	345	401	386	417	471	451	475	446	554	542	551	491	490	540
九十九年九月 2010/09	計 T.	85,260	702	855	846	852	946	952	1,039	1,035	1,123	1,098	1,200	1,101	1,062	1,168
	男 M.	43,709	362	457	458	438	486	487	555	594	578	563	654	605	561	628
	女 F.	41,551	340	398	388	414	460	465	484	441	545	535	546	496	501	540
九十九年十月 2009/10	計 T.	85,242	677	852	851	846	937	954	1,022	1,034	1,104	1,103	1,214	1,086	1,072	1,153
	男 M.	43,699	351	461	457	447	473	479	559	577	573	568	663	588	577	620
	女 F.	41,543	326	391	394	399	464	475	463	457	531	535	551	498	495	533
九十九年十一月 2010/11	計 T.	85,296	676	837	856	862	928	953	1,021	1,040	1,083	1,108	1,219	1,075	1,074	1,138
	男 M.	43,724	348	462	456	449	475	470	563	587	561	575	665	582	570	609
	女 F.	41,572	328	375	400	413	453	483	458	453	522	533	554	493	504	529
九十九年十二月 2010/12	計 T.	85,325	680	818	850	885	915	963	1,012	1,037	1,071	1,093	1,224	1,092	1,043	1,155
	男 M.	43,742	346	451	454	455	476	476	559	577	567	564	669	588	550	618
	女 F.	41,583	334	367	396	430	439	487	453	460	504	529	555	504	493	537

資料來源：彰化縣鹿港鎮戶政所。

Source：Lugang Township Household Registration Office, Changhua County

14 歲 Years	15 歲 Years	16 歲 Years	17 歲 Years	18 歲 Years	19 歲 Years	20 歲 Years	21 歲 Years	22 歲 Years	23 歲 Years	24 歲 Years	25 歲 Years	26 歲 Years	27 歲 Years	28 歲 Years	29 歲 Years	30 歲 Years	31 歲 Years
1,150	1,197	1,222	1,228	1,190	1,284	1,218	1,401	1,217	1,321	1,406	1,555	1,591	1,618	1,731	1,633	1,572	1,617
620	638	613	663	644	705	629	720	630	665	716	775	819	787	902	860	817	863
530	559	609	565	546	579	589	681	587	656	690	780	772	831	829	773	755	754
1,148	1,206	1,210	1,252	1,172	1,309	1,209	1,375	1,224	1,322	1,383	1,538	1,619	1,615	1,732	1,646	1,576	1,603
609	646	605	679	642	708	624	718	627	663	705	778	833	764	917	855	827	848
539	560	605	573	530	601	585	657	597	659	678	760	786	851	815	791	749	755
1,175	1,213	1,189	1,270	1,157	1,303	1,214	1,369	1,234	1,311	1,381	1,532	1,606	1,597	1,749	1,641	1,580	1,596
615	652	596	675	639	708	625	724	622	671	691	771	829	772	914	844	834	845
560	561	593	595	518	595	589	645	612	640	690	761	777	825	835	797	746	751
1,184	1,197	1,191	1,272	1,166	1,286	1,224	1,320	1,278	1,308	1,357	1,540	1,587	1,599	1,740	1,647	1,574	1,603
616	642	604	673	645	699	629	706	649	662	676	775	825	766	900	862	825	844
568	555	587	599	521	587	595	614	629	646	681	765	762	833	840	785	749	759
1,204	1,209	1,169	1,279	1,179	1,269	1,230	1,300	1,285	1,320	1,336	1,534	1,577	1,601	1,726	1,663	1,590	1,592
618	654	593	666	656	687	640	696	651	671	670	764	815	780	889	873	825	852
586	555	576	613	523	582	590	604	634	649	666	770	762	821	837	790	765	740
1,172	1,194	1,177	1,282	1,179	1,245	1,242	1,293	1,305	1,310	1,335	1,521	1,570	1,614	1,710	1,636	1,615	1,563
598	657	595	655	667	668	659	686	656	667	669	758	803	794	882	847	844	826
574	537	582	627	512	577	583	607	649	643	666	763	767	820	828	789	771	737
1,189	1,163	1,171	1,285	1,188	1,237	1,240	1,300	1,287	1,309	1,338	1,518	1,560	1,607	1,697	1,645	1,606	1,591
601	636	608	644	677	662	661	678	654	673	662	763	791	796	861	852	848	841
588	527	563	641	511	575	579	622	633	636	676	755	769	811	836	793	758	750
1,200	1,156	1,170	1,284	1,180	1,241	1,257	1,287	1,286	1,286	1,353	1,483	1,573	1,579	1,708	1,654	1,596	1,563
601	629	616	646	658	670	678	662	656	666	670	747	802	778	864	854	844	819
599	527	554	638	522	571	579	625	630	620	683	736	771	801	844	800	752	744
1,220	1,134	1,202	1,255	1,203	1,250	1,231	1,281	1,303	1,276	1,334	1,492	1,540	1,581	1,681	1,690	1,582	1,558
613	618	635	632	661	685	666	655	662	666	650	766	784	776	841	890	836	806
607	516	567	623	542	565	565	626	641	610	684	726	756	805	840	800	746	752
1,235	1,123	1,192	1,258	1,219	1,203	1,250	1,281	1,319	1,257	1,315	1,487	1,534	1,570	1,679	1,682	1,567	1,586
626	614	624	639	663	654	683	661	666	658	645	752	778	792	816	893	824	821
609	509	568	619	556	549	567	620	653	599	670	735	756	778	863	789	743	765
1,235	1,148	1,184	1,235	1,250	1,182	1,268	1,234	1,365	1,238	1,310	1,489	1,534	1,566	1,657	1,695	1,582	1,582
632	616	627	638	670	640	699	633	697	638	647	754	766	800	813	881	840	813
603	532	557	597	580	542	569	601	668	600	663	735	768	766	844	814	742	769
1,224	1,166	1,202	1,218	1,247	1,173	1,275	1,222	1,395	1,201	1,333	1,448	1,546	1,557	1,648	1,679	1,612	1,567
632	628	634	626	667	628	717	614	723	616	662	733	770	801	797	872	853	815
592	538	568	592	580	545	558	608	672	585	671	715	776	756	851	807	759	752

32 歲 Years	33 歲 Years	34 歲 Years	35 歲 Years	36 歲 Years	37 歲 Years	38 歲 Years	39 歲 Years	40 歲 Years	41 歲 Years	42 歲 Years	43 歲 Years	44 歲 Years	45 歲 Years	46 歲 Years	47 歲 Years	48 歲 Years	49 歲 Years
1,499	1,545	1,284	1,256	1,268	1,201	1,257	1,191	1,217	1,279	1,140	1,286	1,220	1,256	1,303	1,316	1,247	1,266
731	788	649	654	653	621	640	617	637	683	582	654	642	644	705	692	662	662
768	757	635	602	615	580	617	574	580	596	558	632	578	612	598	624	585	604
1,499	1,553	1,305	1,252	1,253	1,200	1,253	1,190	1,237	1,261	1,164	1,236	1,237	1,262	1,274	1,309	1,275	1,227
742	792	656	647	655	612	638	616	654	661	594	638	648	646	684	695	679	636
757	761	649	605	598	588	615	574	583	600	570	598	589	616	590	614	596	591
1,497	1,538	1,342	1,245	1,264	1,192	1,244	1,198	1,222	1,273	1,166	1,224	1,240	1,251	1,272	1,320	1,266	1,232
751	771	680	641	659	616	634	617	647	664	597	627	665	639	681	699	674	639
746	767	662	604	605	576	610	581	575	609	569	597	575	612	591	621	592	593
1,499	1,545	1,357	1,251	1,265	1,198	1,226	1,232	1,207	1,261	1,171	1,223	1,244	1,253	1,257	1,320	1,257	1,252
756	784	684	641	653	618	618	641	644	649	610	629	654	653	665	697	674	652
743	761	673	610	612	580	608	591	563	612	561	594	590	600	592	623	583	600
1,495	1,548	1,375	1,236	1,276	1,204	1,219	1,222	1,208	1,236	1,188	1,238	1,231	1,233	1,288	1,308	1,264	1,255
749	784	681	642	653	632	607	642	635	634	618	638	650	637	682	696	682	649
746	764	694	594	623	572	612	580	573	602	570	600	581	596	606	612	582	606
1,523	1,550	1,387	1,251	1,251	1,226	1,212	1,213	1,220	1,204	1,226	1,239	1,223	1,236	1,263	1,302	1,287	1,260
772	781	691	647	638	651	608	630	632	630	640	634	639	645	675	686	686	652
751	769	696	604	613	575	604	583	588	574	586	605	584	591	588	616	601	608
1,513	1,559	1,387	1,270	1,235	1,228	1,195	1,238	1,215	1,226	1,208	1,238	1,226	1,248	1,250	1,305	1,266	1,281
767	783	700	652	641	641	596	643	638	631	636	634	634	648	672	689	680	657
746	776	687	618	594	587	599	595	577	595	572	604	592	600	578	616	586	624
1,559	1,531	1,415	1,271	1,236	1,218	1,204	1,241	1,222	1,208	1,202	1,246	1,242	1,230	1,252	1,306	1,269	1,297
799	769	715	654	635	630	602	650	641	619	634	641	638	644	665	696	680	660
760	762	700	617	601	588	602	591	581	589	568	605	604	586	587	610	589	637
1,582	1,520	1,426	1,279	1,248	1,204	1,192	1,245	1,216	1,215	1,199	1,241	1,250	1,213	1,265	1,278	1,295	1,277
823	751	727	654	640	626	600	647	646	615	639	631	645	626	677	687	691	654
759	769	699	625	608	578	592	598	570	600	560	610	605	587	588	591	604	623
1,569	1,528	1,448	1,285	1,242	1,228	1,174	1,273	1,203	1,218	1,224	1,192	1,268	1,230	1,241	1,292	1,299	1,277
822	755	744	656	626	646	591	652	638	619	654	596	660	637	655	700	691	659
747	773	704	629	616	582	583	621	565	599	570	596	608	593	586	592	608	618
1,573	1,532	1,453	1,287	1,241	1,223	1,195	1,268	1,191	1,214	1,253	1,173	1,273	1,209	1,241	1,298	1,277	1,303
840	758	732	674	612	645	602	645	631	622	671	584	667	626	652	690	678	690
733	774	721	613	629	578	593	623	560	592	582	589	606	583	589	608	599	613
1,586	1,483	1,506	1,282	1,251	1,241	1,183	1,268	1,202	1,203	1,263	1,138	1,295	1,204	1,255	1,290	1,295	1,287
853	732	756	656	637	643	608	644	633	622	669	578	661	637	650	692	678	683
733	751	750	626	614	598	575	624	569	581	594	560	634	567	605	598	617	604

50 歲 Years	51 歲 Years	52 歲 Years	53 歲 Years	54 歲 Years	55 歲 Years	56 歲 Years	57 歲 Years	58 歲 Years	59 歲 Years	60 歲 Years	61 歲 Years	62 歲 Years	63 歲 Years	64 歲 Years	65 歲 Years	66 歲 Years	67 歲 Years
1,230	1,173	1,102	1,105	1,148	1,065	974	987	944	861	811	666	661	498	462	508	533	528
640	602	557	581	586	523	506	518	476	430	392	334	336	256	237	261	276	261
590	571	545	524	562	542	468	469	468	431	419	332	325	242	225	247	257	267
1,276	1,192	1,069	1,125	1,132	1,071	1,011	975	942	882	821	670	672	522	446	510	529	527
662	617	541	585	586	519	525	509	482	439	400	338	339	270	227	261	273	263
614	575	528	540	546	552	486	466	460	443	421	332	333	252	219	249	256	264
1,266	1,235	1,055	1,094	1,150	1,059	1,002	980	967	870	853	674	646	560	437	510	529	520
665	622	551	557	609	504	520	513	492	432	424	331	328	294	219	262	267	258
601	613	504	537	541	555	482	467	475	438	429	343	318	266	218	248	262	262
1,249	1,248	1,074	1,092	1,145	1,072	1,002	984	974	860	803	739	625	604	428	506	528	531
653	623	567	553	610	516	527	500	499	431	406	346	327	312	223	254	263	268
596	625	507	539	535	556	475	484	475	429	397	393	298	292	205	252	265	263
1,228	1,262	1,097	1,071	1,151	1,080	1,016	968	979	886	801	733	635	609	414	506	533	525
641	628	581	548	605	528	527	502	499	440	407	348	328	311	220	249	272	259
587	634	516	523	546	552	489	466	480	446	394	385	307	298	194	257	261	266
1,239	1,230	1,123	1,074	1,121	1,120	1,020	977	960	901	810	736	644	593	423	509	535	516
643	622	596	535	595	560	524	505	489	447	415	343	337	295	228	256	276	251
596	608	527	539	526	560	496	472	471	454	395	393	307	298	195	253	259	265
1,234	1,228	1,128	1,072	1,124	1,115	1,024	971	977	903	814	731	630	620	428	488	548	508
639	624	601	535	592	560	520	505	501	445	414	342	331	308	230	248	282	244
595	604	527	537	532	555	504	466	476	458	400	389	299	312	198	240	266	264
1,238	1,220	1,131	1,021	1,168	1,129	1,050	948	972	933	802	734	630	633	424	488	551	505
649	629	589	517	607	574	530	489	510	460	404	342	334	314	226	249	275	248
589	591	542	504	561	555	520	459	462	473	398	392	296	319	198	239	276	257
1,247	1,208	1,163	983	1,194	1,145	1,051	951	986	918	815	744	639	636	438	458	554	506
646	630	611	489	619	583	525	497	525	448	415	346	335	313	238	226	281	249
601	578	552	494	575	562	526	454	461	470	400	398	304	323	200	232	273	257
1,238	1,223	1,148	1,021	1,170	1,150	1,056	964	973	923	808	759	648	627	480	439	532	532
646	633	611	504	603	587	530	506	513	452	411	357	338	308	255	218	271	267
592	590	537	517	567	563	526	458	460	471	397	402	310	319	225	221	261	265
1,240	1,201	1,168	1,042	1,157	1,162	1,037	980	974	927	833	753	647	615	510	447	520	537
638	623	610	516	613	592	520	512	511	454	429	355	323	313	267	220	270	264
602	578	558	526	544	570	517	468	463	473	404	398	324	302	243	227	250	273
1,229	1,224	1,152	1,077	1,117	1,147	1,046	994	976	959	838	745	661	627	498	473	498	537
639	641	596	543	586	582	529	514	512	467	434	350	333	314	261	234	258	264
590	583	556	534	531	565	517	480	464	492	404	395	328	313	237	239	240	273

68 歲 Years	69 歲 Years	70 歲 Years	71 歲 Years	72 歲 Years	73 歲 Years	74 歲 Years	75 歲 Years	76 歲 Years	77 歲 Years	78 歲 Years	79 歲 Years	80 歲 Years	81 歲 Years	82 歲 Years	83 歲 Years	84 歲 Years	85 歲 Years
532	580	587	535	532	483	484	447	443	392	370	300	306	269	238	212	179	131
248	276	280	256	265	248	212	212	215	166	157	135	140	122	100	83	70	46
284	304	307	279	267	235	272	235	228	226	213	165	166	147	138	129	109	85
524	584	576	540	533	494	472	467	432	392	374	298	312	258	240	212	178	141
250	272	277	257	263	253	212	222	203	172	160	128	144	117	102	82	68	53
274	312	299	283	270	241	260	245	229	220	214	170	168	141	138	130	110	88
539	554	580	563	522	494	462	474	445	385	374	294	320	243	244	218	178	143
269	261	266	268	255	255	209	222	214	165	163	127	143	112	105	83	69	53
270	293	314	295	267	239	253	252	231	220	211	167	177	131	139	135	109	90
522	551	578	569	514	508	465	471	445	382	370	295	329	246	249	207	187	141
265	256	269	263	257	260	215	212	212	173	159	128	148	109	111	78	71	55
257	295	309	306	257	248	250	259	233	209	211	167	181	137	138	129	116	86
532	544	569	581	518	499	483	462	439	379	383	300	325	250	242	211	187	135
273	264	261	264	257	259	223	209	203	177	164	129	141	113	113	77	73	52
259	280	308	317	261	240	260	253	236	202	219	171	184	137	129	134	114	83
525	539	585	572	515	512	488	448	441	385	379	306	323	250	239	213	185	139
273	262	266	255	262	262	226	194	210	178	164	132	136	116	110	78	72	54
252	277	319	317	253	250	262	254	231	207	215	174	187	134	129	135	113	85
528	528	588	581	503	529	471	464	442	378	368	314	320	263	239	204	195	138
268	255	272	263	254	268	224	199	210	177	155	135	137	122	108	80	75	53
260	273	316	318	249	261	247	265	232	201	213	179	183	141	131	124	120	85
534	517	590	579	518	532	459	468	434	384	370	318	314	271	237	215	187	146
269	257	273	261	256	267	219	205	203	183	152	140	136	122	109	83	72	55
265	260	317	318	262	265	240	263	231	201	218	178	178	149	128	132	115	91
527	530	571	582	516	539	465	452	450	386	363	337	302	273	241	218	185	143
267	261	264	266	256	270	227	197	203	186	152	143	135	122	111	87	70	55
260	269	307	316	260	269	238	255	247	200	211	194	167	151	130	131	115	88
528	528	573	573	521	523	466	468	439	399	363	339	297	284	241	211	181	162
270	253	263	271	250	262	226	210	198	192	152	145	128	129	109	84	70	61
258	275	310	302	271	261	240	258	241	207	211	194	169	155	132	127	111	101
519	512	589	576	518	527	457	477	445	395	370	351	285	289	236	221	190	146
267	242	274	274	244	264	226	211	209	188	157	146	122	134	105	90	73	52
252	270	315	302	274	263	231	266	236	207	213	205	163	155	131	131	117	94
520	519	572	581	522	527	468	462	450	399	373	356	289	277	242	221	191	157
267	247	267	273	248	263	234	204	214	187	157	148	129	127	106	95	67	60
253	272	305	308	274	264	234	258	236	212	216	208	160	150	136	126	124	97

86 歲 Years	87 歲 Years	88 歲 Years	89 歲 Years	90 歲 Years	91 歲 Years	92 歲 Years	93 歲 Years	94 歲 Years	95 歲 Years	96 歲 Years	97 歲 Years	98 歲 Years	99 歲 Years	100 歲以上 Years & Over
112	121	92	58	52	44	30	22	17	16	10	11	2	3	1
33	47	37	20	16	22	10	7	3	3	3	3	1	2	—
79	74	55	38	36	22	20	15	14	13	7	8	1	1	1
110	124	89	62	49	42	30	23	16	15	10	11	2	2	2
31	50	33	22	14	21	13	5	3	4	2	3	1	1	1
79	74	56	40	35	21	17	18	13	11	8	8	1	1	1
112	119	90	66	50	42	28	24	17	12	12	11	2	2	2
32	51	31	24	12	24	12	5	4	4	2	3	1	1	1
80	68	59	42	38	18	16	19	13	8	10	8	1	1	1
115	113	94	65	49	42	28	27	15	13	10	12	2	2	1
32	46	36	23	11	24	13	6	4	3	1	3	1	1	1
83	67	58	42	38	18	15	21	11	10	9	9	1	1	—
117	111	97	67	48	41	32	26	16	11	11	11	3	1	2
32	44	37	23	12	23	15	6	4	3	1	2	2	1	1
85	67	60	44	36	18	17	20	12	8	10	9	1	—	1
115	108	93	71	52	40	33	26	15	12	10	10	5	1	2
31	40	39	24	15	22	14	7	3	3	1	2	2	1	1
84	68	54	47	37	18	19	19	12	9	9	8	3	—	1
114	103	99	69	50	44	32	27	14	13	10	9	6	1	1
32	38	40	24	16	22	14	7	3	3	1	2	2	1	1
82	65	59	45	34	22	18	20	11	10	9	7	4	—	—
111	108	95	75	48	44	33	26	13	14	9	10	4	3	1
32	38	40	27	17	20	15	7	3	2	1	3	1	2	1
79	70	55	48	31	24	18	19	10	12	8	7	3	1	—
119	103	98	74	54	42	33	25	17	13	10	11	4	2	2
38	35	41	28	17	19	15	7	4	1	2	3	1	1	2
81	68	57	46	37	23	18	18	13	12	8	8	3	1	—
120	96	96	75	54	42	32	29	15	13	11	9	6	2	2
40	32	39	29	16	21	12	10	4	1	2	3	1	1	2
80	64	57	46	38	21	20	19	11	12	9	6	5	1	—
123	99	105	74	52	38	36	29	15	15	10	9	6	2	2
47	26	46	29	16	16	17	8	5	2	2	3	1	1	2
76	73	59	45	36	22	19	21	10	13	8	6	5	1	—
119	100	107	71	53	42	39	27	15	15	11	7	8	2	2
44	30	45	28	18	14	20	8	5	2	2	2	1	1	2
75	70	62	43	35	28	19	19	10	13	9	5	7	1	—

1.6-戶籍登記現住人口數按五歲、十歲年齡組分 Resident Population by 5-Year,10-Year Age Group

年(月)底別 End of Year (Month)	總人口數 Total	0~4歲 Years	5~9歲 Years	10~14歲 Years	15~19歲 Years	20~24歲 Years	25~29歲 Years	30~34歲 Years	35~39歲 Years	40~44歲 Years	45~49歲 Years	50~54歲 Years	55~59歲 Years	60~64歲 Years	65~69歲 Years	70~74歲 Years	75~79歲 Years	80~84歲 Years	85~89歲 Years	90~94歲 Years	95~99歲 Years	100歲以上 Years & Over
九十九年2010	85,325	4,148	5,176	5,738	6,006	6,426	7,878	7,754	6,225	6,101	6,331	5,799	5,122	3,369	2,547	2,670	2,040	1,220	554	176	43	2
一月 Jan.	85,383	4,321	5,476	5,687	6,121	6,563	8,128	7,517	6,173	6,142	6,388	5,758	4,831	3,098	2,681	2,621	1,952	1,204	514	165	42	1
二月 Feb.	85,426	4,301	5,484	5,677	6,149	6,513	8,150	7,536	6,148	6,135	6,347	5,794	4,881	3,131	2,674	2,615	1,963	1,200	526	160	40	2
三月 Mar.	85,383	4,310	5,465	5,652	6,132	6,509	8,125	7,553	6,143	6,125	6,341	5,800	4,878	3,170	2,652	2,621	1,972	1,203	530	161	39	2
四月 Apr.	85,393	4,297	5,432	5,676	6,112	6,487	8,113	7,578	6,172	6,106	6,339	5,808	4,892	3,199	2,638	2,634	1,963	1,218	528	161	39	1
五月 May	85,398	4,301	5,402	5,685	6,105	6,471	8,101	7,600	6,157	6,101	6,348	5,809	4,929	3,192	2,640	2,650	1,963	1,215	527	163	37	2
六月 June	85,364	4,285	5,365	5,682	6,077	6,485	8,051	7,638	6,153	6,112	6,348	5,787	4,978	3,206	2,624	2,672	1,959	1,210	526	166	38	2
七月 July	85,307	4,274	5,297	5,718	6,044	6,474	8,027	7,656	6,166	6,113	6,350	5,786	4,990	3,223	2,600	2,672	1,966	1,221	523	167	39	1
八月 Aug.	85,270	4,241	5,262	5,718	6,031	6,469	7,997	7,664	6,170	6,120	6,354	5,778	5,032	3,223	2,595	2,678	1,974	1,224	535	164	40	1
九月 Sept.	85,260	4,201	5,247	5,751	6,044	6,425	7,984	7,668	6,168	6,121	6,328	5,795	5,051	3,272	2,575	2,673	1,988	1,219	537	171	40	2
十月 Oct.	85,242	4,163	5,217	5,760	5,995	6,422	7,952	7,698	6,202	6,105	6,339	5,800	5,066	3,322	2,559	2,656	2,008	1,214	549	172	41	2
十一月 Nov.	85,296	4,159	5,205	5,741	5,999	6,415	7,941	7,722	6,214	6,104	6,328	5,808	5,080	3,358	2,535	2,667	2,038	1,221	547	170	42	2
十二月 Dec.	85,325	4,148	5,176	5,738	6,006	6,426	7,878	7,754	6,225	6,101	6,331	5,799	5,122	3,369	2,547	2,670	2,040	1,220	554	176	43	2

資料來源：彰化縣鹿港鎮戶政所。

Source : Lugang Township Household Registration Office, Changhua County

1.5 齡組(占總人口比例%)

平均年齡(歲) Mean Age (Years)	年(月)底別 End of Year (Month)	總人口數 Total	0~4歲 Years	5~9歲 Years	10~14歲 Years	15~19歲 Years	20~24歲 Years	25~29歲 Years	30~34歲 Years	35~39歲 Years	40~44歲 Years	45~49歲 Years	50~54歲 Years	55~59歲 Years	60~64歲 Years	65~69歲 Years	70~74歲 Years	75~79歲 Years	80~84歲 Years	85~89歲 Years	90~94歲 Years
36.75	九十九年2010	100.00	4.86	6.07	6.72	7.04	7.53	9.23	9.09	7.30	7.15	7.42	6.80	6.00	3.95	2.99	3.13	2.39	1.43	0.65	0.21
36.32	一月 Jan.	100.00	5.06	6.41	6.66	7.17	7.69	9.52	8.80	7.23	7.19	7.48	6.74	5.66	3.63	3.14	3.07	2.29	1.41	0.60	0.19
36.35	二月 Feb.	100.00	5.03	6.42	6.65	7.20	7.62	9.54	8.82	7.20	7.18	7.43	6.78	5.71	3.67	3.13	3.06	2.30	1.40	0.62	0.19
36.38	三月 Mar.	100.00	5.05	6.40	6.62	7.18	7.62	9.52	8.85	7.19	7.17	7.43	6.79	5.71	3.71	3.11	3.07	2.31	1.41	0.62	0.19
36.42	四月 Apr.	100.00	5.03	6.36	6.65	7.16	7.60	9.50	8.87	7.23	7.15	7.42	6.80	5.73	3.75	3.09	3.08	2.30	1.43	0.62	0.19
36.44	五月 May	100.00	5.04	6.33	6.66	7.15	7.58	9.49	8.90	7.21	7.14	7.43	6.80	5.77	3.74	3.09	3.10	2.30	1.42	0.62	0.19
36.48	六月 June	100.00	5.02	6.28	6.66	7.12	7.60	9.43	8.95	7.21	7.16	7.44	6.78	5.83	3.76	3.07	3.13	2.29	1.42	0.62	0.19
36.52	七月 July	100.00	5.01	6.21	6.70	7.08	7.59	9.41	8.97	7.23	7.17	7.44	6.78	5.85	3.78	3.05	3.13	2.30	1.43	0.61	0.20
36.57	八月 Aug.	100.00	4.97	6.17	6.71	7.07	7.59	9.38	8.99	7.24	7.18	7.45	6.78	5.90	3.78	3.04	3.14	2.31	1.44	0.63	0.19
36.61	九月 Sept.	100.00	4.93	6.15	6.75	7.09	7.54	9.36	8.99	7.23	7.18	7.42	6.80	5.92	3.84	3.02	3.14	2.33	1.43	0.63	0.20
36.67	十月 Oct.	100.00	4.88	6.12	6.76	7.03	7.53	9.33	9.03	7.28	7.16	7.44	6.80	5.94	3.90	3.00	3.12	2.36	1.42	0.64	0.20
36.71	十一月 Nov.	100.00	4.88	6.10	6.73	7.03	7.52	9.31	9.05	7.29	7.16	7.42	6.81	5.96	3.94	2.97	3.13	2.39	1.43	0.64	0.20
36.75	十二月 Dec.	100.00	4.86	6.07	6.72	7.04	7.53	9.23	9.09	7.30	7.15	7.42	6.80	6.00	3.95	2.99	3.13	2.39	1.43	0.65	0.21

2.10 齡組 (人數)

2.10 齡組 (占總人口百分比%)

95-99歲 Years	100歲以上 Years & Over	年(月)底別 End of Year (Month)	0-9歲 Years	10-19歲 Years	20-29歲 Years	30-39歲 Years	40-49歲 Years	50-59歲 Years	60-69歲 Years	70-79歲 Years	80-89歲 Years	90-99歲 Years	100歲以上 Years & Over	年(月)底別 End of Year (Month)	0-9歲 Years	10-19歲 Years	20-29歲 Years
0.05	0.00	九十九年2010	9,324	11,744	14,304	13,979	12,432	10,921	5,916	4,710	1,774	219	2	九十九年2010	10.93	13.76	16.76
0.05	0.00	一月 Jan.	9,797	11,808	14,691	13,690	12,530	10,589	5,779	4,573	1,718	207	1	一月 Jan.	11.47	13.83	17.21
0.05	0.00	二月 Feb.	9,785	11,826	14,663	13,684	12,482	10,675	5,805	4,578	1,726	200	2	二月 Feb.	11.45	13.84	17.16
0.05	0.00	三月 Mar.	9,775	11,784	14,634	13,696	12,466	10,678	5,822	4,593	1,733	200	2	三月 Mar.	11.45	13.80	17.14
0.05	0.00	四月 Apr.	9,729	11,788	14,600	13,750	12,445	10,700	5,837	4,597	1,746	200	1	四月 Apr.	11.39	13.80	17.10
0.04	0.00	五月 May	9,703	11,790	14,572	13,757	12,449	10,738	5,832	4,613	1,742	200	2	五月 May	11.36	13.81	17.06
0.04	0.00	六月 June	9,650	11,759	14,536	13,791	12,460	10,765	5,830	4,631	1,736	204	2	六月 June	11.30	13.78	17.03
0.05	0.00	七月 July	9,571	11,762	14,501	13,822	12,463	10,776	5,823	4,638	1,744	206	1	七月 July	11.22	13.79	17.00
0.05	0.00	八月 Aug.	9,503	11,749	14,466	13,834	12,474	10,810	5,818	4,652	1,759	204	1	八月 Aug.	11.14	13.78	16.96
0.05	0.00	九月 Sept.	9,448	11,795	14,409	13,836	12,449	10,846	5,847	4,661	1,756	211	2	九月 Sept.	11.08	13.83	16.90
0.05	0.00	十月 Oct.	9,380	11,755	14,374	13,900	12,444	10,866	5,881	4,664	1,763	213	2	十月 Oct.	11.00	13.79	16.86
0.05	0.00	十一月 Nov.	9,364	11,740	14,356	13,936	12,432	10,888	5,893	4,705	1,768	212	2	十一月 Nov.	10.98	13.76	16.83
0.05	0.00	十二月 Dec.	9,324	11,744	14,304	13,979	12,432	10,921	5,916	4,710	1,774	219	2	十二月 Dec.	10.93	13.76	16.76

30-39歲 Years	40-49歲 Years	50-59歲 Years	60-69歲 Years	70-79歲 Years	80-89歲 Years	90-99歲 Years	100歲以上 Years & Over
16.38	14.57	12.80	6.93	5.52	2.08	0.26	0.00
16.03	14.68	12.40	6.77	5.36	2.01	0.24	0.00
16.02	14.61	12.50	6.80	5.36	2.02	0.23	0.00
16.04	14.60	12.51	6.82	5.38	2.03	0.23	0.00
16.10	14.57	12.53	6.84	5.38	2.04	0.23	0.00
16.11	14.58	12.57	6.83	5.40	2.04	0.23	0.00
16.16	14.60	12.61	6.83	5.43	2.03	0.24	0.00
16.20	14.61	12.63	6.83	5.44	2.04	0.24	0.00
16.22	14.63	12.68	6.82	5.46	2.06	0.24	0.00
16.23	14.60	12.72	6.86	5.47	2.06	0.25	0.00
16.31	14.60	12.75	6.90	5.47	2.07	0.25	0.00
16.34	14.58	12.76	6.91	5.52	2.07	0.25	0.00
16.38	14.57	12.80	6.93	5.52	2.08	0.26	0.00

彰化縣鹿港鎮2010年1月按五歲年齡組分比例圖

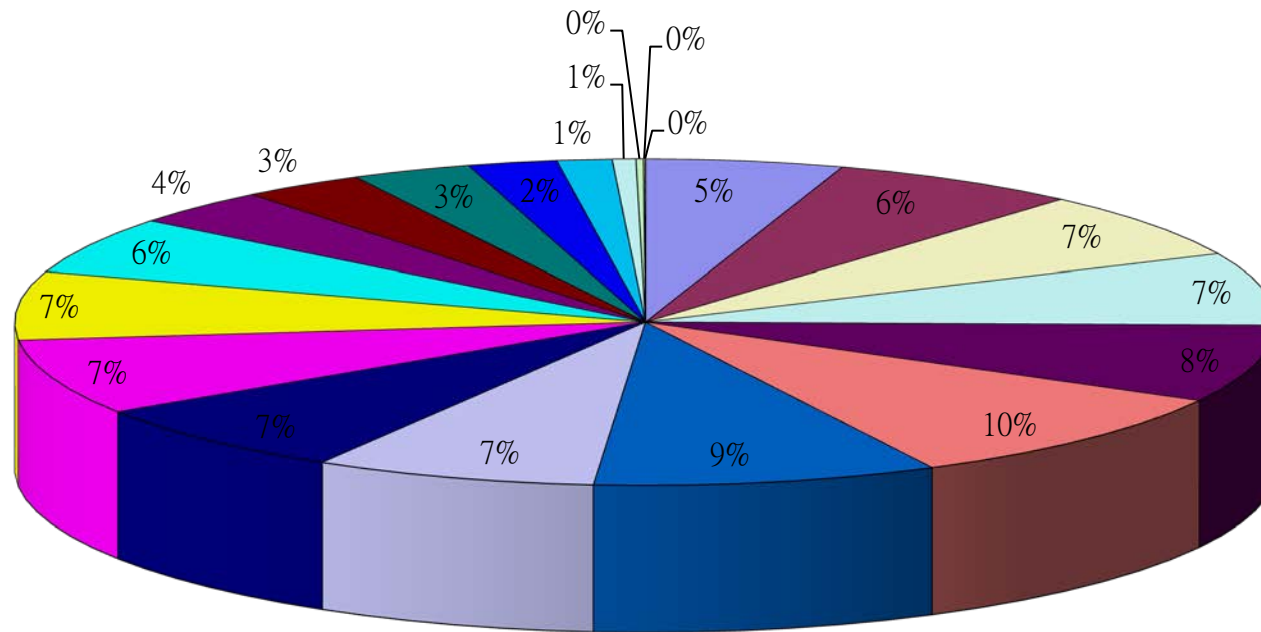

- 0~4歲
- 5~9歲
- 10~14歲
- 15~19歲
- 20~24歲
- 25~29歲
- 30~34歲
- 35~39歲
- 40~44歲
- 45~49歲
- 50~54歲
- 55~59歲
- 60~64歲
- 65~69歲
- 70~74歲
- 75~79歲
- 80~84歲
- 85~89歲
- 90~94歲
- 95~99歲
- 100歲以上

彰化縣鹿港鎮2010年2月按五歲年齡組分比例圖

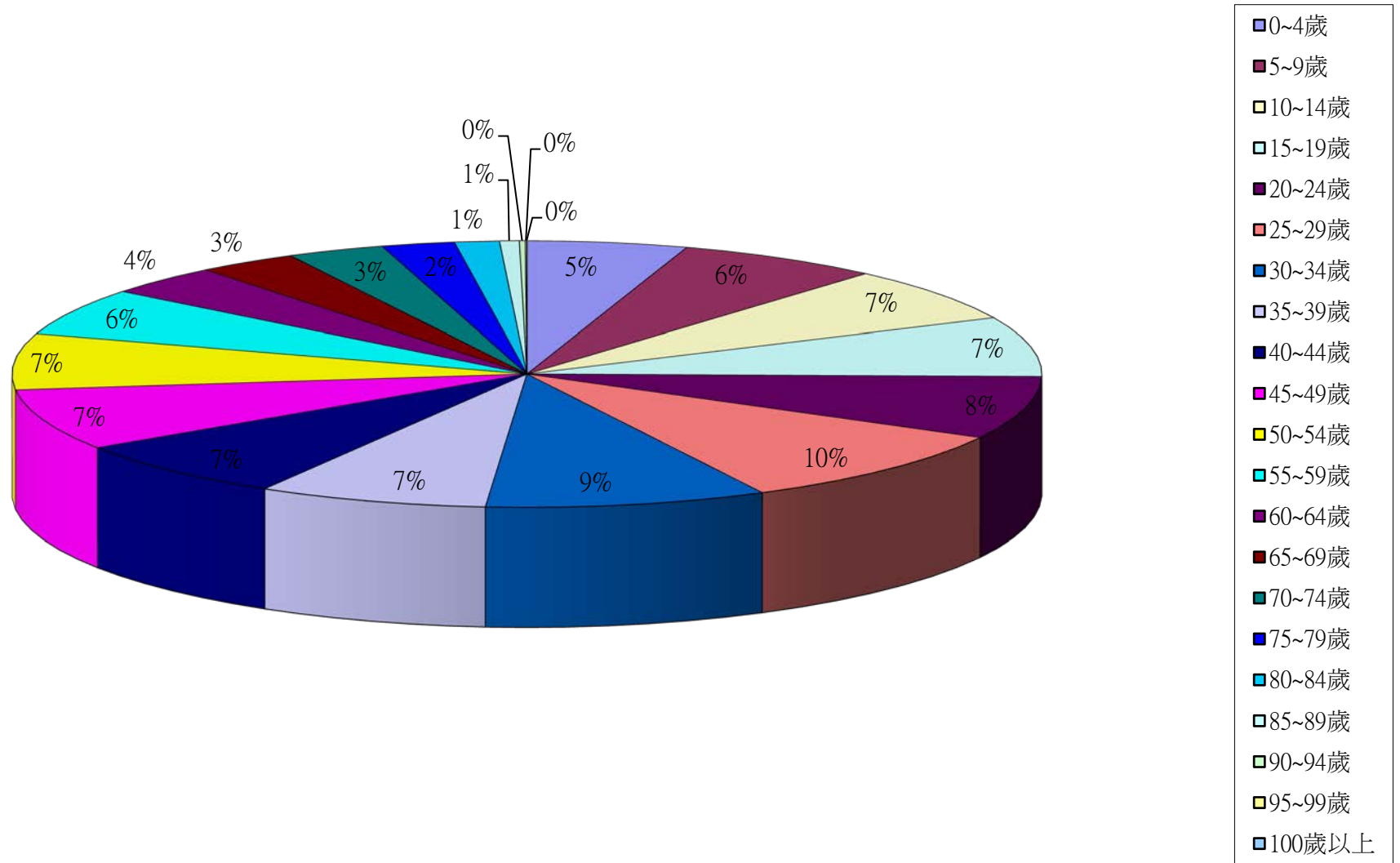

彰化縣鹿港鎮2010年3月按五歲年齡組分比例圖

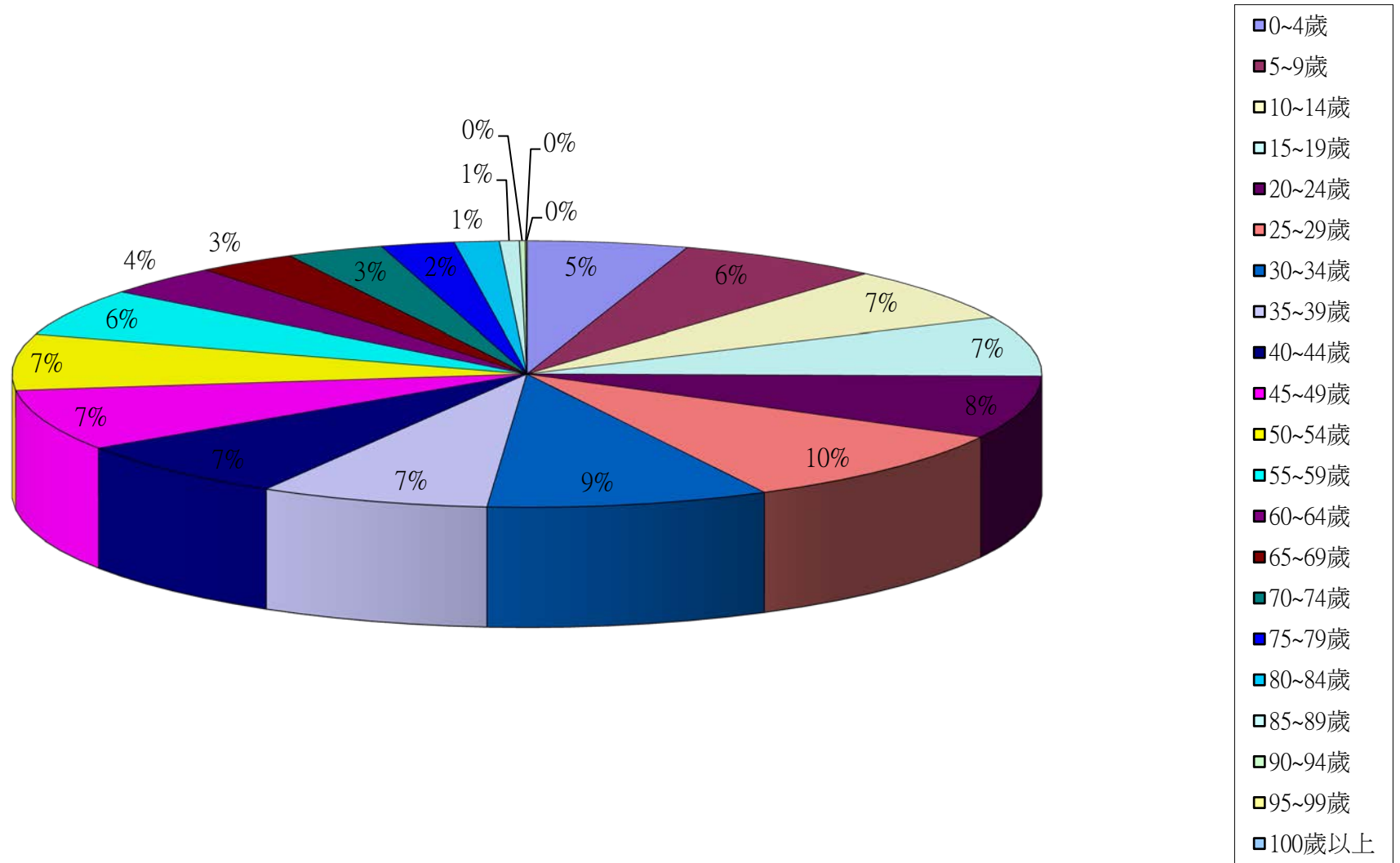

彰化縣鹿港鎮2010年4月按五歲年齡組分比例圖

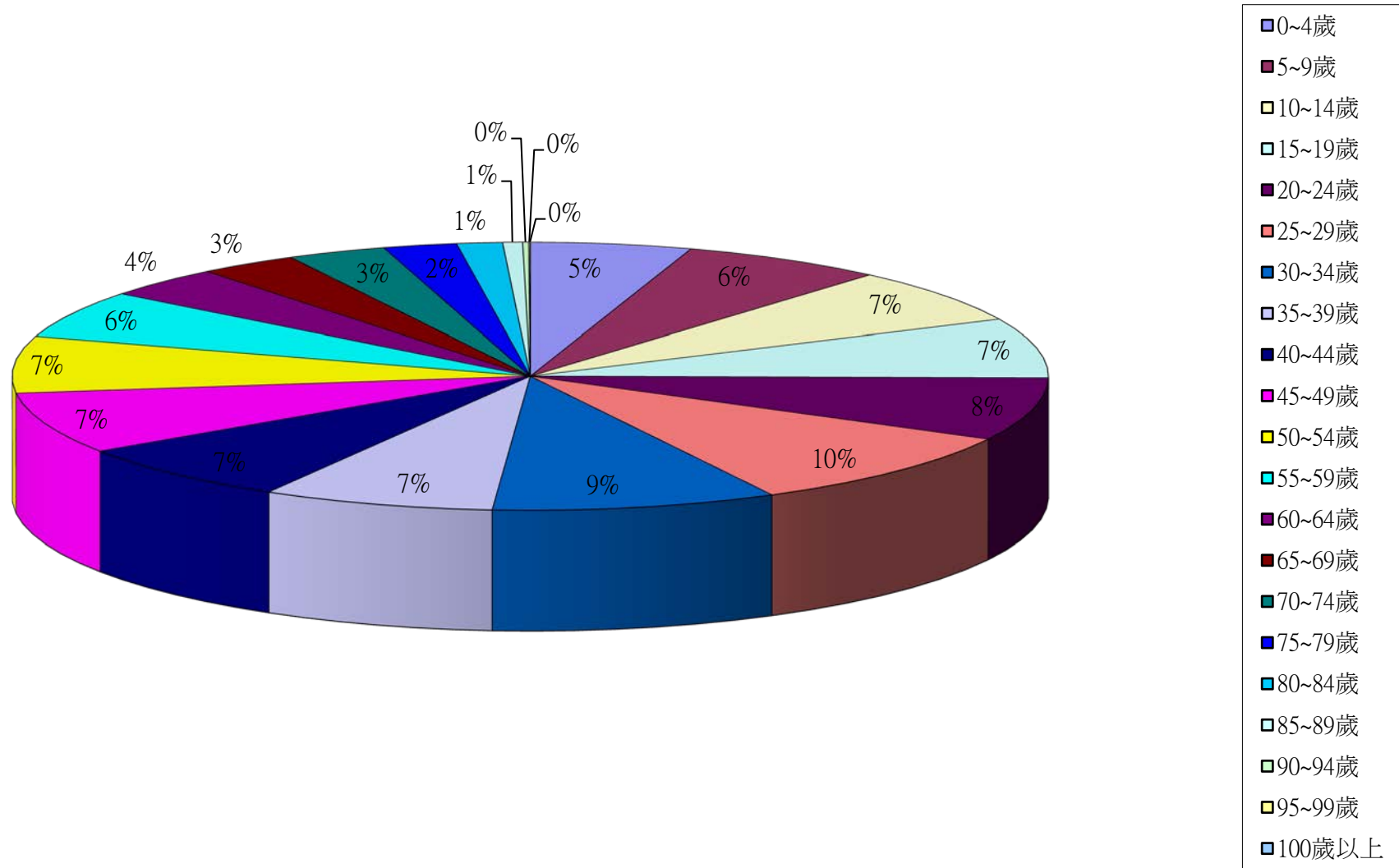

彰化縣鹿港鎮2010年5月按五歲年齡組分比例圖

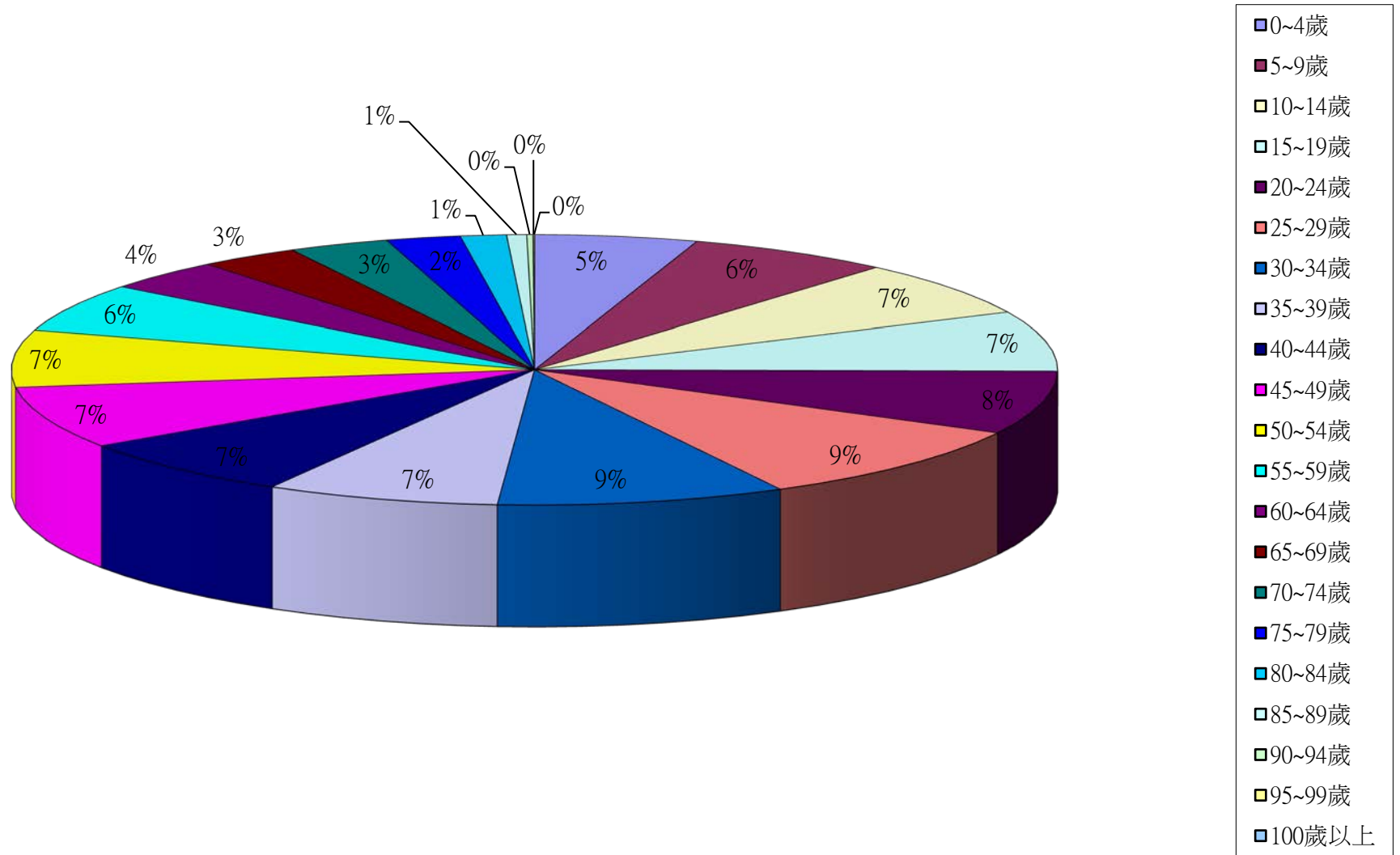

彰化縣鹿港鎮2010年6月按五歲年齡組分比例圖

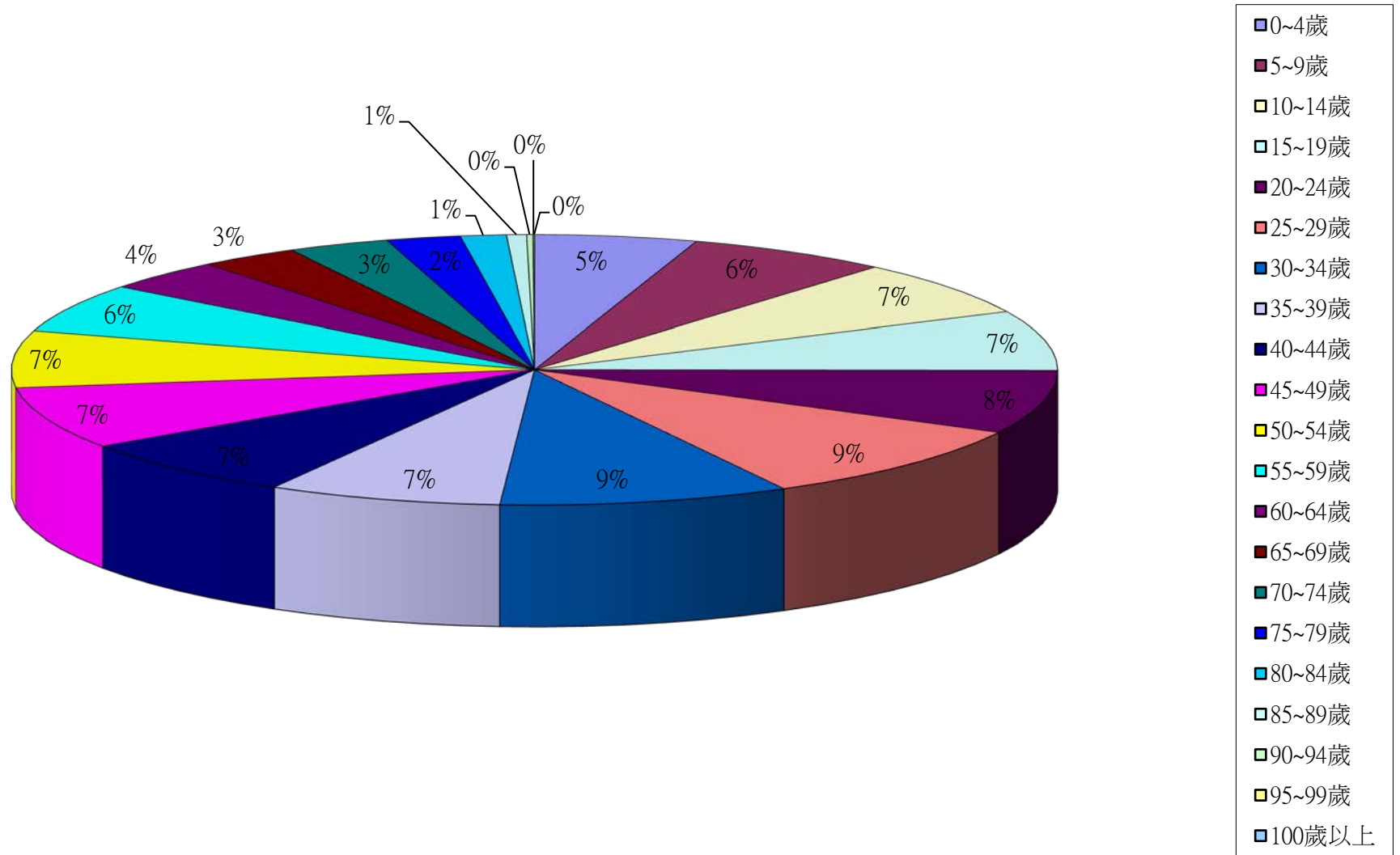

彰化縣鹿港鎮2010年7月按五歲年齡組分比例圖

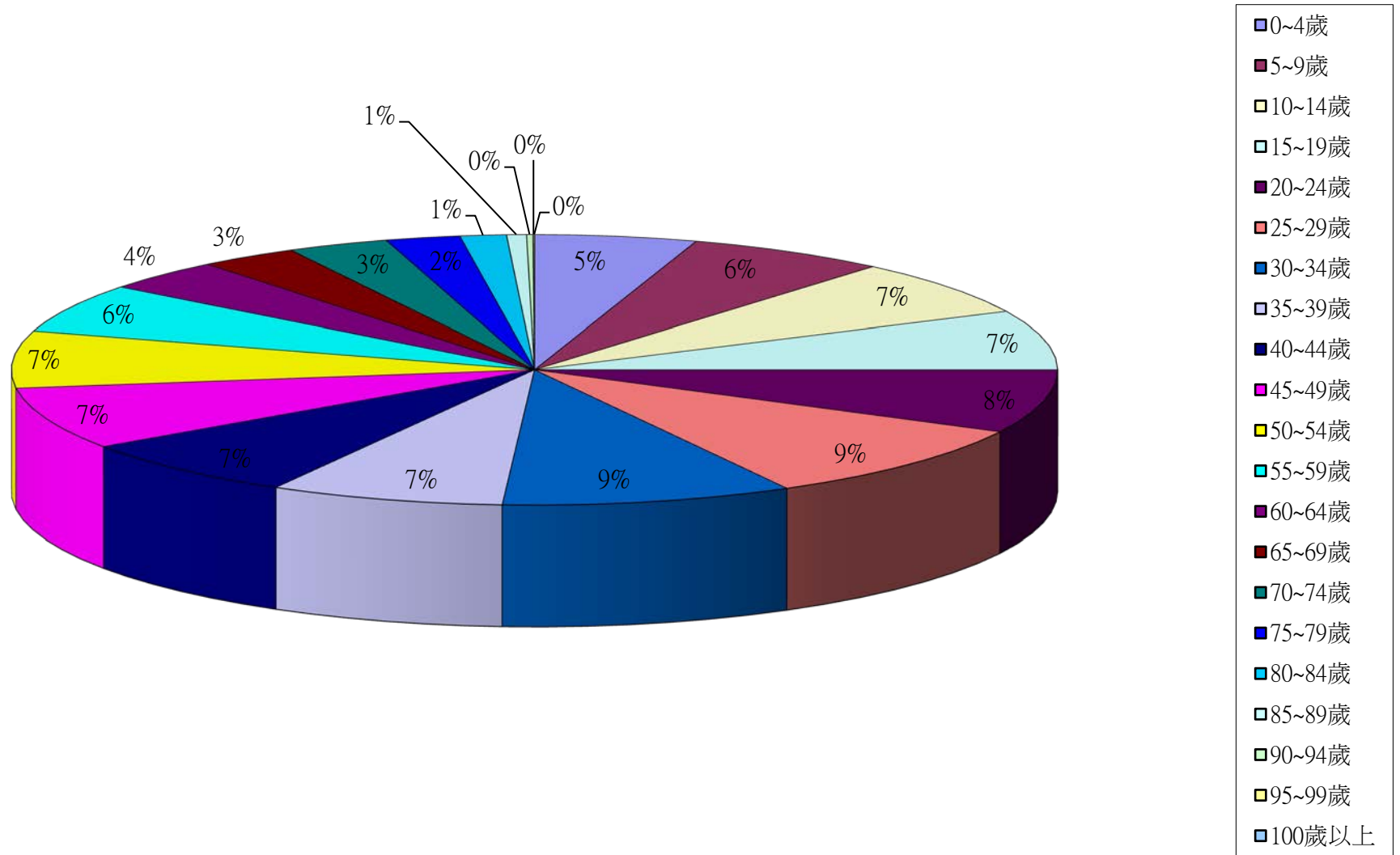

彰化縣鹿港鎮2010年8月按五歲年齡分比例圖

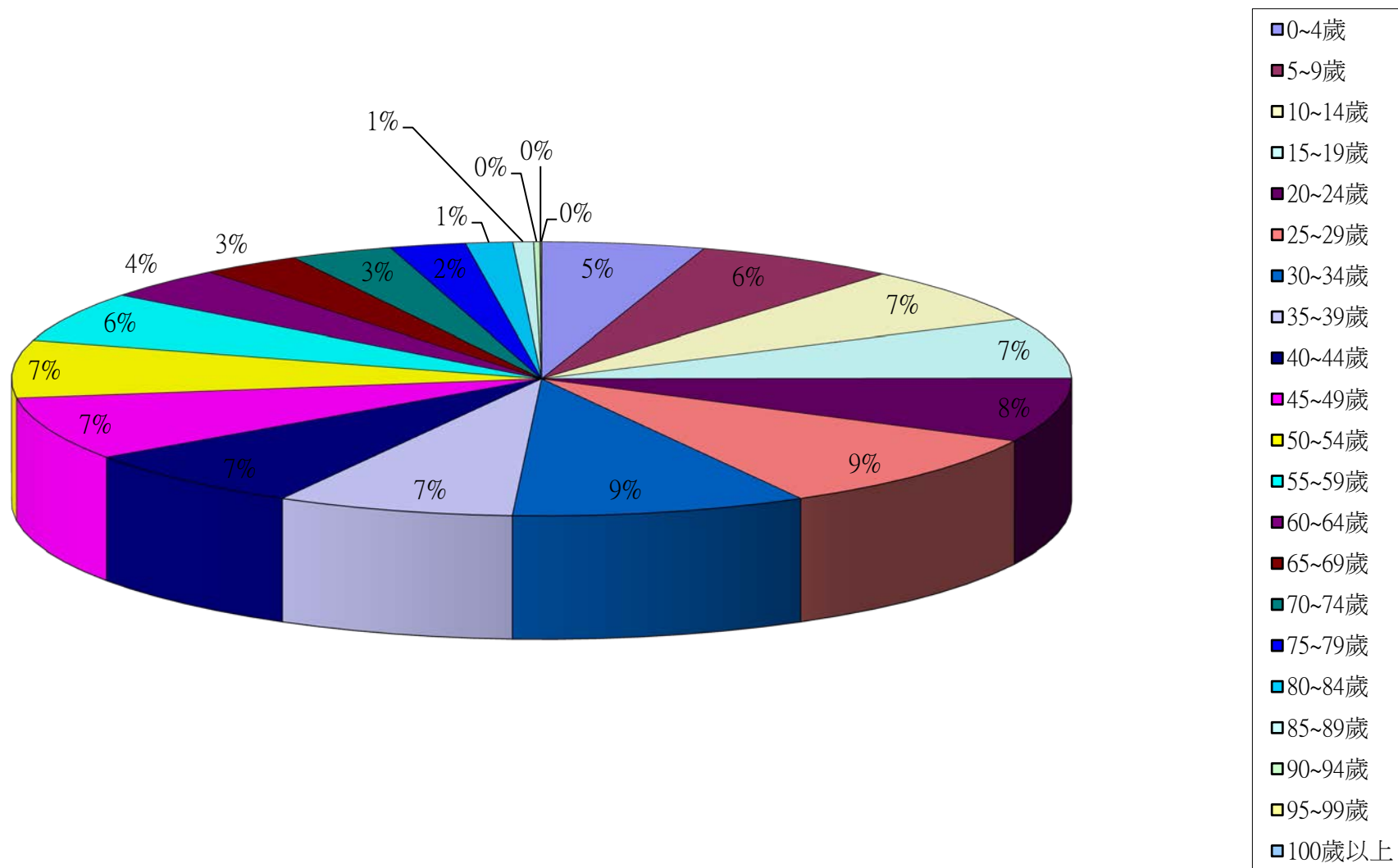

彰化縣鹿港鎮2010年9月按五歲年齡組分比例圖

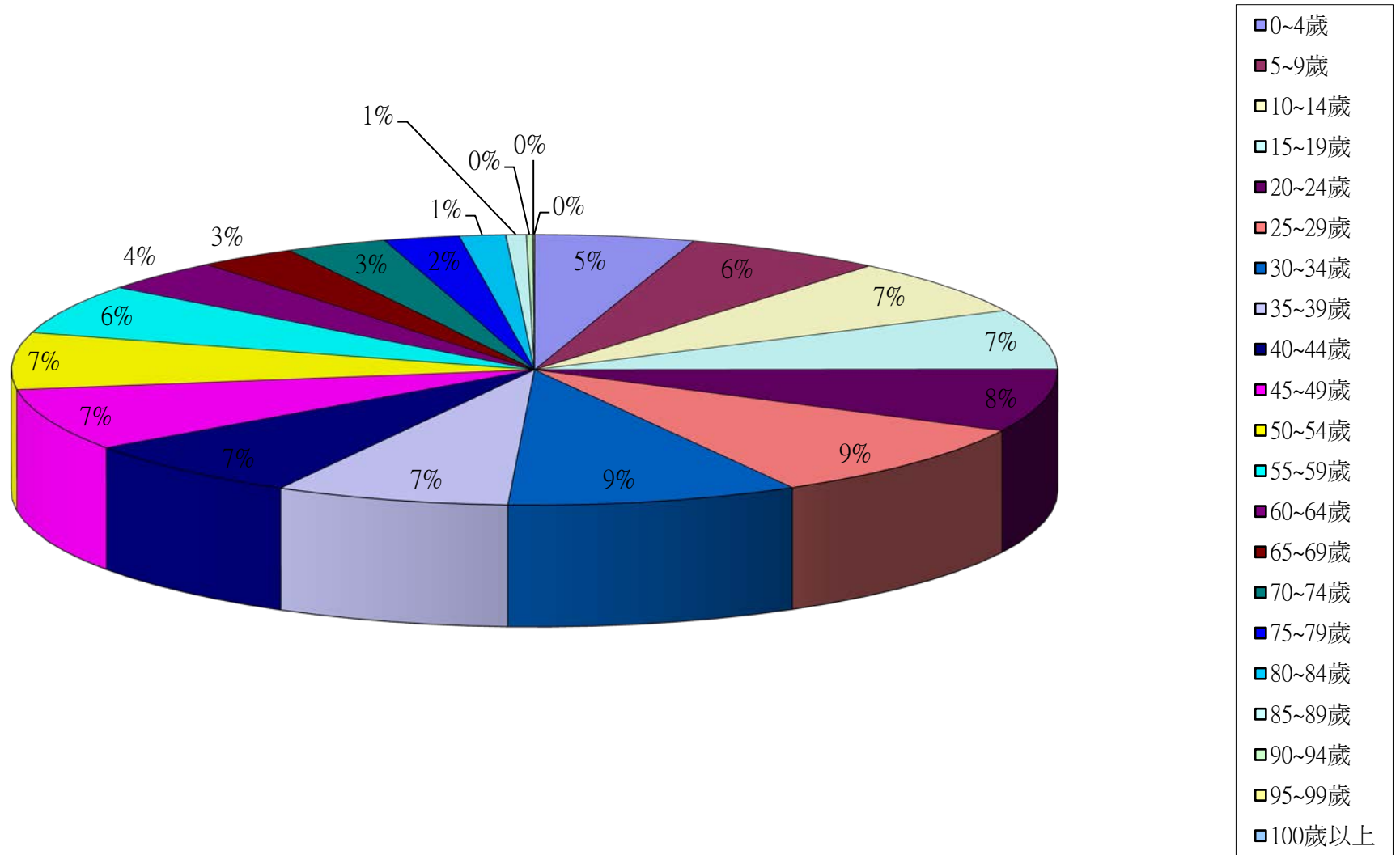

彰化縣鹿港鎮2010年10月按五歲年齡組分比例圖

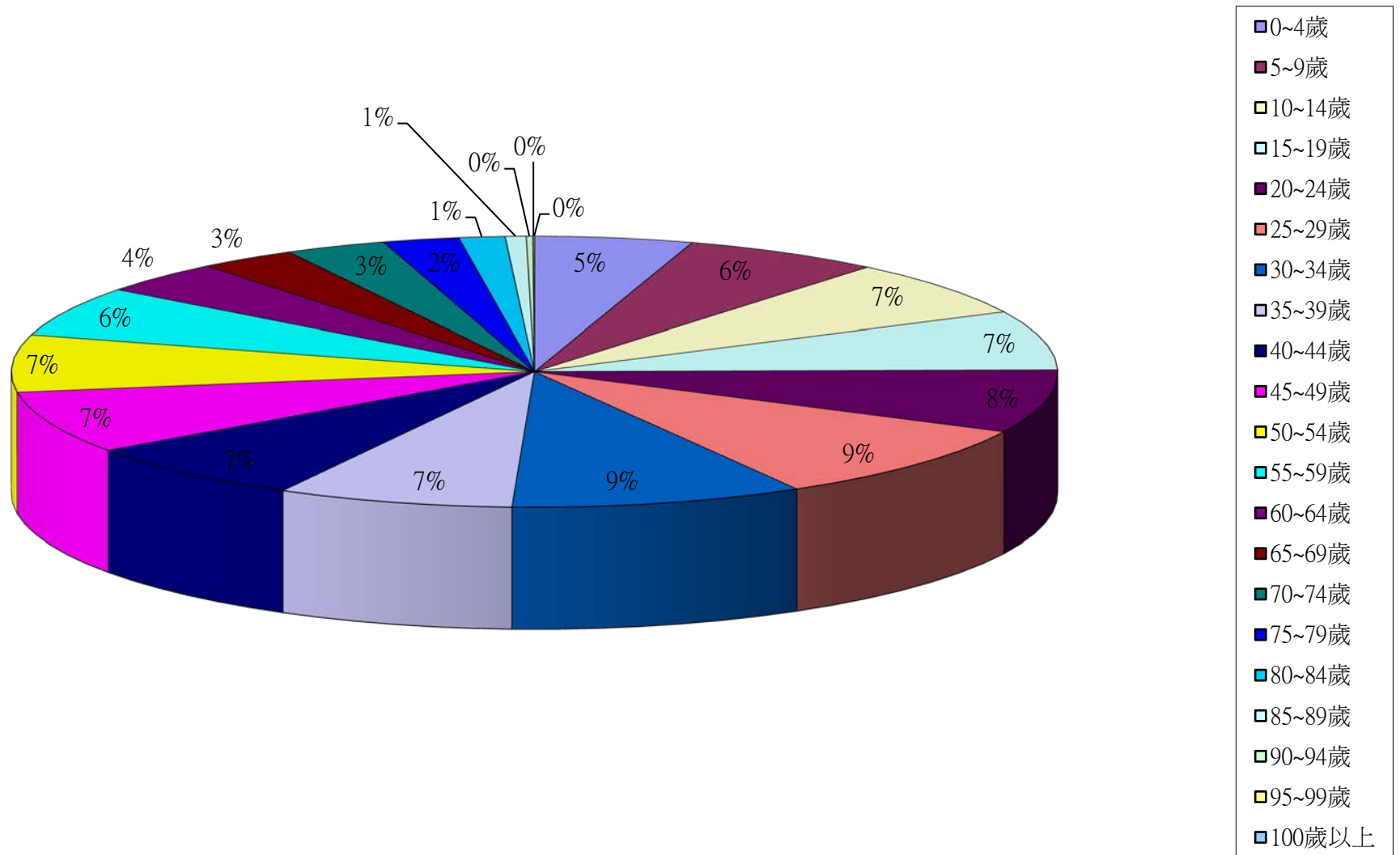

彰化縣鹿港鎮2010年11月按五歲年齡組分比例圖

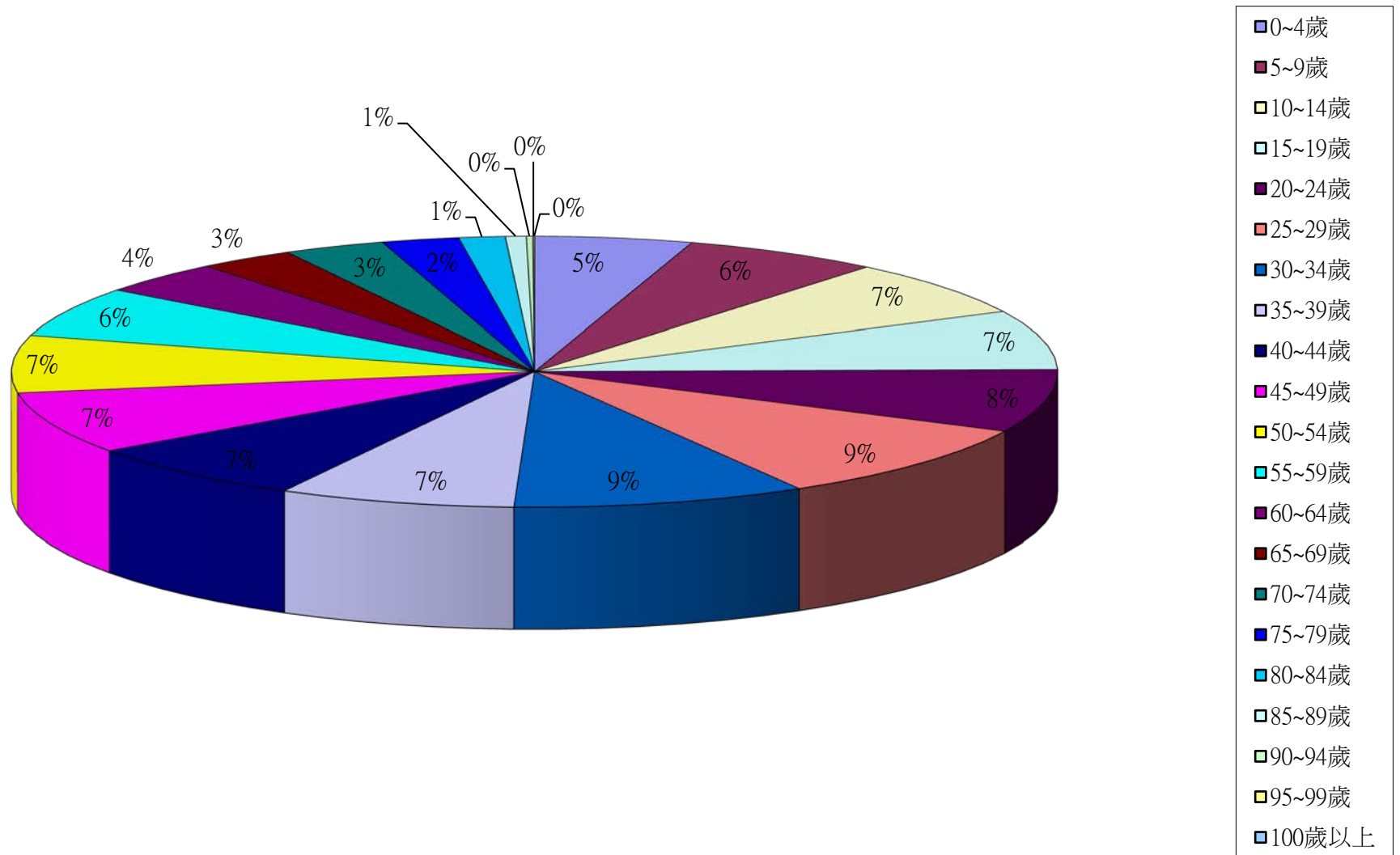

彰化縣鹿港鎮2010年12月按五歲年齡組分比例圖

