

彰化縣鹿港鎮民國102年9月各里現住人口數按性別及年齡分統計表

單位：人

里別	性別	小計	0~4歲	5~9歲	10~14歲	15~19歲	20~24歲	25~29歲	30~34歲	35~39歲	40~44歲	45~49歲	50~54歲	55~59歲	60~64歲	65~69歲	70~74歲	75~79歲	80~84歲	85~89歲	90~94歲	95~99歲	100歲以上
大有里	男	738	36	31	50	37	40	49	64	68	60	58	46	49	51	28	32	26	8	5	-	-	-
	女	677	35	31	23	41	37	48	66	59	48	41	47	47	39	35	26	22	14	16	1	1	-
	小計	1,415	71	62	73	78	77	97	130	127	108	99	93	96	90	63	58	48	22	21	1	1	-
山崙里	男	1,970	85	89	113	150	132	147	166	149	152	153	152	125	91	75	72	58	36	18	6	1	-
	女	1,831	74	75	121	141	107	153	157	154	122	113	117	110	112	55	71	64	44	27	13	1	-
	小計	3,801	159	164	234	291	239	300	323	303	274	266	269	235	203	130	143	122	80	45	19	2	-
中興里	男	317	19	11	15	16	24	20	30	15	11	20	26	33	28	14	11	11	5	6	2	-	-
	女	300	11	5	15	10	16	26	28	26	10	18	32	29	21	9	10	16	12	4	2	-	-
	小計	617	30	16	30	26	40	46	58	41	21	38	58	62	49	23	21	27	17	10	4	-	-
永安里	男	2,719	129	145	202	205	211	218	240	185	191	214	202	160	124	84	90	62	41	12	3	1	-
	女	2,754	101	136	162	192	191	196	244	220	225	207	193	151	150	115	108	81	49	20	13	-	-
	小計	5,473	230	281	364	397	402	414	484	405	416	421	395	311	274	199	198	143	90	32	16	1	-
玉順里	男	802	33	48	48	44	50	58	72	62	53	51	61	65	46	33	27	26	12	10	2	1	-
	女	752	31	36	37	55	45	49	78	48	44	43	47	57	47	29	30	24	34	12	5	1	-
	小計	1,554	64	84	85	99	95	107	150	110	97	94	108	122	93	62	57	50	46	22	7	2	-
東石里	男	2,632	149	143	183	188	182	227	274	214	179	166	172	184	145	61	70	48	34	12	1	-	-
	女	2,543	114	132	141	171	175	213	253	211	161	177	216	159	142	71	71	70	39	17	7	3	-
	小計	5,175	263	275	324	359	357	440	527	425	340	343	388	343	287	132	141	118	73	29	8	3	-
東崎里	男	3,254	183	212	223	282	244	221	293	280	254	252	238	152	139	87	75	55	42	17	5	-	-
	女	3,081	132	172	207	223	196	249	292	287	271	231	207	173	128	81	83	71	40	30	6	2	-
	小計	6,335	315	384	430	505	440	470	585	567	525	483	445	325	267	168	158	126	82	47	11	2	-
長興里	男	183	6	12	16	13	14	8	7	13	10	12	14	13	7	12	5	11	5	5	-	-	-
	女	178	5	10	9	12	8	12	9	16	16	8	9	11	11	9	6	9	12	4	1	1	-
	小計	361	11	22	25	25	22	20	16	29	26	20	23	24	18	21	11	20	17	9	1	1	-
洋厝里	男	1,499	73	52	82	109	102	120	124	106	109	123	125	111	63	53	54	49	29	8	7	-	-
	女	1,399	67	53	58	85	101	98	125	98	105	110	103	96	57	58	54	58	43	18	8	3	1
	小計	2,898	140	105	140	194	203	218	249	204	214	233	228	207	120	111	108	107	72	26	15	3	1
洛津里	男	535	14	22	34	30	37	31	52	39	38	39	38	45	36	19	20	25	9	7	-	-	-
	女	511	14	15	31	26	23	40	40	41	34	37	31	34	39	19	26	27	17	11	5	1	-
	小計	1,046	28	37	65	56	60	71	92	80	72	76	69	79	75	38	46	52	26	18	5	1	-
埔崙里	男	2,879	145	192	200	236	254	245	281	227	195	224	213	176	110	71	54	26	25	2	3	-	-
	女	2,839	143	131	150	194	271	250	245	226	196	217	244	194	130	73	71	57	33	11	1	2	-
	小計	5,718	288	323	350	430	525	495	526	453	391	441	457	370	240	144	125	83	58	13	4	2	-
泰興里	男	780	37	67	44	45	53	55	56	67	41	49	54	52	50	34	23	25	16	9	3	-	-
	女	769	34	74	33	41	45	64	66	42	44	53	47	58	46	34	31	29	19	7	2	-	-
	小計	1,549	71	141	77	86	98	119	122	109	85	102	101	110	96	68	54	54	35	16	5	-	-
海埔里	男	2,098	120	66	98	138	170	209	220	159	136	146	169	142	110	67	56	48	25	15	2	2	-
	女	2,006	105	71	96	140	131	199	209	150	140	137	152	129	114	62	54	49	39	23	5	-	1
	小計	4,104	225	137	194	278	301	408	429	309	276	283	321	271	224	129	110	97	64	38	7	2	1
草中里	男	1,984	82	98	98	144	166	155	166	126	140	166	161	133	101	54	69	63	33	21	8	-	-
	女	1,878	89	85	103	132	137	155	175	133	109	140	125	121	80	68	75	72	42	25	10	2	-
	小計	3,862	171	183	201	276	303	310	341	259	249	306	286	254	181	122	144	135	75	46	18	2	-
郭厝里	男	382	15	19	24	14	26	30	38	26	29	23	35	27	25	16	15	12	3	2	2	1	-
	女	304	17	8	18	13	13	23	23	21	27	18	26	20	23	15	14	11	7	3	4	-	-
	小計	686	32	27	42	27	39	53	61	47	56	41	61	47	48	31	29	23	10	5	6	1	-
頂厝里	男	4,638	247	340	347	353	344	406	459	407	310	295	333	252	197	120	84	80	40	17	6	1	-
	女	4,582	263	358	290	312	312	367	452	384	314	316	309	280	227	102	120	89	39	34	11	2	1
	小計	9,220	510	698	637	665	656	773	911	791	624	611	642	532	424	222	204	169	79	51	17	3	1
頂番里	男	2,409	138	121	156	173	163	184	238	225	202	181	168	152	105	48	60	51	31	12	1	-	-
	女	2,299	117	128	155	177	161	188	208	204	163	148	156	136	111	62	69	59	47	9	1	-	-
	小計	4,708	255	249	311	350	324	372	446	429	365	329	324	288	216	110	129	110	78	21	2	-	-
景福里	男	691	35	19	31	37	42	50	56	62	61	41	56	61	40	24	25	27	14	8	2	-	-
	女	693	25	20	30	38	41	57	56	67	50	45	60	46	39	16	35	27	20	12	8	-	1
	小計	1,384	60	39	61	75	83	107	112	129	111	86	116	107	79	40	60	54	34	20	10	-	1

菜園里	男	650	32	60	48	31	52	51	69	38	34	42	34	42	32	19	28	24	7	3	2	2	-
	女	607	20	48	41	35	32	40	60	53	36	41	38	32	33	24	23	24	14	6	6	1	-
	小計	1,257	52	108	89	66	84	91	129	91	70	83	72	74	65	43	51	48	21	9	8	3	-
街尾里	男	1,397	52	123	88	108	118	91	108	107	102	107	106	80	80	34	38	28	17	6	2	2	-
	女	1,469	73	108	88	102	107	82	126	110	97	124	105	93	70	47	50	43	20	15	7	2	-
	小計	2,866	125	231	176	210	225	173	234	217	199	231	211	173	150	81	88	71	37	21	9	4	-
詔安里	男	1,237	58	49	82	77	102	104	120	119	85	77	92	69	75	41	30	25	21	4	6	1	-
	女	1,117	60	51	64	65	90	100	107	88	73	75	67	79	57	24	29	37	29	14	5	3	-
	小計	2,354	118	100	146	142	192	204	227	207	158	152	159	148	132	65	59	62	50	18	11	4	-
順興里	男	575	18	20	34	33	31	45	43	46	44	45	45	44	40	22	19	27	15	4	-	-	-
	女	530	20	16	26	27	32	39	39	43	40	38	37	36	36	17	31	29	15	5	3	1	-
	小計	1,105	38	36	60	60	63	84	82	89	84	83	82	80	76	39	50	56	30	9	3	1	-
新宮里	男	575	13	18	28	39	55	40	39	36	24	40	58	43	41	23	33	26	8	8	3	-	-
	女	519	9	16	30	20	37	42	36	27	32	38	50	38	39	18	29	21	24	8	4	1	-
	小計	1,094	22	34	58	59	92	82	75	63	56	78	108	81	80	41	62	47	32	16	7	1	-
溝墘里	男	2,624	138	160	154	209	187	259	270	223	170	171	168	163	128	84	59	39	26	10	5	-	1
	女	2,467	111	126	154	171	185	237	237	201	144	161	195	179	122	76	67	41	23	29	6	2	-
	小計	5,091	249	286	308	380	372	496	507	424	314	332	363	342	250	160	126	80	49	39	11	2	1
廖厝里	男	2,504	122	119	141	217	217	217	241	185	184	185	194	154	100	74	55	54	29	13	2	1	-
	女	2,368	127	109	131	176	177	210	221	186	179	190	156	149	106	65	61	61	37	18	8	1	-
	小計	4,872	249	228	272	393	394	427	462	371	363	375	350	303	206	139	116	115	66	31	10	2	-
興化里	男	401	21	35	27	27	34	20	34	23	21	31	22	29	31	10	12	11	9	2	2	-	-
	女	379	18	27	21	21	17	22	41	15	25	28	24	24	20	18	11	20	12	10	3	1	1
	小計	780	39	62	48	48	51	42	75	38	46	59	46	53	51	28	23	31	21	12	5	1	1
頭南里	男	1,313	65	37	91	121	94	100	97	97	91	117	111	90	47	45	41	36	20	12	-	1	-
	女	1,244	49	57	83	95	106	95	100	101	84	96	79	67	62	41	42	37	22	20	6	2	-
	小計	2,557	114	94	174	216	200	195	197	198	175	213	190	157	109	86	83	73	42	32	6	3	-
頭崙里	男	1,712	76	112	138	124	139	127	164	134	136	125	118	98	69	46	39	33	26	5	3	-	-
	女	1,595	68	86	94	135	134	129	162	123	108	101	97	100	76	52	39	36	36	15	2	1	1
	小計	3,307	144	198	232	259	273	256	326	257	244	226	215	198	145	98	78	69	62	20	5	1	1
龍山里	男	449	23	28	27	28	15	27	39	34	36	35	31	30	28	23	12	20	7	5	-	-	1
	女	443	27	34	27	15	26	28	35	34	35	27	16	27	23	17	23	22	14	8	4	1	-
	小計	892	50	62	54	43	41	55	74	68	71	62	47	57	51	40	35	42	21	13	4	1	1
總計	男	43,947	2,164	2,448	2,822	3,228	3,298	3,514	4,060	3,472	3,098	3,188	3,242	2,774	2,139	1,321	1,208	1,026	593	258	78	14	2
	女	42,134	1,959	2,218	2,438	2,865	2,953	3,411	3,890	3,368	2,932	2,978	2,985	2,675	2,160	1,312	1,359	1,206	796	431	157	35	6
	總計	86,081	4,123	4,666	5,260	6,093	6,251	6,925	7,950	6,840	6,030	6,166	6,227	5,449	4,299	2,633	2,567	2,232	1,389	689	235	49	8

## 02-01 現住人口數年齡分配按單齡組 Resident Population by Single Year of Age

中華民國一零二年底 End of 2013

單位：人 Unit : Persons

年底別 End of Year	性別 Sex	總計 Grand Total	0 歲 Years	1 歲 Years	2 歲 Years	3 歲 Years	4 歲 Years	5 歲 Years	6 歲 Years	7 歲 Years	8 歲 Years	9 歲 Years	10 歲 Years	11 歲 Years	12 歲 Years	13 歲 Years
一百零二年一月 2013/01	計 T.	<b>85,943</b>	910	878	685	813	852	881	921	975	991	1,010	1,029	1,050	1,124	1,043
	男 M.	<b>43,907</b>	481	440	358	440	460	460	482	495	541	561	547	543	598	565
	女 F.	<b>42,036</b>	429	438	327	373	392	421	439	480	450	449	482	507	526	478
一百零二年二月 2013/02	計 T.	<b>85,977</b>	888	898	691	806	852	872	922	979	1,000	998	1,019	1,047	1,142	1,036
	男 M.	<b>43,912</b>	473	444	360	433	465	457	482	496	553	556	540	542	602	567
	女 F.	<b>42,065</b>	415	454	331	373	387	415	440	483	447	442	479	505	540	469
一百零二年三月 2013/03	計 T.	<b>86,007</b>	885	883	714	782	871	874	914	995	981	988	1,018	1,045	1,122	1,046
	男 M.	<b>43,934</b>	474	438	372	412	479	453	480	505	546	539	545	548	589	572
	女 F.	<b>42,073</b>	411	445	342	370	392	421	434	490	435	449	473	497	533	474
一百零二年四月 2013/04	計 T.	<b>86,039</b>	887	886	708	786	878	862	929	985	980	992	1,014	1,051	1,092	1,057
	男 M.	<b>43,957</b>	475	443	373	413	480	449	484	504	540	537	554	548	572	572
	女 F.	<b>42,082</b>	412	443	335	373	398	413	445	481	440	455	460	503	520	485
一百零二年五月 2013/05	計 T.	<b>86,056</b>	888	886	723	771	886	854	903	999	969	990	1,006	1,059	1,099	1,055
	男 M.	<b>43,971</b>	488	441	374	407	488	434	474	513	538	530	554	551	568	570
	女 F.	<b>42,085</b>	400	445	349	364	398	420	429	486	431	460	452	508	531	485
一百零二年六月 2013/06	計 T.	<b>86,065</b>	869	901	716	769	888	861	893	998	957	989	995	1,075	1,095	1,054
	男 M.	<b>43,977</b>	467	455	378	401	484	451	452	525	521	536	552	555	566	565
	女 F.	<b>42,088</b>	402	446	338	368	404	410	441	473	436	453	443	520	529	489
一百零二年七月 2013/07	計 T.	<b>86,094</b>	855	878	778	754	876	867	884	1,003	945	987	1,010	1,063	1,073	1,085
	男 M.	<b>44,002</b>	457	442	408	391	477	460	451	524	502	539	568	544	547	588
	女 F.	<b>42,092</b>	398	436	370	363	399	407	433	479	443	448	442	519	526	497
一百零二年八月 2013/08	計 T.	<b>86,113</b>	840	891	783	743	886	858	906	979	940	993	1,000	1,075	1,043	1,093
	男 M.	<b>43,976</b>	451	448	405	387	489	444	472	507	497	538	567	540	538	591
	女 F.	<b>42,137</b>	389	443	378	356	397	414	434	472	443	455	433	535	505	502
一百零二年九月 2013/09	計 T.	<b>86,081</b>	810	913	796	718	886	860	899	952	955	1,000	997	1,075	1,023	1,090
	男 M.	<b>43,947</b>	430	471	407	380	476	451	468	488	509	532	570	553	518	589
	女 F.	<b>42,134</b>	380	442	389	338	410	409	431	464	446	468	427	522	505	501
一百零二年十月 2013/10	計 T.	—	—	—	—	—	—	—	—	—	—	—	—	—	—	—
	男 M.	—	—	—	—	—	—	—	—	—	—	—	—	—	—	—
	女 F.	—	—	—	—	—	—	—	—	—	—	—	—	—	—	—
一百零二年十一月 2013/11	計 T.	—	—	—	—	—	—	—	—	—	—	—	—	—	—	—
	男 M.	—	—	—	—	—	—	—	—	—	—	—	—	—	—	—
	女 F.	—	—	—	—	—	—	—	—	—	—	—	—	—	—	—
一百零二年十二月 2013/12	計 T.	—	—	—	—	—	—	—	—	—	—	—	—	—	—	—
	男 M.	—	—	—	—	—	—	—	—	—	—	—	—	—	—	—
	女 F.	—	—	—	—	—	—	—	—	—	—	—	—	—	—	—

資料來源：彰化縣鹿港鎮戶政所。

Source : Lugang Township Household Registration Office, Changhua County













### 1.6-戶籍登記現住人口數按五歲、十歲年齡組分 Resident Population by 5-Year,10-Year Age Group

年(月)底別 End of Year (Month)	總人口數 Total	0~4歲 Years	5~9歲 Years	10~14歲 Years	15~19歲 Years	20~24歲 Years	25~29歲 Years	30~34歲 Years	35~39歲 Years	40~44歲 Years	45~49歲 Years	50~54歲 Years	55~59歲 Years	60~64歲 Years	65~69歲 Years	70~74歲 Years	75~79歲 Years	80~84歲 Years	85~89歲 Years	90~94歲 Years	95~99歲 Years	100歲以上 Years & Over
一百零二年2013	0	0	0	0	0	0	0	0	0	0	0	0	0	0	0	0	0	0	0	0	0	0
一月 Jan.	85,943	4,138	4,778	5,343	6,162	6,296	7,090	7,950	6,639	6,137	6,152	6,159	5,285	4,163	2,567	2,610	2,193	1,352	646	230	45	8
二月 Feb.	85,977	4,135	4,771	5,332	6,148	6,305	7,069	7,957	6,662	6,120	6,125	6,204	5,298	4,173	2,584	2,597	2,201	1,354	656	233	45	8
三月 Mar.	86,007	4,135	4,752	5,322	6,132	6,304	7,049	7,962	6,691	6,110	6,119	6,248	5,258	4,223	2,588	2,612	2,201	1,355	663	231	45	7
四月 Apr.	86,039	4,145	4,748	5,327	6,108	6,272	7,068	7,951	6,710	6,102	6,103	6,252	5,285	4,242	2,599	2,613	2,209	1,356	666	229	47	7
五月 May	86,056	4,154	4,715	5,317	6,106	6,252	7,052	7,956	6,720	6,077	6,139	6,248	5,319	4,249	2,608	2,615	2,210	1,368	668	228	48	7
六月 June	86,065	4,143	4,698	5,321	6,093	6,239	7,044	7,931	6,758	6,055	6,153	6,246	5,361	4,274	2,611	2,597	2,208	1,379	668	230	49	7
七月 July	86,094	4,141	4,686	5,303	6,102	6,261	7,006	7,953	6,754	6,075	6,154	6,235	5,379	4,286	2,621	2,589	2,219	1,375	669	231	48	7
八月 Aug.	86,113	4,143	4,676	5,269	6,115	6,260	6,964	7,951	6,790	6,058	6,165	6,251	5,417	4,277	2,630	2,577	2,220	1,388	673	232	50	7
九月 Sept.	86,081	4,123	4,666	5,260	6,093	6,251	6,925	7,950	6,840	6,030	6,166	6,227	5,449	4,299	2,633	2,567	2,232	1,389	689	235	49	8
十月 Oct.	0	0	0	0	0	0	0	0	0	0	0	0	0	0	0	0	0	0	0	0	0	0
十一月 Nov.	0	0	0	0	0	0	0	0	0	0	0	0	0	0	0	0	0	0	0	0	0	0
十二月 Dec.	0	0	0	0	0	0	0	0	0	0	0	0	0	0	0	0	0	0	0	0	0	0

資料來源：彰化縣鹿港鎮戶政所。

Source : Lugang Township Household Registration Office, Changhua County



## 2.10 齡組 (人數)

## 2.10 齡組 (占總人口百分比%)

95-99歲 Years	100歲以上 Years & Over	年(月)底別 End of Year (Month)	0-9歲 Years	10-19歲 Years	20-29歲 Years	30-39歲 Years	40-49歲 Years	50-59歲 Years	60-69歲 Years	70-79歲 Years	80-89歲 Years	90-99歲 Years	100歲以上 Years & Over	年(月)底別 End of Year (Month)	0-9歲 Years	10-19歲 Years	20-29歲 Years
#DIV/0!	#DIV/0!	一百零二年2013	0	0	0	0	0	0	0	0	0	0	0	一百零二年2013	#DIV/0!	#DIV/0!	#DIV/0!
0.05	0.01	一月 Jan.	8,916	11,505	13,386	14,589	12,289	11,444	6,730	4,803	1,998	275	8	一月 Jan.	10.37	13.39	15.58
0.05	0.01	二月 Feb.	8,906	11,480	13,374	14,619	12,245	11,502	6,757	4,798	2,010	278	8	二月 Feb.	10.36	13.35	15.56
0.05	0.01	三月 Mar.	8,887	11,454	13,353	14,653	12,229	11,506	6,811	4,813	2,018	276	7	三月 Mar.	10.33	13.32	15.53
0.05	0.01	四月 Apr.	8,893	11,435	13,340	14,661	12,205	11,537	6,841	4,822	2,022	276	7	四月 Apr.	10.34	13.29	15.50
0.06	0.01	五月 May	8,869	11,423	13,304	14,676	12,216	11,567	6,857	4,825	2,036	276	7	五月 May	10.31	13.27	15.46
0.06	0.01	六月 June	8,841	11,414	13,283	14,689	12,208	11,607	6,885	4,805	2,047	279	7	六月 June	10.27	13.26	15.43
0.06	0.01	七月 July	8,827	11,405	13,267	14,707	12,229	11,614	6,907	4,808	2,044	279	7	七月 July	10.25	13.25	15.41
0.06	0.01	八月 Aug.	8,819	11,384	13,224	14,741	12,223	11,668	6,907	4,797	2,061	282	7	八月 Aug.	10.24	13.22	15.36
0.06	0.01	九月 Sept.	8,789	11,353	13,176	14,790	12,196	11,676	6,932	4,799	2,078	284	8	九月 Sept.	10.21	13.19	15.31
#DIV/0!	#DIV/0!	十月 Oct.	0	0	0	0	0	0	0	0	0	0	0	十月 Oct.	#DIV/0!	#DIV/0!	#DIV/0!
#DIV/0!	#DIV/0!	十一月 Nov.	0	0	0	0	0	0	0	0	0	0	0	十一月 Nov.	#DIV/0!	#DIV/0!	#DIV/0!
#DIV/0!	#DIV/0!	十二月 Dec.	0	0	0	0	0	0	0	0	0	0	0	十二月 Dec.	#DIV/0!	#DIV/0!	#DIV/0!



彰化縣鹿港鎮2013年1月按5歲組分比例圖

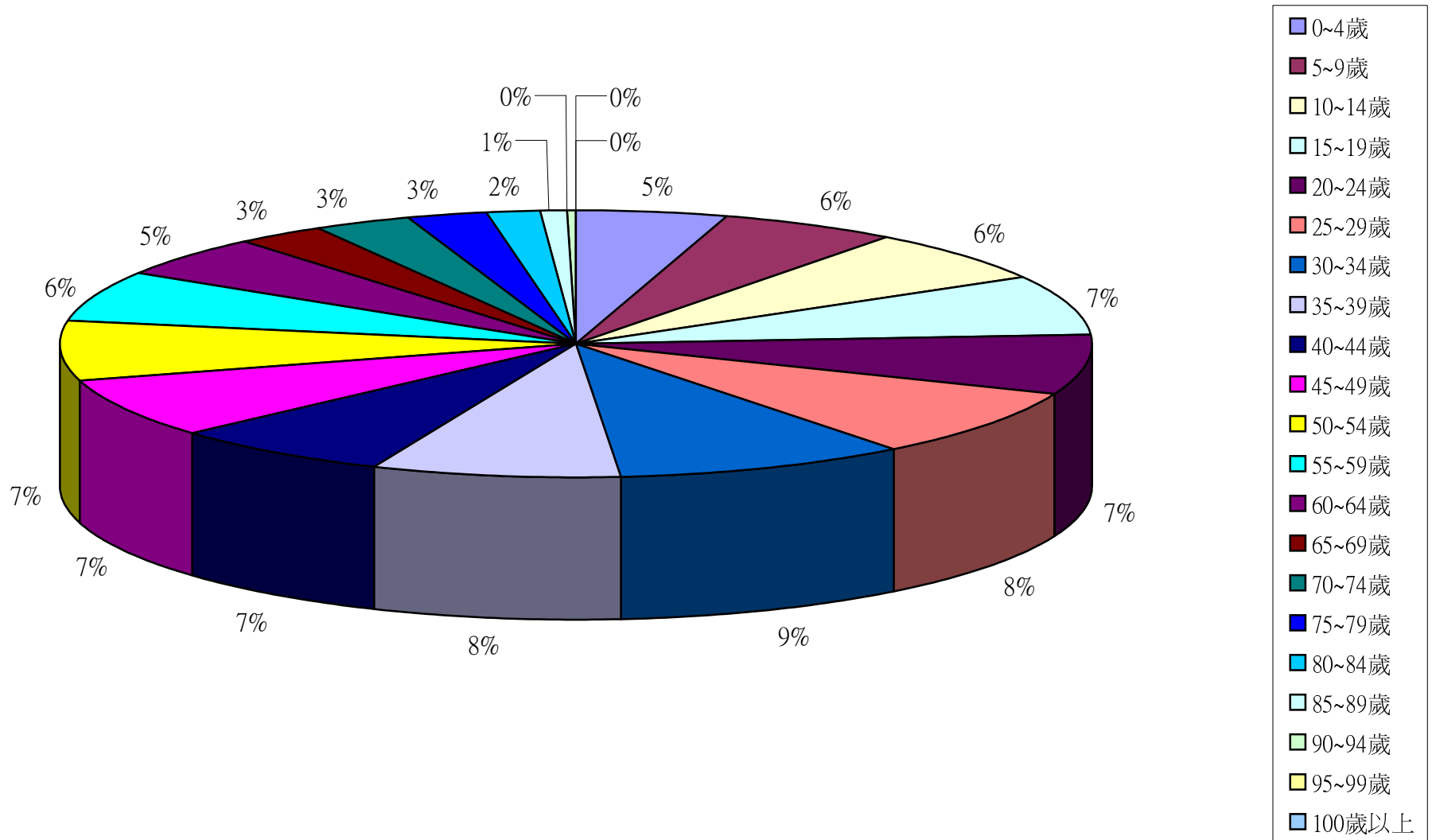

彰化縣鹿港鎮2013年2月按5歲組分比例圖

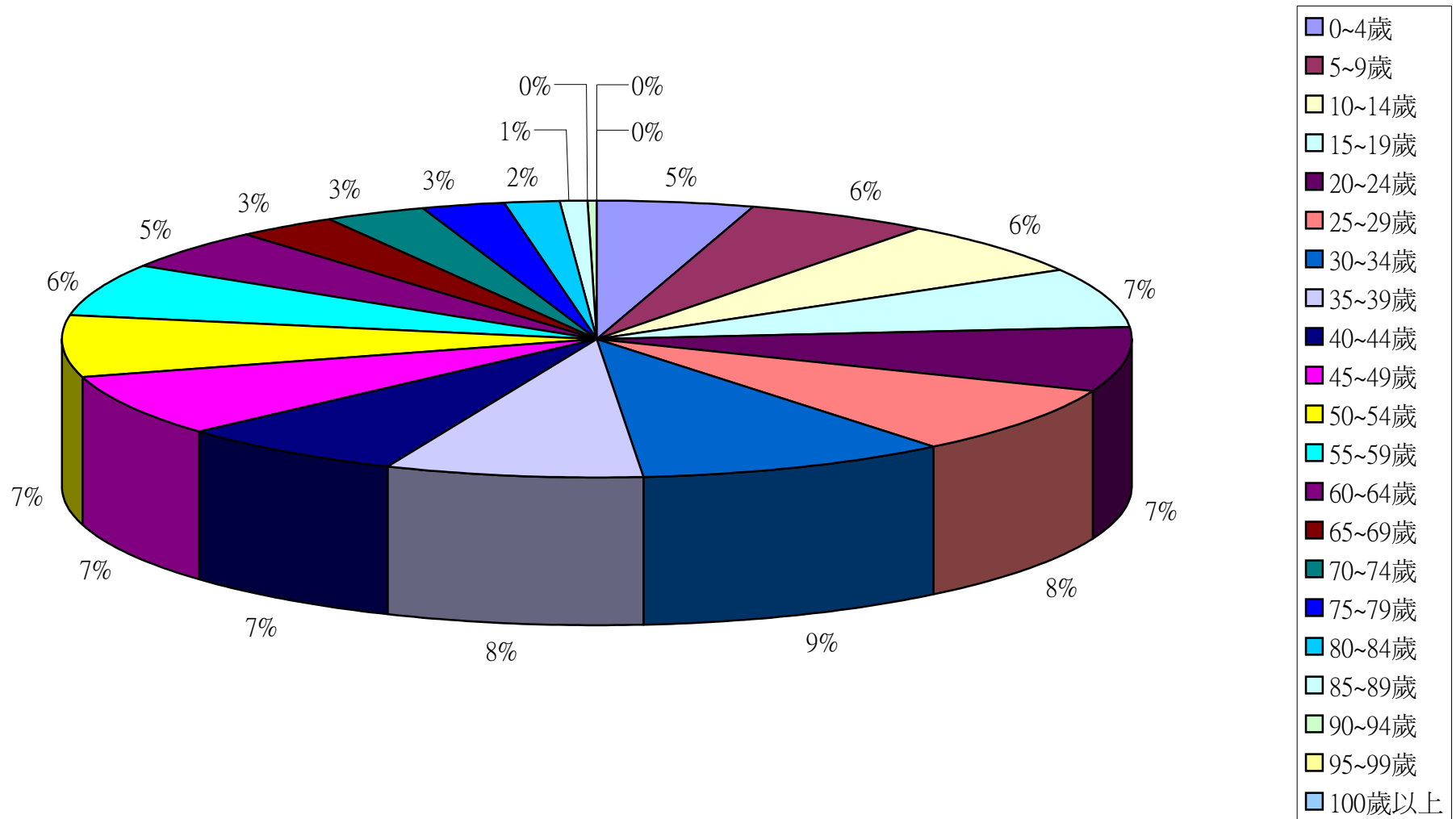

彰化縣鹿港鎮2013年3月按5歲組分比例圖

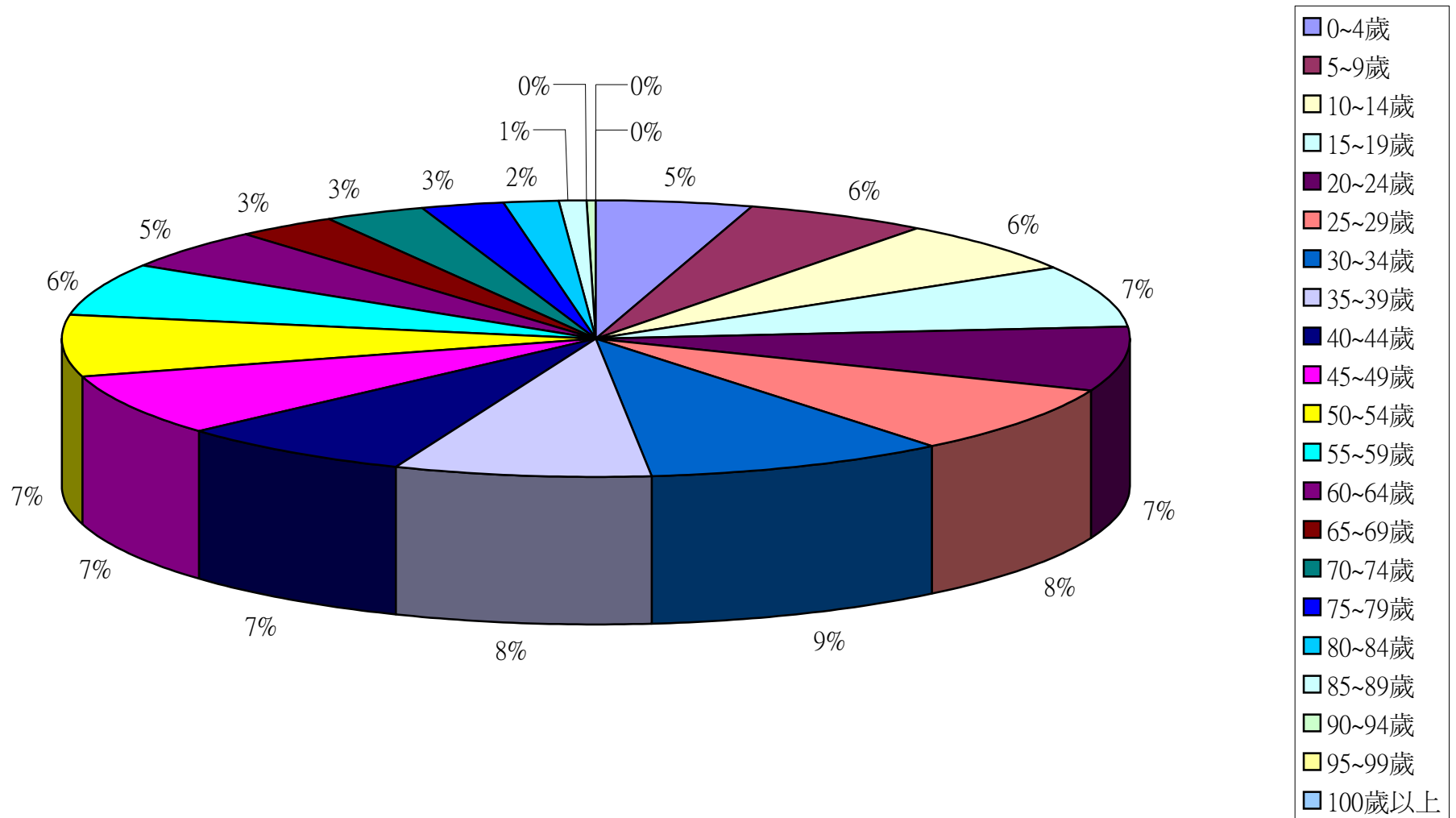

彰化縣鹿港鎮2013年4月按5歲組分比例圖

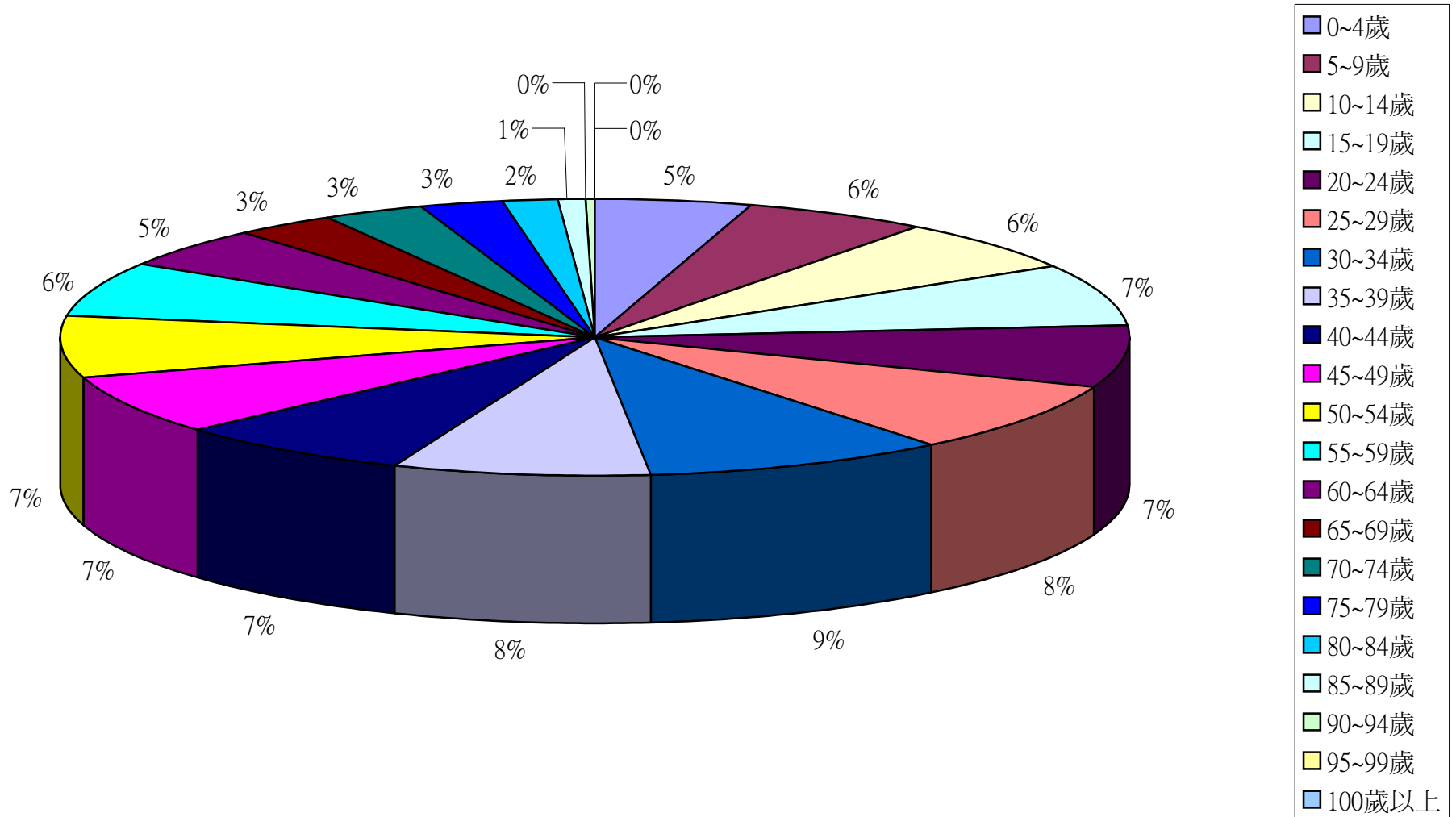



彰化縣鹿港鎮2013年5月按5歲組分比例圖

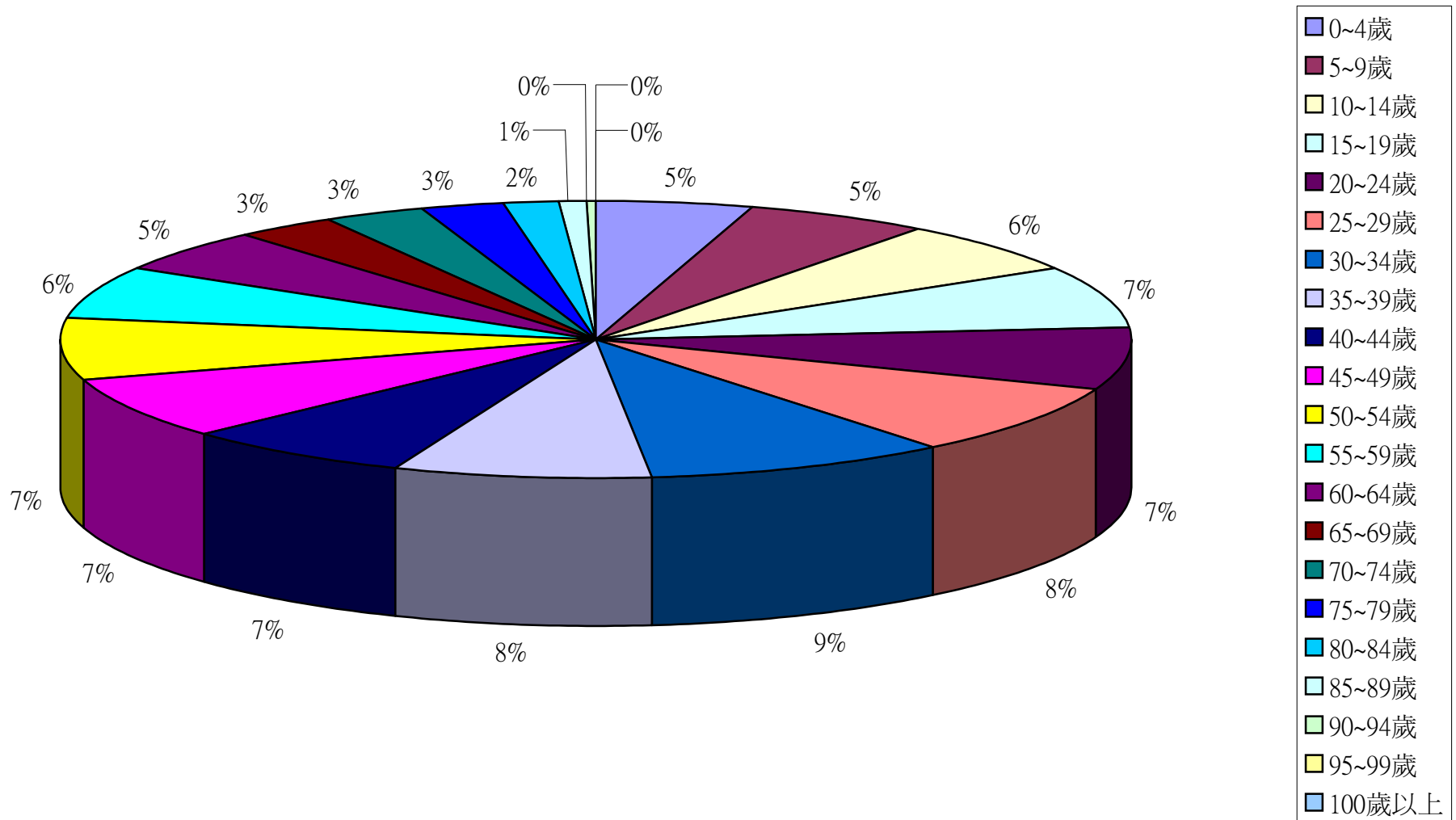

彰化縣鹿港鎮2013年6月按5歲組分比例圖

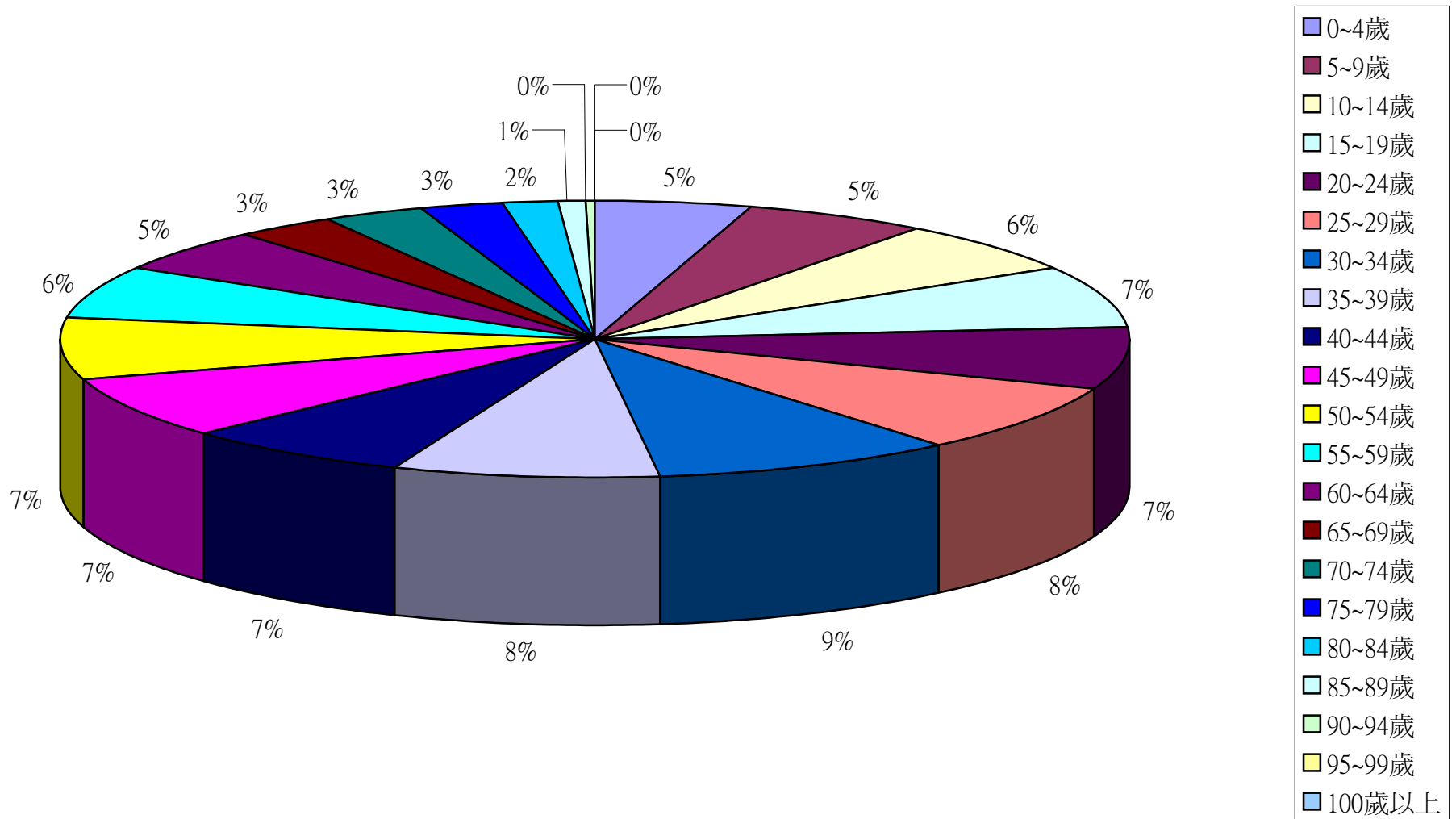

彰化縣鹿港鎮2013年7月按5歲組分比例圖

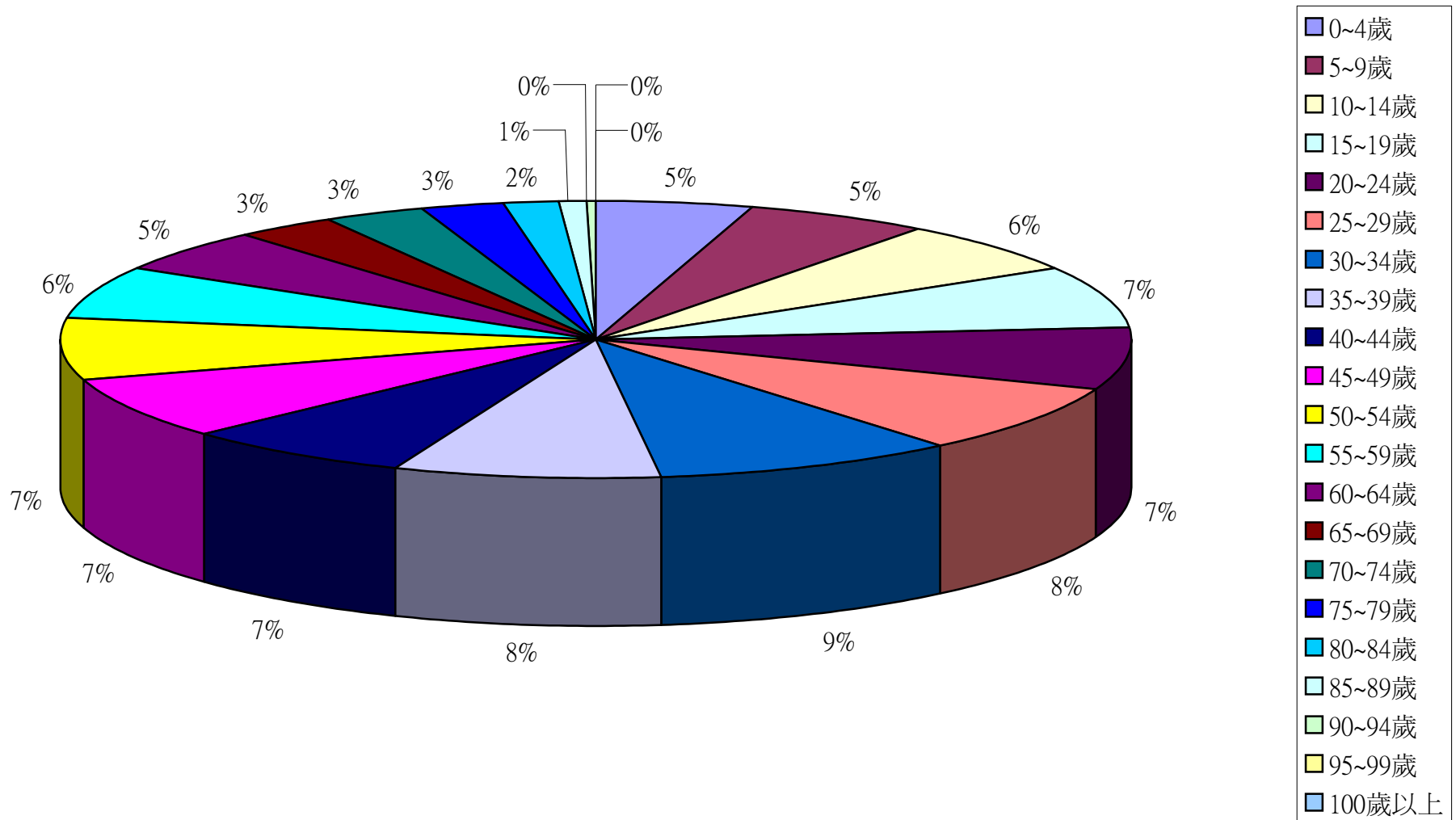

彰化縣鹿港鎮2013年8月按5歲組分比例圖

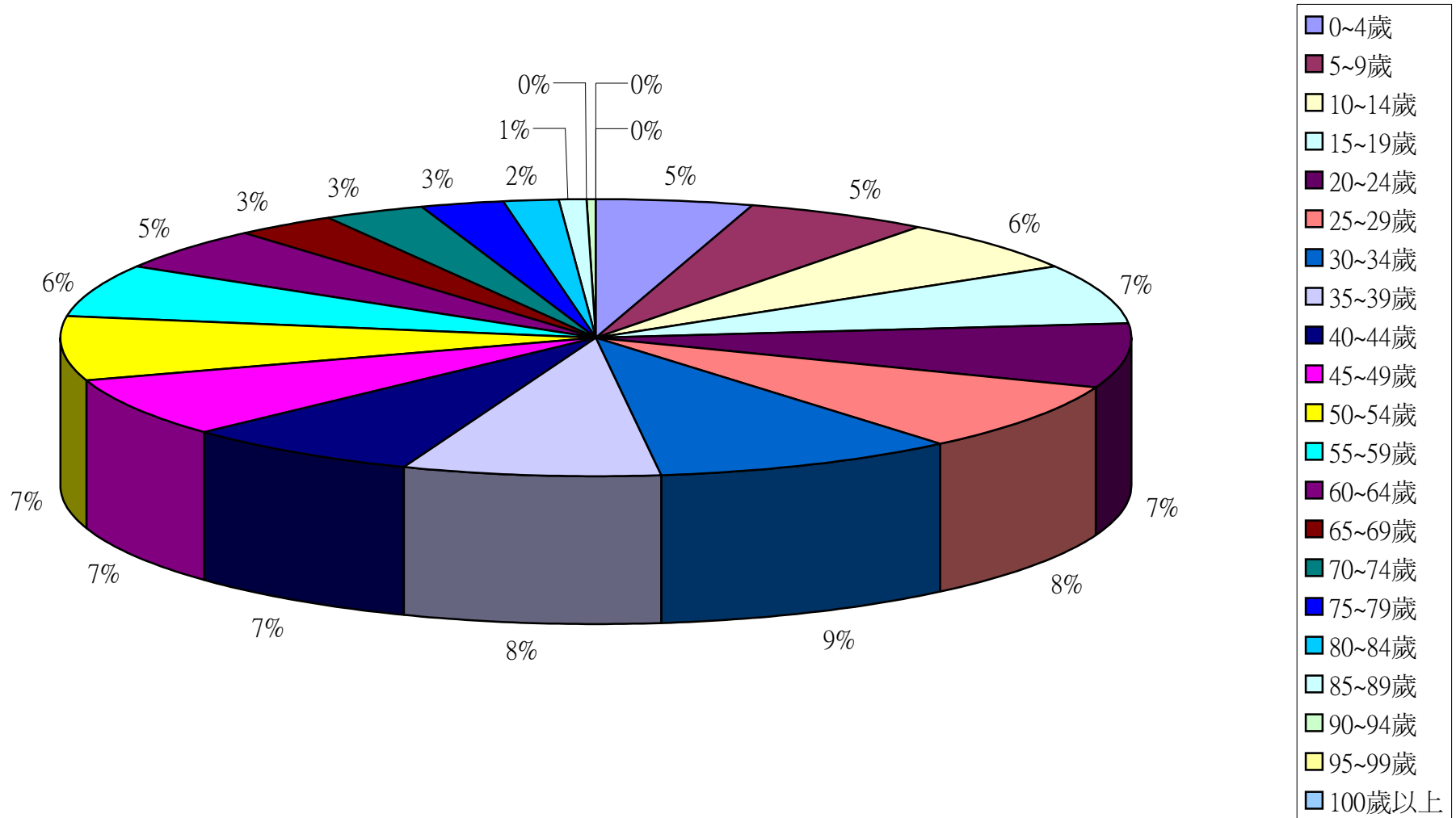

彰化縣鹿港鎮2013年9月按5歲組分比例圖

