

彰化縣鹿港鎮民國102年8月各里現住人口數按性別及年齡分統計表

單位：人

里別	性別	小計	0~4歲	5~9歲	10~14歲	15~19歲	20~24歲	25~29歲	30~34歲	35~39歲	40~44歲	45~49歲	50~54歲	55~59歲	60~64歲	65~69歲	70~74歲	75~79歲	80~84歲	85~89歲	90~94歲	95~99歲	100歲以上
大有里	男	742	35	34	51	36	43	47	67	66	59	58	46	50	50	29	31	26	9	5	-	-	-
	女	681	35	34	24	40	39	47	65	59	49	41	49	46	40	33	26	22	15	15	1	1	-
	小計	1,423	70	68	75	76	82	94	132	125	108	99	95	96	90	62	57	48	24	20	1	1	-
山崙里	男	1,974	89	89	115	147	132	147	168	150	155	150	150	125	93	74	73	57	36	17	6	1	-
	女	1,831	77	72	124	138	108	155	156	155	121	110	120	109	111	56	73	62	44	26	13	1	-
	小計	3,805	166	161	239	285	240	302	324	305	276	260	270	234	204	130	146	119	80	43	19	2	-
中興里	男	318	19	11	14	17	25	19	31	15	11	19	27	33	28	15	10	11	5	6	2	-	-
	女	305	11	5	16	10	17	25	28	26	10	19	33	31	20	9	12	15	12	4	2	-	-
	小計	623	30	16	30	27	42	44	59	41	21	38	60	64	48	24	22	26	17	10	4	-	-
永安里	男	2,714	129	143	198	207	212	219	238	184	197	212	200	164	120	83	92	59	42	11	3	1	-
	女	2,750	101	135	163	194	190	202	236	221	225	208	192	151	148	116	106	81	50	18	13	-	-
	小計	5,464	230	278	361	401	402	421	474	405	422	420	392	315	268	199	198	140	92	29	16	1	-
玉順里	男	799	32	46	47	46	49	60	72	60	54	52	59	68	45	32	26	26	12	10	2	1	-
	女	754	31	36	36	56	45	52	77	50	42	44	46	57	47	30	30	24	33	13	4	1	-
	小計	1,553	63	82	83	102	94	112	149	110	96	96	105	125	92	62	56	50	45	23	6	2	-
東石里	男	2,629	149	144	178	188	183	230	274	212	178	167	177	178	145	64	67	48	35	11	1	-	-
	女	2,539	113	131	145	168	175	214	253	211	162	174	214	159	145	68	71	71	39	16	7	3	-
	小計	5,168	262	275	323	356	358	444	527	423	340	341	391	337	290	132	138	119	74	27	8	3	-
東崎里	男	3,253	185	213	219	287	238	224	295	282	250	250	240	151	136	90	75	56	41	16	5	-	-
	女	3,072	133	167	208	223	198	253	290	280	273	227	207	177	121	82	83	71	43	28	6	2	-
	小計	6,325	318	380	427	510	436	477	585	562	523	477	447	328	257	172	158	127	84	44	11	2	-
長興里	男	186	6	13	17	13	13	8	8	13	11	12	14	14	7	12	5	10	5	5	-	-	-
	女	181	5	10	9	12	8	13	10	17	16	8	9	12	11	8	7	9	12	4	1	-	-
	小計	367	11	23	26	25	21	21	18	30	27	20	23	26	18	20	12	19	17	9	1	-	-
洋厝里	男	1,498	72	52	80	110	104	120	124	108	106	124	126	108	65	53	52	50	29	8	7	-	-
	女	1,402	66	55	57	88	99	101	126	95	107	110	101	96	58	59	55	55	45	16	9	3	1
	小計	2,900	138	107	137	198	203	221	250	203	213	234	227	204	123	112	107	105	74	24	16	3	1
洛津里	男	538	15	23	35	30	39	30	51	39	40	40	35	46	35	19	21	24	9	7	-	-	-
	女	510	14	16	29	26	23	40	39	41	33	39	31	34	39	20	25	27	17	11	5	1	-
	小計	1,048	29	39	64	56	62	70	90	80	73	79	66	80	74	39	46	51	26	18	5	1	-
埔崙里	男	2,880	148	192	198	238	256	241	280	226	201	223	211	178	108	70	55	25	25	2	3	-	-
	女	2,829	138	131	152	192	273	242	248	223	196	220	243	194	129	77	66	58	34	10	1	2	-
	小計	5,709	286	323	350	430	529	483	528	449	397	443	454	372	237	147	121	83	59	12	4	2	-
泰興里	男	785	38	70	43	45	53	57	54	68	41	50	55	53	49	33	23	26	16	8	3	-	-
	女	776	36	75	34	42	45	65	67	40	46	52	46	59	47	35	29	29	21	7	1	-	-
	小計	1,561	74	145	77	87	98	122	121	108	87	102	101	112	96	68	52	55	37	15	4	-	-
海埔里	男	2,103	120	65	101	137	171	213	219	156	137	150	173	133	111	69	57	47	26	14	2	2	-
	女	2,001	105	69	97	140	130	203	208	144	145	132	153	129	114	62	56	47	38	23	5	-	1
	小計	4,104	225	134	198	277	301	416	427	300	282	282	326	262	225	131	113	94	64	37	7	2	1
草中里	男	1,990	83	98	102	141	166	158	164	128	137	168	161	131	102	53	74	62	34	20	8	-	-
	女	1,876	90	82	108	128	141	151	175	133	108	143	124	118	82	66	75	73	41	26	10	2	-
	小計	3,866	173	180	210	269	307	309	339	261	245	311	285	249	184	119	149	135	75	46	18	2	-
郭厝里	男	381	15	21	23	14	27	28	38	25	29	23	36	26	25	17	14	12	3	2	2	1	-
	女	306	17	8	21	13	13	24	22	20	27	19	26	19	23	15	14	12	6	4	3	-	-
	小計	687	32	29	44	27	40	52	60	45	56	42	62	45	48	32	28	24	9	6	5	1	-
頂厝里	男	4,651	249	347	349	350	347	406	466	400	314	294	335	250	196	122	84	82	37	16	6	1	-
	女	4,575	262	356	291	315	312	371	445	386	312	315	314	272	232	95	124	88	37	35	10	2	1
	小計	9,226	511	703	640	665	659	777	911	786	626	609	649	522	428	217	208	170	74	51	16	3	1
頂番里	男	2,409	138	118	158	173	163	185	240	223	203	182	170	151	103	48	61	50	30	12	1	-	-
	女	2,303	119	126	156	183	157	191	210	202	162	149	161	129	109	64	68	59	48	9	1	-	-
	小計	4,712	257	244	314	356	320	376	450	425	365	331	331	280	212	112	129	109	78	21	2	-	-
景福里	男	686	34	17	32	39	39	50	56	62	59	42	59	60	38	26	23	26	14	8	2	-	-
	女	689	25	19	31	38	40	56	57	66	50	47	59	45	39	14	36	26	20	12	8	1	-
	小計	1,375	59	36	63	77	79	106	113	128	109	89	118	105	77	40	59	52	34	20	10	1	-

菜園里	男	649	32	58	49	31	54	50	69	38	34	42	33	43	31	19	28	24	7	3	2	2	-
	女	608	20	50	41	33	32	42	61	50	36	42	37	34	32	24	24	25	12	6	6	1	-
	小計	1,257	52	108	90	64	86	92	130	88	70	84	70	77	63	43	52	49	19	9	8	3	-
街尾里	男	1,397	52	126	85	109	118	92	109	105	101	110	104	81	78	34	39	27	17	6	2	2	-
	女	1,471	75	108	86	104	106	85	126	107	98	127	105	90	70	47	51	42	21	15	6	2	-
	小計	2,868	127	234	171	213	224	177	235	212	199	237	209	171	148	81	90	69	38	21	8	4	-
詔安里	男	1,238	58	48	83	77	101	106	123	118	84	76	91	69	76	41	31	24	21	4	6	1	-
	女	1,115	59	51	60	68	88	101	106	90	73	73	69	79	57	23	30	36	29	14	6	3	-
	小計	2,353	117	99	143	145	189	207	229	208	157	149	160	148	133	64	61	60	50	18	12	4	-
順興里	男	577	19	21	31	36	31	43	43	47	45	45	45	45	40	21	19	27	15	4	-	-	-
	女	532	20	17	29	26	32	38	37	43	40	39	37	37	36	18	31	28	15	5	3	1	-
	小計	1,109	39	38	60	62	63	81	80	90	85	84	82	82	76	39	50	55	30	9	3	1	-
新宮里	男	572	11	18	28	40	54	42	37	35	24	40	60	41	42	22	33	27	7	8	3	-	-
	女	521	9	18	29	21	37	43	34	27	35	37	49	38	40	18	30	19	24	8	4	1	-
	小計	1,093	20	36	57	61	91	85	71	62	59	77	109	79	82	40	63	46	31	16	7	1	-
溝墘里	男	2,624	141	159	151	209	189	257	271	222	173	169	168	167	124	85	57	40	26	10	5	-	1
	女	2,471	114	126	152	175	183	242	240	195	146	163	191	180	122	76	65	42	22	29	6	2	-
	小計	5,095	255	285	303	384	372	499	511	417	319	332	359	347	246	161	122	82	48	39	11	2	1
廖厝里	男	2,503	120	120	141	220	217	219	243	179	185	190	191	155	99	71	54	55	28	13	2	1	-
	女	2,373	129	113	128	178	177	215	217	185	182	187	158	148	105	66	61	60	38	17	8	1	-
	小計	4,876	249	233	269	398	394	434	460	364	367	377	349	303	204	137	115	115	66	30	10	2	-
興化里	男	400	21	36	26	27	34	21	33	23	21	32	21	29	30	10	13	10	9	2	2	-	-
	女	381	18	29	21	20	17	23	40	14	27	28	24	23	19	18	11	20	13	9	4	2	1
	小計	781	39	65	47	47	51	44	73	37	48	60	45	52	49	28	24	30	22	11	6	2	1
頭南里	男	1,317	66	37	91	121	94	100	101	97	92	115	113	90	45	45	41	38	19	11	-	1	-
	女	1,241	48	56	84	94	110	89	101	102	84	94	81	65	65	38	43	38	21	20	6	2	-
	小計	2,558	114	93	175	215	204	189	202	199	176	209	194	155	110	83	84	76	40	31	6	3	-
頭崙里	男	1,711	81	106	141	124	140	125	165	134	134	122	120	98	69	44	41	33	26	5	3	-	-
	女	1,594	65	85	99	135	132	128	163	125	107	99	102	96	76	52	40	37	34	15	2	1	1
	小計	3,305	146	191	240	259	272	253	328	259	241	221	222	194	145	96	81	70	60	20	5	1	1
龍山里	男	452	23	33	27	28	14	28	38	35	35	35	33	26	28	23	12	20	8	5	-	-	1
	女	450	28	38	26	15	27	28	37	33	36	27	17	27	22	17	24	22	13	9	3	1	-
	小計	902	51	71	53	43	41	56	75	68	71	62	50	53	50	40	36	42	21	14	3	1	1
總計	男	43,976	2,180	2,458	2,813	3,240	3,306	3,525	4,077	3,450	3,110	3,192	3,253	2,763	2,118	1,324	1,211	1,022	591	249	78	14	2
	女	42,137	1,963	2,218	2,456	2,875	2,954	3,439	3,874	3,340	2,948	2,973	2,998	2,654	2,159	1,306	1,366	1,198	797	424	154	36	5
	總計	86,113	4,143	4,676	5,269	6,115	6,260	6,964	7,951	6,790	6,058	6,165	6,251	5,417	4,277	2,630	2,577	2,220	1,388	673	232	50	7

## 02-01 現住人口數年齡分配按單齡組 Resident Population by Single Year of Age

中華民國一零二年底 End of 2013

單位：人 Unit : Persons

年底別 End of Year	性別 Sex	總計 Grand Total	0 歲 Years	1 歲 Years	2 歲 Years	3 歲 Years	4 歲 Years	5 歲 Years	6 歲 Years	7 歲 Years	8 歲 Years	9 歲 Years	10 歲 Years	11 歲 Years	12 歲 Years	13 歲 Years
一百零二年一月 2013/01	計 T.	85,943	910	878	685	813	852	881	921	975	991	1,010	1,029	1,050	1,124	1,043
	男 M.	43,907	481	440	358	440	460	460	482	495	541	561	547	543	598	565
	女 F.	42,036	429	438	327	373	392	421	439	480	450	449	482	507	526	478
一百零二年二月 2013/02	計 T.	85,977	888	898	691	806	852	872	922	979	1,000	998	1,019	1,047	1,142	1,036
	男 M.	43,912	473	444	360	433	465	457	482	496	553	556	540	542	602	567
	女 F.	42,065	415	454	331	373	387	415	440	483	447	442	479	505	540	469
一百零二年三月 2013/03	計 T.	86,007	885	883	714	782	871	874	914	995	981	988	1,018	1,045	1,122	1,046
	男 M.	43,934	474	438	372	412	479	453	480	505	546	539	545	548	589	572
	女 F.	42,073	411	445	342	370	392	421	434	490	435	449	473	497	533	474
一百零二年四月 2013/04	計 T.	86,039	887	886	708	786	878	862	929	985	980	992	1,014	1,051	1,092	1,057
	男 M.	43,957	475	443	373	413	480	449	484	504	540	537	554	548	572	572
	女 F.	42,082	412	443	335	373	398	413	445	481	440	455	460	503	520	485
一百零二年五月 2013/05	計 T.	86,056	888	886	723	771	886	854	903	999	969	990	1,006	1,059	1,099	1,055
	男 M.	43,971	488	441	374	407	488	434	474	513	538	530	554	551	568	570
	女 F.	42,085	400	445	349	364	398	420	429	486	431	460	452	508	531	485
一百零二年六月 2013/06	計 T.	86,065	869	901	716	769	888	861	893	998	957	989	995	1,075	1,095	1,054
	男 M.	43,977	467	455	378	401	484	451	452	525	521	536	552	555	566	565
	女 F.	42,088	402	446	338	368	404	410	441	473	436	453	443	520	529	489
一百零二年七月 2013/07	計 T.	86,094	855	878	778	754	876	867	884	1,003	945	987	1,010	1,063	1,073	1,085
	男 M.	44,002	457	442	408	391	477	460	451	524	502	539	568	544	547	588
	女 F.	42,092	398	436	370	363	399	407	433	479	443	448	442	519	526	497
一百零二年八月 2013/08	計 T.	86,113	840	891	783	743	886	858	906	979	940	993	1,000	1,075	1,043	1,093
	男 M.	43,976	451	448	405	387	489	444	472	507	497	538	567	540	538	591
	女 F.	42,137	389	443	378	356	397	414	434	472	443	455	433	535	505	502
一百零二年九月 2013/09	計 T.	—	—	—	—	—	—	—	—	—	—	—	—	—	—	—
	男 M.	—	—	—	—	—	—	—	—	—	—	—	—	—	—	—
	女 F.	—	—	—	—	—	—	—	—	—	—	—	—	—	—	—
一百零二年十月 2013/10	計 T.	—	—	—	—	—	—	—	—	—	—	—	—	—	—	—
	男 M.	—	—	—	—	—	—	—	—	—	—	—	—	—	—	—
	女 F.	—	—	—	—	—	—	—	—	—	—	—	—	—	—	—
一百零二年十一月 2013/11	計 T.	—	—	—	—	—	—	—	—	—	—	—	—	—	—	—
	男 M.	—	—	—	—	—	—	—	—	—	—	—	—	—	—	—
	女 F.	—	—	—	—	—	—	—	—	—	—	—	—	—	—	—
一百零二年十二月 2013/12	計 T.	—	—	—	—	—	—	—	—	—	—	—	—	—	—	—
	男 M.	—	—	—	—	—	—	—	—	—	—	—	—	—	—	—
	女 F.	—	—	—	—	—	—	—	—	—	—	—	—	—	—	—

資料來源：彰化縣鹿港鎮戶政所。

Source : Lugang Township Household Registration Office, Changhua County













### 1.6-戶籍登記現住人口數按五歲、十歲年齡組分 Resident Population by 5-Year,10-Year Age Group

年(月)底別 End of Year (Month)	總人口數 Total	0~4歲 Years	5~9歲 Years	10~14歲 Years	15~19歲 Years	20~24歲 Years	25~29歲 Years	30~34歲 Years	35~39歲 Years	40~44歲 Years	45~49歲 Years	50~54歲 Years	55~59歲 Years	60~64歲 Years	65~69歲 Years	70~74歲 Years	75~79歲 Years	80~84歲 Years	85~89歲 Years	90~94歲 Years	95~99歲 Years	100歲以上 Years & Over
一 百 零 二 年 2013	0	0	0	0	0	0	0	0	0	0	0	0	0	0	0	0	0	0	0	0	0	0
一 月 Jan.	85,943	4,138	4,778	5,343	6,162	6,296	7,090	7,950	6,639	6,137	6,152	6,159	5,285	4,163	2,567	2,610	2,193	1,352	646	230	45	8
二 月 Feb.	85,977	4,135	4,771	5,332	6,148	6,305	7,069	7,957	6,662	6,120	6,125	6,204	5,298	4,173	2,584	2,597	2,201	1,354	656	233	45	8
三 月 Mar.	86,007	4,135	4,752	5,322	6,132	6,304	7,049	7,962	6,691	6,110	6,119	6,248	5,258	4,223	2,588	2,612	2,201	1,355	663	231	45	7
四 月 Apr.	86,039	4,145	4,748	5,327	6,108	6,272	7,068	7,951	6,710	6,102	6,103	6,252	5,285	4,242	2,599	2,613	2,209	1,356	666	229	47	7
五 月 May	86,056	4,154	4,715	5,317	6,106	6,252	7,052	7,956	6,720	6,077	6,139	6,248	5,319	4,249	2,608	2,615	2,210	1,368	668	228	48	7
六 月 June	86,065	4,143	4,698	5,321	6,093	6,239	7,044	7,931	6,758	6,055	6,153	6,246	5,361	4,274	2,611	2,597	2,208	1,379	668	230	49	7
七 月 July	86,094	4,141	4,686	5,303	6,102	6,261	7,006	7,953	6,754	6,075	6,154	6,235	5,379	4,286	2,621	2,589	2,219	1,375	669	231	48	7
八 月 Aug.	86,113	4,143	4,676	5,269	6,115	6,260	6,964	7,951	6,790	6,058	6,165	6,251	5,417	4,277	2,630	2,577	2,220	1,388	673	232	50	7
九 月 Sept.	0	0	0	0	0	0	0	0	0	0	0	0	0	0	0	0	0	0	0	0	0	0
十 月 Oct.	0	0	0	0	0	0	0	0	0	0	0	0	0	0	0	0	0	0	0	0	0	0
十一 月 Nov.	0	0	0	0	0	0	0	0	0	0	0	0	0	0	0	0	0	0	0	0	0	0
十二 月 Dec.	0	0	0	0	0	0	0	0	0	0	0	0	0	0	0	0	0	0	0	0	0	0

資料來源：彰化縣鹿港鎮戶政所。

Source : Lugang Township Household Registration Office, Changhua County



## 2.10齡組(人數)

## 2.10齡組(占總人口百分比%)

95-99歲 Years	100歲以上 Years & Over	年(月)底別 End of Year (Month)	0-9歲 Years	10-19歲 Years	20-29歲 Years	30-39歲 Years	40-49歲 Years	50-59歲 Years	60-69歲 Years	70-79歲 Years	80-89歲 Years	90-99歲 Years	100歲以上 Years & Over	年(月)底別 End of Year (Month)	0-9歲 Years	10-19歲 Years	20-29歲 Years
#DIV/0!	#DIV/0!	一百零二年2013	0	0	0	0	0	0	0	0	0	0	0	一百零二年2013	#DIV/0!	#DIV/0!	#DIV/0!
0.05	0.01	一月 Jan.	8,916	11,505	13,386	14,589	12,289	11,444	6,730	4,803	1,998	275	8	一月 Jan.	10.37	13.39	15.58
0.05	0.01	二月 Feb.	8,906	11,480	13,374	14,619	12,245	11,502	6,757	4,798	2,010	278	8	二月 Feb.	10.36	13.35	15.56
0.05	0.01	三月 Mar.	8,887	11,454	13,353	14,653	12,229	11,506	6,811	4,813	2,018	276	7	三月 Mar.	10.33	13.32	15.53
0.05	0.01	四月 Apr.	8,893	11,435	13,340	14,661	12,205	11,537	6,841	4,822	2,022	276	7	四月 Apr.	10.34	13.29	15.50
0.06	0.01	五月 May	8,869	11,423	13,304	14,676	12,216	11,567	6,857	4,825	2,036	276	7	五月 May	10.31	13.27	15.46
0.06	0.01	六月 June	8,841	11,414	13,283	14,689	12,208	11,607	6,885	4,805	2,047	279	7	六月 June	10.27	13.26	15.43
0.06	0.01	七月 July	8,827	11,405	13,267	14,707	12,229	11,614	6,907	4,808	2,044	279	7	七月 July	10.25	13.25	15.41
0.06	0.01	八月 Aug.	8,819	11,384	13,224	14,741	12,223	11,668	6,907	4,797	2,061	282	7	八月 Aug.	10.24	13.22	15.36
#DIV/0!	#DIV/0!	九月 Sept.	0	0	0	0	0	0	0	0	0	0	0	九月 Sept.	#DIV/0!	#DIV/0!	#DIV/0!
#DIV/0!	#DIV/0!	十月 Oct.	0	0	0	0	0	0	0	0	0	0	0	十月 Oct.	#DIV/0!	#DIV/0!	#DIV/0!
#DIV/0!	#DIV/0!	十一月 Nov.	0	0	0	0	0	0	0	0	0	0	0	十一月 Nov.	#DIV/0!	#DIV/0!	#DIV/0!
#DIV/0!	#DIV/0!	十二月 Dec.	0	0	0	0	0	0	0	0	0	0	0	十二月 Dec.	#DIV/0!	#DIV/0!	#DIV/0!



彰化縣鹿港鎮2013年1月按5歲組分比例圖

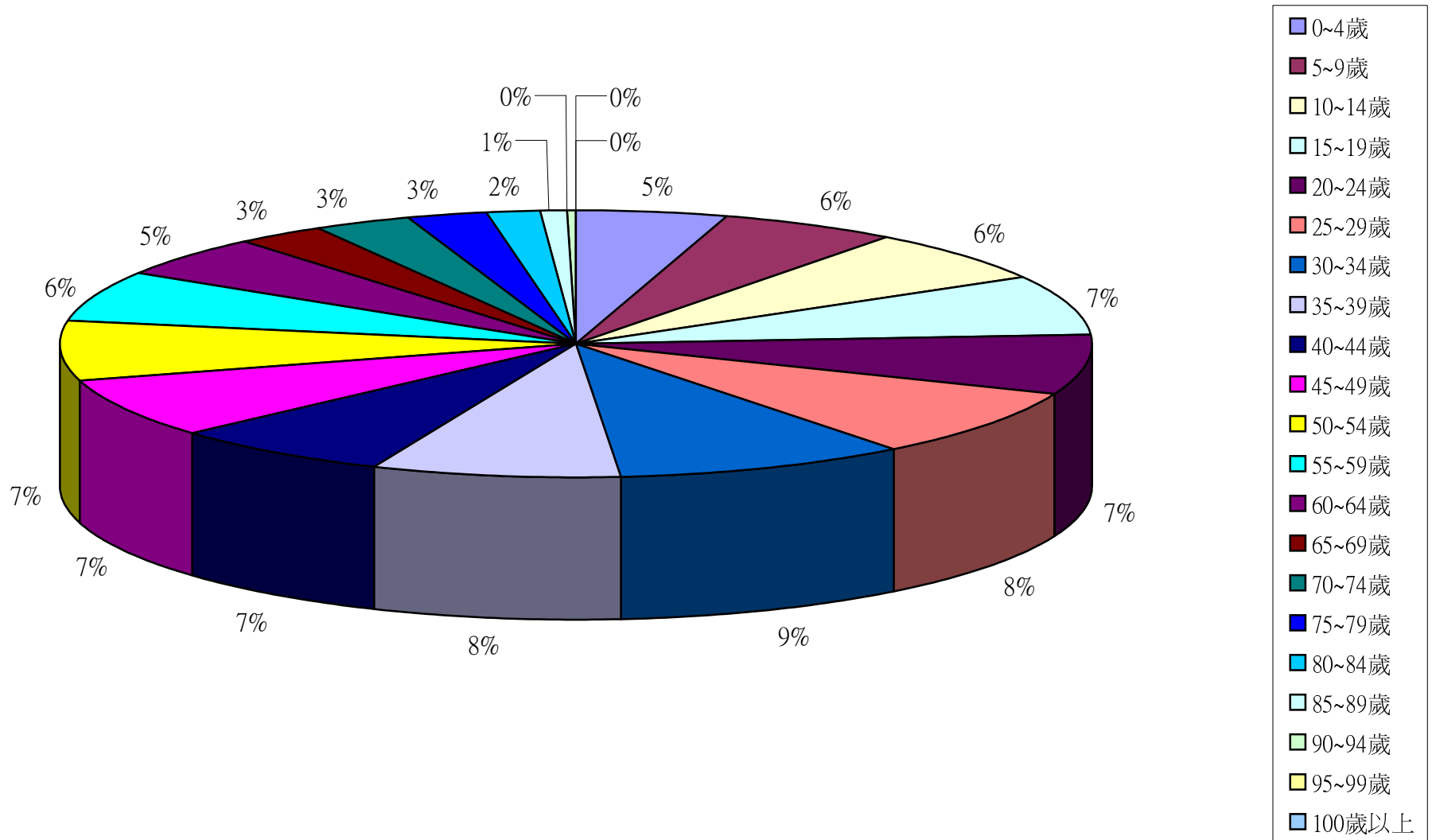

彰化縣鹿港鎮2013年2月按5歲組分比例圖

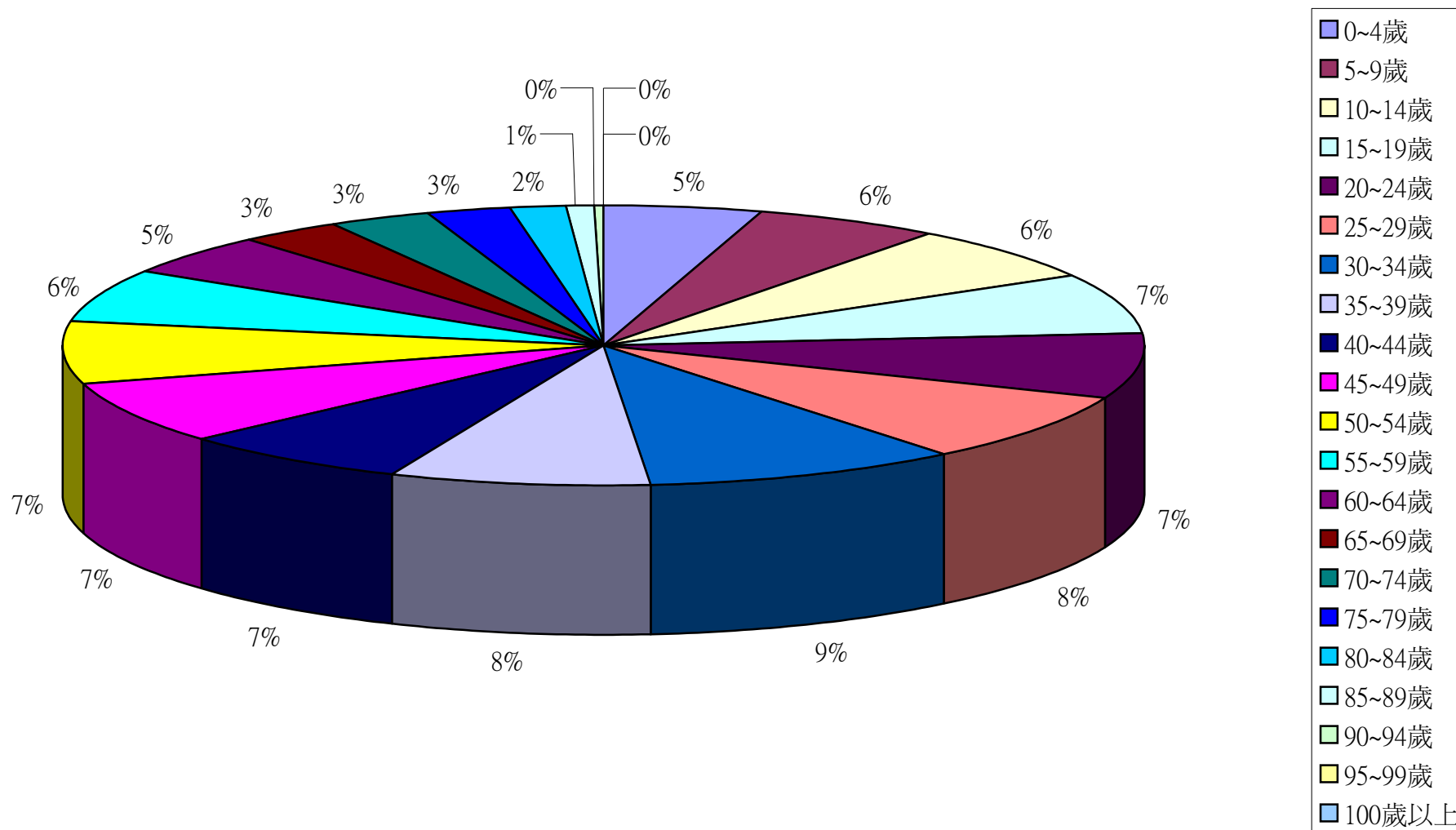

彰化縣鹿港鎮2013年3月按5歲組分比例圖

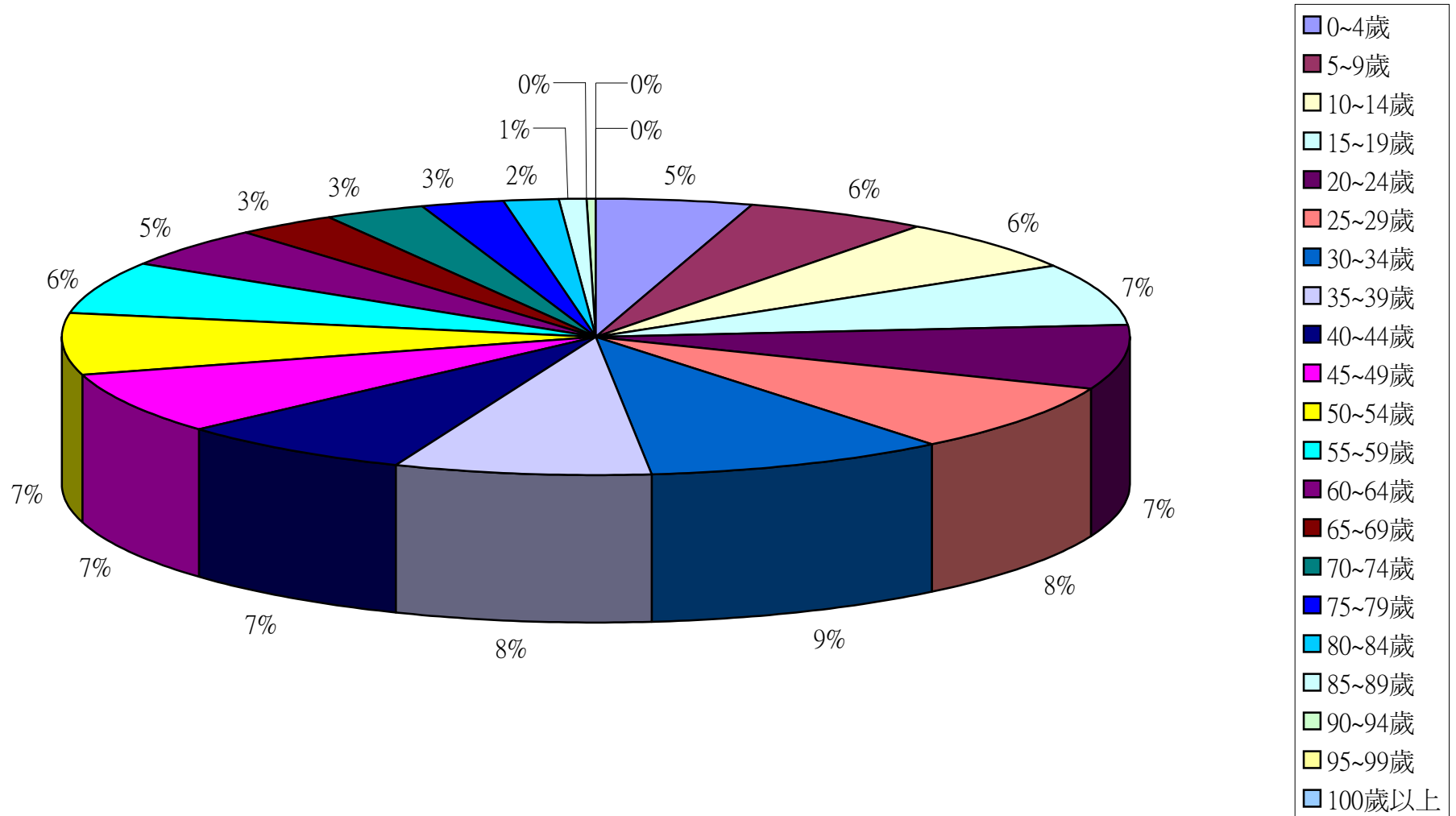

彰化縣鹿港鎮2013年4月按5歲組分比例圖

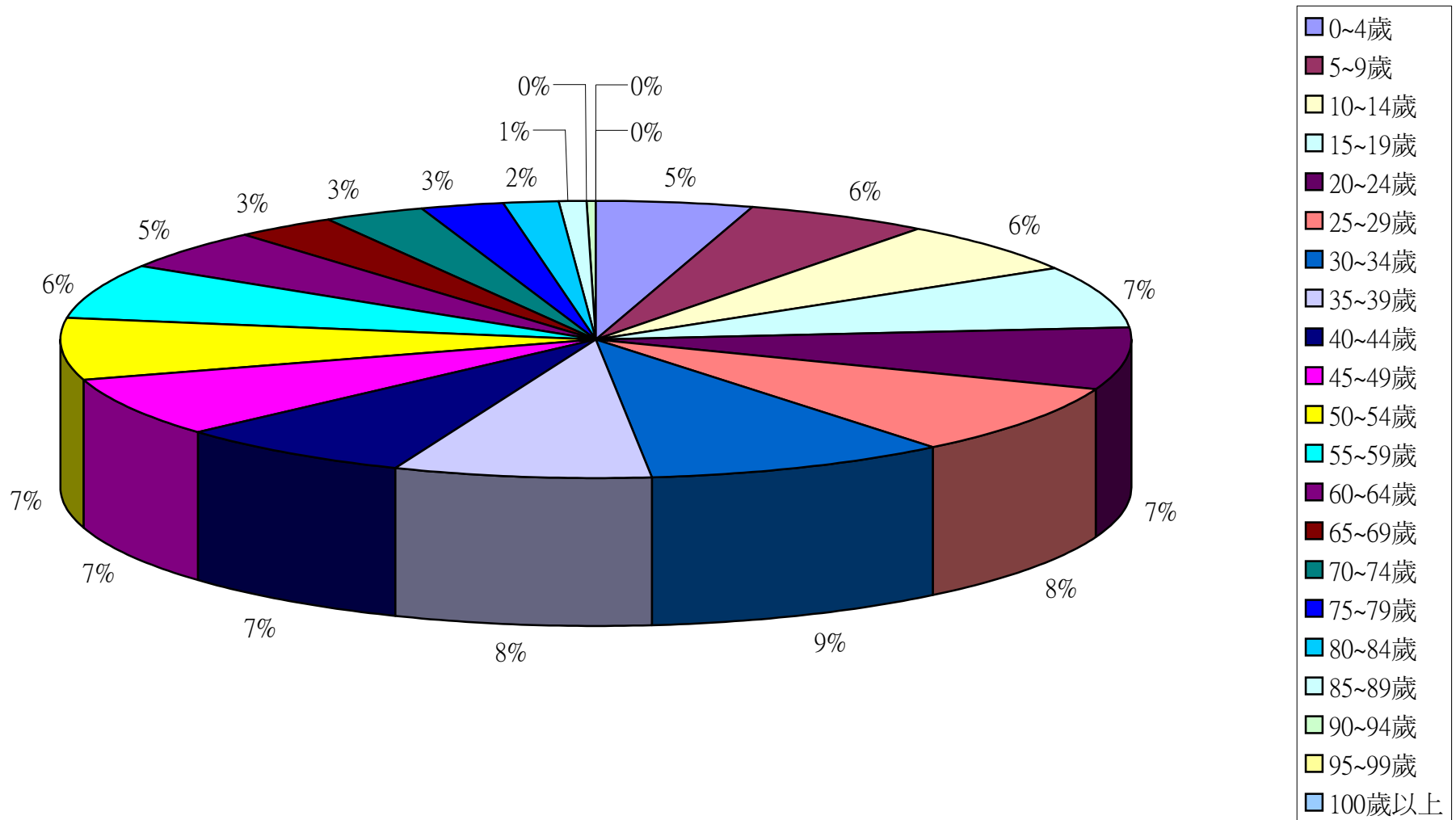



彰化縣鹿港鎮2013年5月按5歲組分比例圖

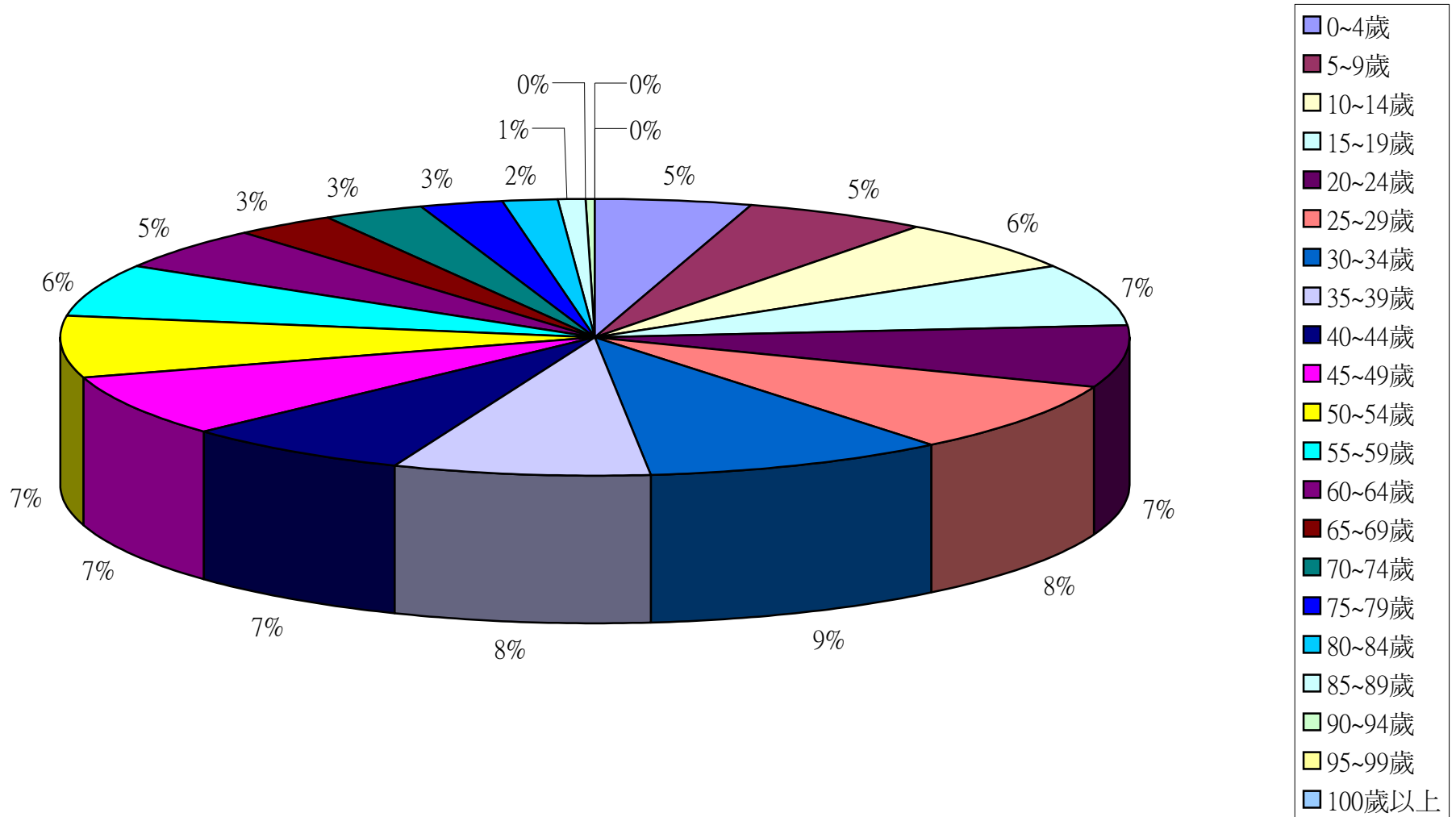

彰化縣鹿港鎮2013年6月按5歲組分比例圖

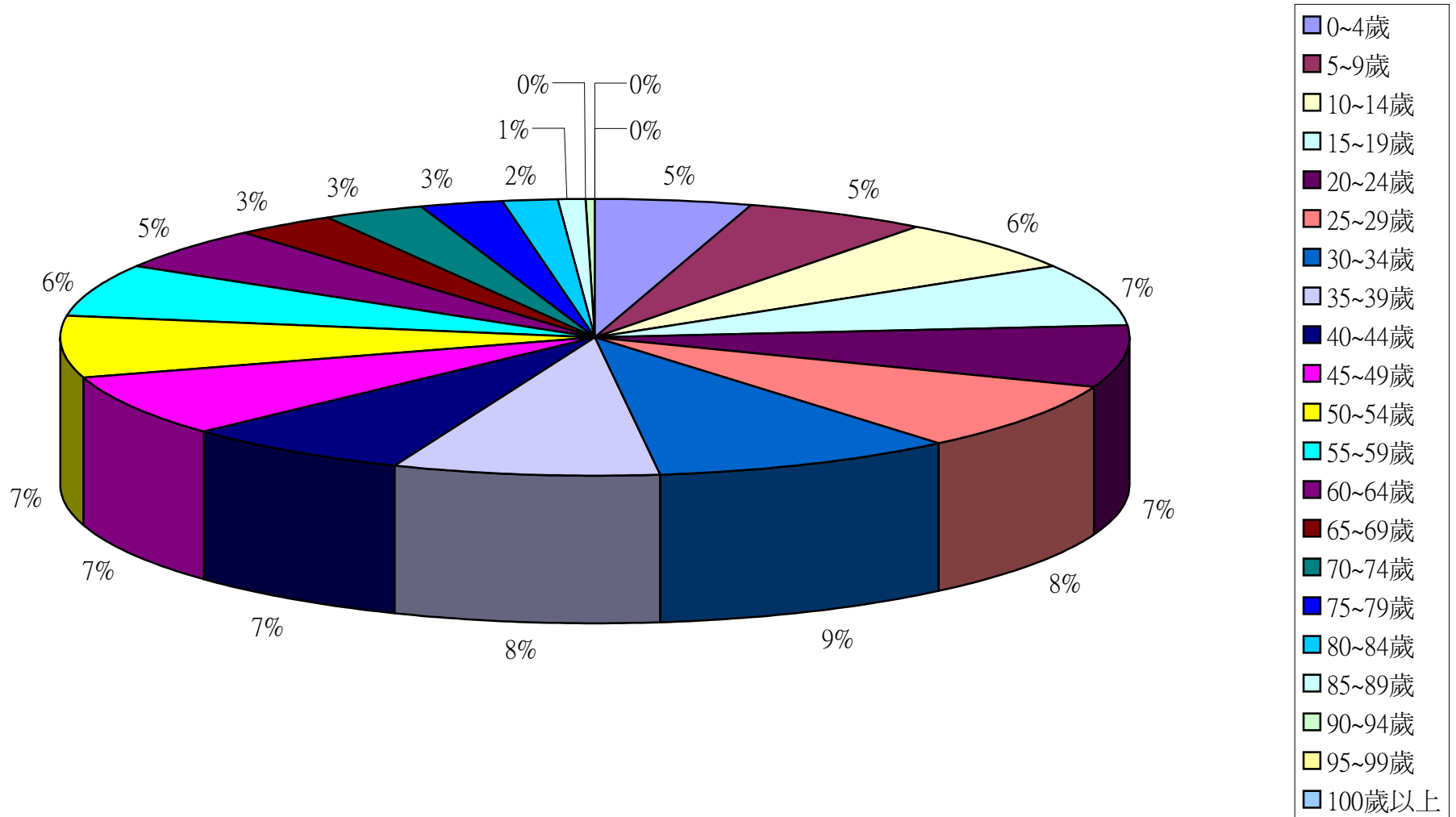

彰化縣鹿港鎮2013年7月按5歲組分比例圖

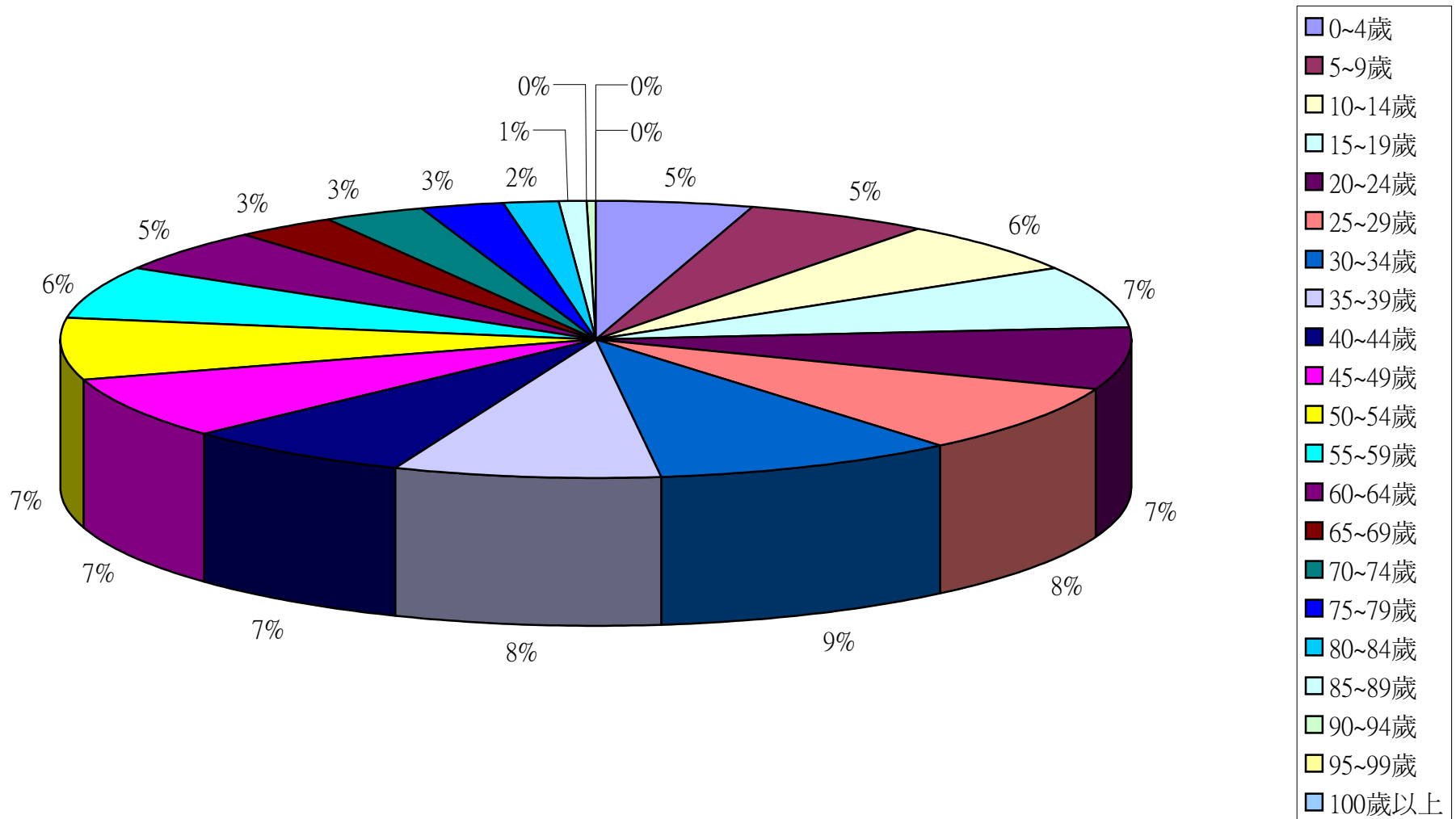

彰化縣鹿港鎮2013年8月按5歲組分比例圖

