

彰化縣鹿港鎮民國102年7月各里現住人口數按性別及年齡分

單位：人

里別	性別	小計	0~4歲	5~9歲	10~14歲	15~19歲	20~24歲	25~29歲	30~34歲	35~39歲	40~44歲	45~49歲	50~54歲	55~59歲	60~64歲	65~69歲	70~74歲	75~79歲	80~84歲	85~89歲	90~94歲	95~99歲	100歲以上
大有里	男	742	35	36	50	35	45	45	68	64	60	58	45	52	49	30	30	26	9	5	0	0	0
	女	680	36	33	23	40	38	51	62	59	49	43	47	48	39	32	26	22	15	16	0	1	0
	小計	1422	71	69	73	75	83	96	130	123	109	101	92	100	88	62	56	48	24	21	0	1	0
山崙里	男	1975	89	89	116	146	131	149	170	149	155	156	149	121	91	78	69	59	34	18	5	1	0
	女	1827	76	70	123	138	108	155	158	152	124	108	121	107	111	57	74	61	44	28	11	1	0
	小計	3802	165	159	239	284	239	304	328	301	279	264	270	228	202	135	143	120	78	46	16	2	0
中興里	男	319	20	10	14	18	25	19	31	15	11	19	27	34	27	15	10	11	5	6	2	0	0
	女	303	10	5	15	10	17	25	28	25	11	19	33	30	21	10	11	16	11	4	2	0	0
	小計	622	30	15	29	28	42	44	59	40	22	38	60	64	48	25	21	27	16	10	4	0	0
永安里	男	2731	130	145	206	203	216	215	244	185	199	213	195	166	122	82	94	59	43	10	3	1	0
	女	2746	101	134	169	191	186	204	235	218	225	211	193	146	151	113	109	80	50	17	13	0	0
	小計	5477	231	279	375	394	402	419	479	403	424	424	388	312	273	195	203	139	93	27	16	1	0
玉順里	男	798	33	45	47	49	48	57	73	62	53	50	60	67	46	31	27	25	12	10	3	0	0
	女	751	30	36	36	57	46	51	76	49	43	44	47	54	48	29	31	24	32	13	4	1	0
	小計	1549	63	81	83	106	94	108	149	111	96	94	107	121	94	60	58	49	44	23	7	1	0
東石里	男	2628	150	139	181	187	183	231	275	212	180	164	179	176	147	66	63	49	34	11	1	0	0
	女	2535	109	135	144	166	178	208	252	212	166	171	218	160	143	67	73	69	38	16	7	3	0
	小計	5163	259	274	325	353	361	439	527	424	346	335	397	336	290	133	136	118	72	27	8	3	0
東崎里	男	3265	186	209	230	281	240	228	295	282	254	247	238	150	136	92	75	57	44	15	6	0	0
	女	3067	134	164	210	216	201	258	284	285	269	227	207	177	122	81	84	70	42	28	6	2	0
	小計	6332	320	373	440	497	441	486	579	567	523	474	445	327	258	173	159	127	86	43	12	2	0
長興里	男	185	5	13	17	14	13	7	8	13	11	12	14	14	7	12	5	10	5	5	0	0	0
	女	180	5	10	8	12	9	12	10	19	14	8	9	12	11	8	7	9	13	3	1	0	0
	小計	365	10	23	25	26	22	19	18	32	25	20	23	26	18	20	12	19	18	8	1	0	0
洋厝里	男	1500	71	53	79	113	103	120	125	107	111	121	125	107	66	53	52	50	29	8	7	0	0
	女	1405	67	56	56	90	100	101	125	99	106	110	100	94	58	59	58	53	45	15	9	3	1
	小計	2905	138	109	135	203	203	221	250	206	217	231	225	201	124	112	110	103	74	23	16	3	1
洛津里	男	541	15	24	34	31	39	30	51	40	41	39	35	47	35	18	22	24	9	7	0	0	0
	女	512	14	16	28	26	23	42	40	40	32	40	31	36	38	20	25	27	18	10	5	1	0
	小計	1053	29	40	62	57	62	72	91	80	73	79	66	83	73	38	47	51	27	17	5	1	0
埔崙里	男	2880	150	193	192	238	258	242	284	224	202	221	212	179	108	68	55	25	24	2	3	0	0
	女	2828	138	133	152	193	275	243	250	219	194	220	245	190	131	73	69	58	32	10	1	2	0
	小計	5708	288	326	344	431	533	485	534	443	396	441	457	369	239	141	124	83	56	12	4	2	0
泰興里	男	789	37	73	43	46	53	58	54	69	40	52	55	51	49	33	25	24	16	8	3	0	0
	女	779	37	74	35	45	43	65	65	39	48	52	46	59	48	33	30	29	21	7	3	0	0
	小計	1568	74	147	78	91	96	123	119	108	88	104	101	110	97	66	55	53	37	15	6	0	0
海埔里	男	2104	117	67	98	139	170	215	220	155	140	150	172	133	110	68	57	48	26	14	3	2	0
	女	2001	103	72	100	140	129	206	205	142	143	131	154	128	114	62	58	48	39	21	5	0	1
	小計	4105	220	139	198	279	299	421	425	297	283	281	326	261	224	130	115	96	65	35	8	2	1
草中里	男	1990	83	101	105	141	161	160	163	129	137	169	158	132	101	53	75	61	33	20	8	0	0
	女	1875	90	83	111	127	139	155	173	130	110	142	123	118	81	67	78	73	37	26	10	2	0
	小計	3865	173	184	216	268	300	315	336	259	247	311	281	250	182	120	153	134	70	46	18	2	0
郭厝里	男	379	15	21	23	13	27	28	38	25	30	23	35	25	25	17	15	11	3	2	2	1	0
	女	306	18	8	20	12	14	25	21	23	25	18	25	19	25	15	13	12	6	5	2	0	0
	小計	685	33	29	43	25	41	53	59	48	55	41	60	44	50	32	28	23	9	7	4	1	0
頂厝里	男	4645	247	346	351	350	347	410	471	388	315	298	328	251	199	120	83	81	37	16	6	1	0
	女	4578	267	346	294	318	316	380	439	380	316	316	316	270	231	95	122	88	37	34	10	2	1
	小計	9223	514	692	645	668	663	790	910	768	631	614	644	521	430	215	205	169	74	50	16	3	1
頂番里	男	2413	134	121	160	170	166	187	242	228	195	185	167	153	101	50	60	50	32	11	1	0	0
	女	2300	122	123	160	183	152	194	208	206	161	147	160	128	109	63	68	58	48	9	1	0	0
	小計	4713	256	244	320	353	318	381	450	434	356	332	327	281	210	113	128	108	80	20	2	0	0
景福里	男	684	33	17	32	39	39	49	58	62	58	44	60	57	38	25	24	25	15	7	2	0	0
	女	688	24	20	32	38	41	57	56	66	49	49	55	44	39	15	36	28	18	13	7	1	0
	小計	1372	57	37	64	77	80	106	114	128	107	93	115	101	77	40	60	53	33	20	9	1	0

菜園里	男	654	32	59	49	32	53	51	69	39	34	42	33	43	30	20	29	24	7	3	3	2	0
	女	606	19	52	42	32	31	42	60	50	37	40	37	34	32	25	23	25	12	7	5	1	0
	小計	1260	51	111	91	64	84	93	129	89	71	82	70	77	62	45	52	49	19	10	8	3	0
街尾里	男	1396	51	127	84	109	115	95	110	101	101	114	102	81	79	33	39	29	16	6	2	2	0
	女	1461	72	112	83	106	106	81	131	101	101	124	104	89	67	47	52	41	21	15	6	2	0
	小計	2857	123	239	167	215	221	176	241	202	202	238	206	170	146	80	91	70	37	21	8	4	0
詔安里	男	1230	59	51	79	76	98	107	123	116	81	77	92	68	76	42	29	25	20	4	6	1	0
	女	1107	59	48	61	66	89	99	104	93	70	72	70	78	57	24	29	37	28	14	6	3	0
	小計	2337	118	99	140	142	187	206	227	209	151	149	162	146	133	66	58	62	48	18	12	4	0
順興里	男	580	20	21	32	35	33	42	44	47	48	42	46	45	40	21	19	26	15	4	0	0	0
	女	533	19	18	28	27	33	38	41	42	39	39	39	33	38	17	30	29	14	5	3	1	0
	小計	1113	39	39	60	62	66	80	85	89	87	81	85	78	78	38	49	55	29	9	3	1	0
新宮里	男	571	10	19	26	40	56	41	36	35	24	40	61	40	42	23	33	27	7	8	3	0	0
	女	523	9	18	30	21	36	43	35	28	36	38	48	37	40	18	31	18	24	8	4	1	0
	小計	1094	19	37	56	61	92	84	71	63	60	78	109	77	82	41	64	45	31	16	7	1	0
溝墘里	男	2622	141	164	150	211	189	255	274	215	175	168	168	165	125	83	57	41	25	10	5	0	1
	女	2465	118	123	155	172	179	247	235	194	147	160	192	180	122	74	65	42	22	30	6	2	0
	小計	5087	259	287	305	383	368	502	509	409	322	328	360	345	247	157	122	83	47	40	11	2	1
廖厝里	男	2504	121	119	146	220	222	214	242	179	190	185	191	154	97	72	53	57	27	12	3	0	0
	女	2376	131	113	131	180	173	219	215	186	179	187	156	147	108	66	61	60	40	15	8	1	0
	小計	4880	252	232	277	400	395	433	457	365	369	372	347	301	205	138	114	117	67	27	11	1	0
興化里	男	399	22	35	26	28	33	21	35	21	21	31	21	29	31	9	13	10	9	2	2	0	0
	女	379	17	29	20	20	17	23	40	16	25	29	23	23	20	18	10	20	13	10	3	2	1
	小計	778	39	64	46	48	50	44	75	37	46	60	44	52	51	27	23	30	22	12	5	2	1
頭南里	男	1318	66	40	90	121	94	100	102	94	91	118	111	90	46	45	41	40	17	11	0	1	0
	女	1240	49	58	81	92	112	91	98	101	86	91	83	65	66	37	43	38	20	20	7	2	0
	小計	2558	115	98	171	213	206	191	200	195	177	209	194	155	112	82	84	78	37	31	7	3	0
頭崙里	男	1710	83	107	139	125	139	126	169	129	134	123	118	98	70	44	40	34	24	6	2	0	0
	女	1590	62	84	103	131	132	132	160	125	108	97	104	95	73	52	43	34	36	15	2	1	1
	小計	3300	145	191	242	256	271	258	329	254	242	220	222	193	143	96	83	68	60	21	4	1	1
龍山里	男	450	20	32	27	28	14	28	39	36	34	35	33	26	28	23	13	19	9	5	0	0	1
	女	451	30	37	27	15	28	29	34	34	37	25	19	24	22	18	23	23	13	9	3	1	0
	小計	901	50	69	54	43	42	57	73	70	71	60	52	50	50	41	36	42	22	14	3	1	1
總計	男	44002	2175	2476	2826	3238	3310	3530	4113	3421	3125	3196	3230	2754	2121	1326	1207	1027	586	246	81	12	2
	女	42092	1966	2210	2477	2864	2951	3476	3840	3333	2950	2958	3005	2625	2165	1295	1382	1192	789	423	150	36	5
	總計	86094	4141	4686	5303	6102	6261	7006	7953	6754	6075	6154	6235	5379	4286	2621	2589	2219	1375	669	231	48	7

02-01 現住人口數年齡分配按單齡組 Resident Population by Single Year of Age

中華民國一零二年底 End of 2013

單位：人 Unit : Persons

年底別 End of Year	性別 Sex	總計 Grand Total	0 歲 Years	1 歲 Years	2 歲 Years	3 歲 Years	4 歲 Years	5 歲 Years	6 歲 Years	7 歲 Years	8 歲 Years	9 歲 Years	10 歲 Years	11 歲 Years	12 歲 Years	13 歲 Years
一百零二年一月 2013/01	計 T.	85,943	910	878	685	813	852	881	921	975	991	1,010	1,029	1,050	1,124	1,043
	男 M.	43,907	481	440	358	440	460	460	482	495	541	561	547	543	598	565
	女 F.	42,036	429	438	327	373	392	421	439	480	450	449	482	507	526	478
一百零二年二月 2013/02	計 T.	85,977	888	898	691	806	852	872	922	979	1,000	998	1,019	1,047	1,142	1,036
	男 M.	43,912	473	444	360	433	465	457	482	496	553	556	540	542	602	567
	女 F.	42,065	415	454	331	373	387	415	440	483	447	442	479	505	540	469
一百零二年三月 2013/03	計 T.	86,007	885	883	714	782	871	874	914	995	981	988	1,018	1,045	1,122	1,046
	男 M.	43,934	474	438	372	412	479	453	480	505	546	539	545	548	589	572
	女 F.	42,073	411	445	342	370	392	421	434	490	435	449	473	497	533	474
一百零二年四月 2013/04	計 T.	86,039	887	886	708	786	878	862	929	985	980	992	1,014	1,051	1,092	1,057
	男 M.	43,957	475	443	373	413	480	449	484	504	540	537	554	548	572	572
	女 F.	42,082	412	443	335	373	398	413	445	481	440	455	460	503	520	485
一百零二年五月 2013/05	計 T.	86,056	888	886	723	771	886	854	903	999	969	990	1,006	1,059	1,099	1,055
	男 M.	43,971	488	441	374	407	488	434	474	513	538	530	554	551	568	570
	女 F.	42,085	400	445	349	364	398	420	429	486	431	460	452	508	531	485
一百零二年六月 2013/06	計 T.	86,065	869	901	716	769	888	861	893	998	957	989	995	1,075	1,095	1,054
	男 M.	43,977	467	455	378	401	484	451	452	525	521	536	552	555	566	565
	女 F.	42,088	402	446	338	368	404	410	441	473	436	453	443	520	529	489
一百零二年七月 2013/07	計 T.	86,094	855	878	778	754	876	867	884	1,003	945	987	1,010	1,063	1,073	1,085
	男 M.	44,002	457	442	408	391	477	460	451	524	502	539	568	544	547	588
	女 F.	42,092	398	436	370	363	399	407	433	479	443	448	442	519	526	497
一百零二年八月 2013/08	計 T.	—	—	—	—	—	—	—	—	—	—	—	—	—	—	—
	男 M.	—	—	—	—	—	—	—	—	—	—	—	—	—	—	—
	女 F.	—	—	—	—	—	—	—	—	—	—	—	—	—	—	—
一百零二年九月 2013/09	計 T.	—	—	—	—	—	—	—	—	—	—	—	—	—	—	—
	男 M.	—	—	—	—	—	—	—	—	—	—	—	—	—	—	—
	女 F.	—	—	—	—	—	—	—	—	—	—	—	—	—	—	—
一百零二年十月 2013/10	計 T.	—	—	—	—	—	—	—	—	—	—	—	—	—	—	—
	男 M.	—	—	—	—	—	—	—	—	—	—	—	—	—	—	—
	女 F.	—	—	—	—	—	—	—	—	—	—	—	—	—	—	—
一百零二年十一月 2013/11	計 T.	—	—	—	—	—	—	—	—	—	—	—	—	—	—	—
	男 M.	—	—	—	—	—	—	—	—	—	—	—	—	—	—	—
	女 F.	—	—	—	—	—	—	—	—	—	—	—	—	—	—	—
一百零二年十二月 2013/12	計 T.	—	—	—	—	—	—	—	—	—	—	—	—	—	—	—
	男 M.	—	—	—	—	—	—	—	—	—	—	—	—	—	—	—
	女 F.	—	—	—	—	—	—	—	—	—	—	—	—	—	—	—

資料來源：彰化縣鹿港鎮戶政所。

Source : Lugang Township Household Registration Office, Changhua County

1.6-戶籍登記現住人口數按五歲、十歲年齡組分 Resident Population by 5-Year,10-Year Age Group

年(月)底別 End of Year (Month)	總人口數 Total	0~4歲 Years	5~9歲 Years	10~14歲 Years	15~19歲 Years	20~24歲 Years	25~29歲 Years	30~34歲 Years	35~39歲 Years	40~44歲 Years	45~49歲 Years	50~54歲 Years	55~59歲 Years	60~64歲 Years	65~69歲 Years	70~74歲 Years	75~79歲 Years	80~84歲 Years	85~89歲 Years	90~94歲 Years	95~99歲 Years	100歲以上 Years & Over
一百零二年2013	0	0	0	0	0	0	0	0	0	0	0	0	0	0	0	0	0	0	0	0	0	0
一月 Jan.	85,943	4,138	4,778	5,343	6,162	6,296	7,090	7,950	6,639	6,137	6,152	6,159	5,285	4,163	2,567	2,610	2,193	1,352	646	230	45	8
二月 Feb.	85,977	4,135	4,771	5,332	6,148	6,305	7,069	7,957	6,662	6,120	6,125	6,204	5,298	4,173	2,584	2,597	2,201	1,354	656	233	45	8
三月 Mar.	86,007	4,135	4,752	5,322	6,132	6,304	7,049	7,962	6,691	6,110	6,119	6,248	5,258	4,223	2,588	2,612	2,201	1,355	663	231	45	7
四月 Apr.	86,039	4,145	4,748	5,327	6,108	6,272	7,068	7,951	6,710	6,102	6,103	6,252	5,285	4,242	2,599	2,613	2,209	1,356	666	229	47	7
五月 May	86,056	4,154	4,715	5,317	6,106	6,252	7,052	7,956	6,720	6,077	6,139	6,248	5,319	4,249	2,608	2,615	2,210	1,368	668	228	48	7
六月 June	86,065	4,143	4,698	5,321	6,093	6,239	7,044	7,931	6,758	6,055	6,153	6,246	5,361	4,274	2,611	2,597	2,208	1,379	668	230	49	7
七月 July	86,094	4,141	4,686	5,303	6,102	6,261	7,006	7,953	6,754	6,075	6,154	6,235	5,379	4,286	2,621	2,589	2,219	1,375	669	231	48	7
八月 Aug.	0	0	0	0	0	0	0	0	0	0	0	0	0	0	0	0	0	0	0	0	0	0
九月 Sept.	0	0	0	0	0	0	0	0	0	0	0	0	0	0	0	0	0	0	0	0	0	0
十月 Oct.	0	0	0	0	0	0	0	0	0	0	0	0	0	0	0	0	0	0	0	0	0	0
十一月 Nov.	0	0	0	0	0	0	0	0	0	0	0	0	0	0	0	0	0	0	0	0	0	0
十二月 Dec.	0	0	0	0	0	0	0	0	0	0	0	0	0	0	0	0	0	0	0	0	0	0

資料來源：彰化縣鹿港鎮戶政所。

Source : Lugang Township Household Registration Office, Changhua County

2.10齡組(人數)

2.10齡組(占總人口百分比%)

95-99歲 Years	100歲以上 Years & Over	年(月)底別 End of Year (Month)	0-9歲 Years	10-19歲 Years	20-29歲 Years	30-39歲 Years	40-49歲 Years	50-59歲 Years	60-69歲 Years	70-79歲 Years	80-89歲 Years	90-99歲 Years	100歲以上 Years & Over	年(月)底別 End of Year (Month)	0-9歲 Years	10-19歲 Years	20-29歲 Years
#DIV/0!	#DIV/0!	一百零二年2013	0	0	0	0	0	0	0	0	0	0	0	一百零二年2013	#DIV/0!	#DIV/0!	#DIV/0!
0.05	0.01	一月 Jan.	8,916	11,505	13,386	14,589	12,289	11,444	6,730	4,803	1,998	275	8	一月 Jan.	10.37	13.39	15.58
0.05	0.01	二月 Feb.	8,906	11,480	13,374	14,619	12,245	11,502	6,757	4,798	2,010	278	8	二月 Feb.	10.36	13.35	15.56
0.05	0.01	三月 Mar.	8,887	11,454	13,353	14,653	12,229	11,506	6,811	4,813	2,018	276	7	三月 Mar.	10.33	13.32	15.53
0.05	0.01	四月 Apr.	8,893	11,435	13,340	14,661	12,205	11,537	6,841	4,822	2,022	276	7	四月 Apr.	10.34	13.29	15.50
0.06	0.01	五月 May	8,869	11,423	13,304	14,676	12,216	11,567	6,857	4,825	2,036	276	7	五月 May	10.31	13.27	15.46
0.06	0.01	六月 June	8,841	11,414	13,283	14,689	12,208	11,607	6,885	4,805	2,047	279	7	六月 June	10.27	13.26	15.43
0.06	0.01	七月 July	8,827	11,405	13,267	14,707	12,229	11,614	6,907	4,808	2,044	279	7	七月 July	10.25	13.25	15.41
#DIV/0!	#DIV/0!	八月 Aug.	0	0	0	0	0	0	0	0	0	0	0	八月 Aug.	#DIV/0!	#DIV/0!	#DIV/0!
#DIV/0!	#DIV/0!	九月 Sept.	0	0	0	0	0	0	0	0	0	0	0	九月 Sept.	#DIV/0!	#DIV/0!	#DIV/0!
#DIV/0!	#DIV/0!	十月 Oct.	0	0	0	0	0	0	0	0	0	0	0	十月 Oct.	#DIV/0!	#DIV/0!	#DIV/0!
#DIV/0!	#DIV/0!	十一月 Nov.	0	0	0	0	0	0	0	0	0	0	0	十一月 Nov.	#DIV/0!	#DIV/0!	#DIV/0!
#DIV/0!	#DIV/0!	十二月 Dec.	0	0	0	0	0	0	0	0	0	0	0	十二月 Dec.	#DIV/0!	#DIV/0!	#DIV/0!

彰化縣鹿港鎮2013年1月按5歲組分比例圖

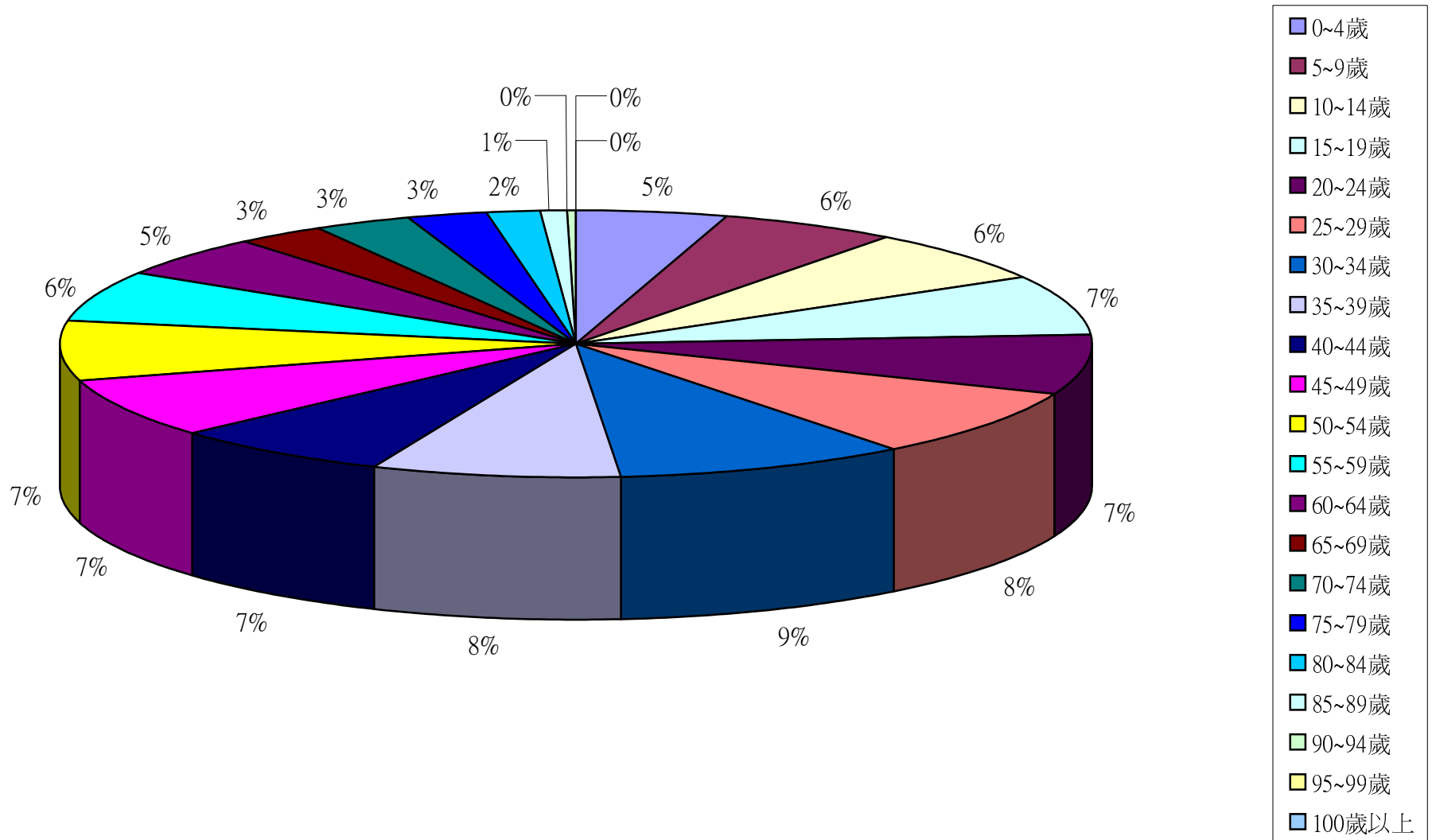

彰化縣鹿港鎮2013年2月按5歲組分比例圖

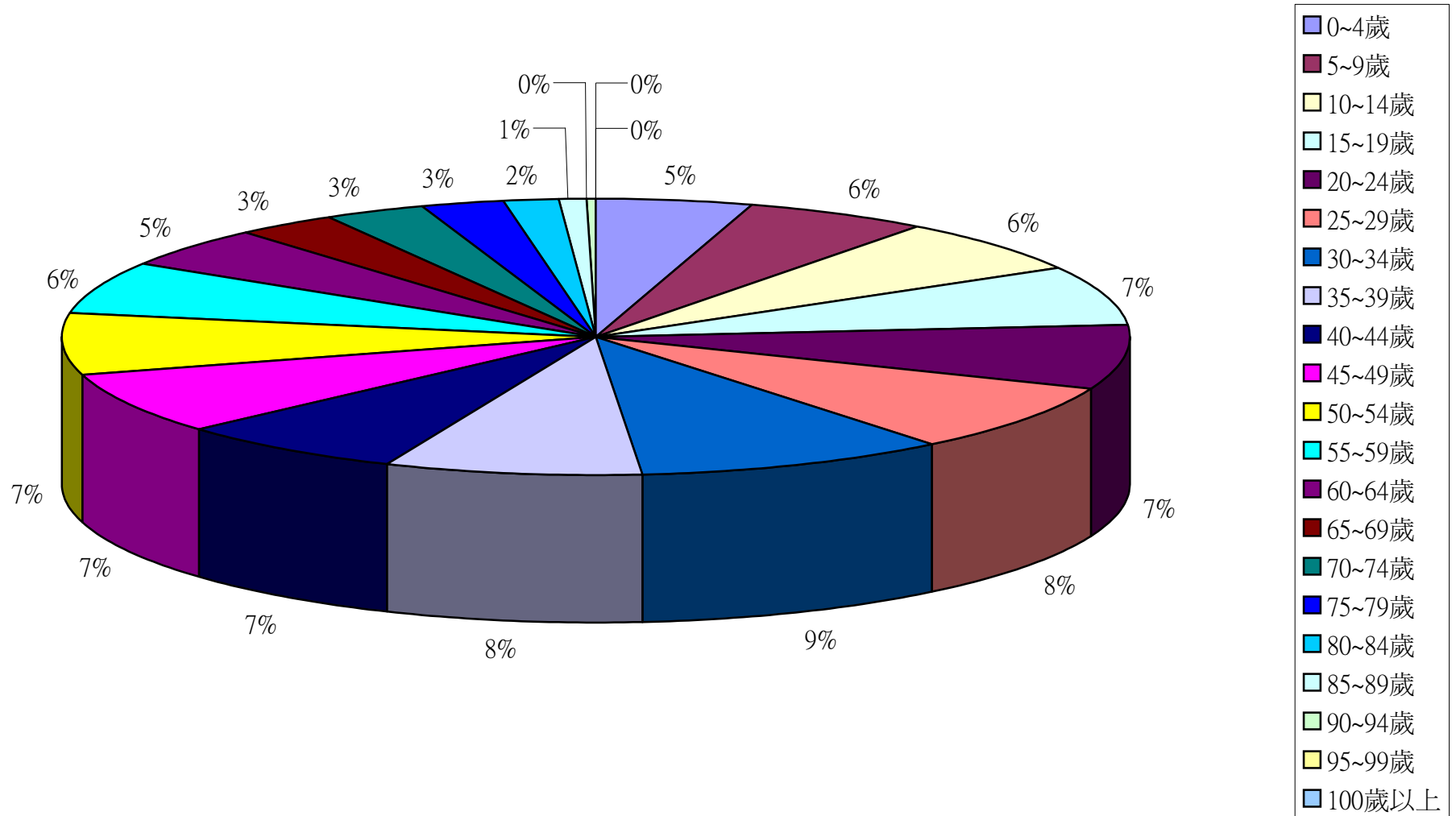

彰化縣鹿港鎮2013年3月按5歲組分比例圖

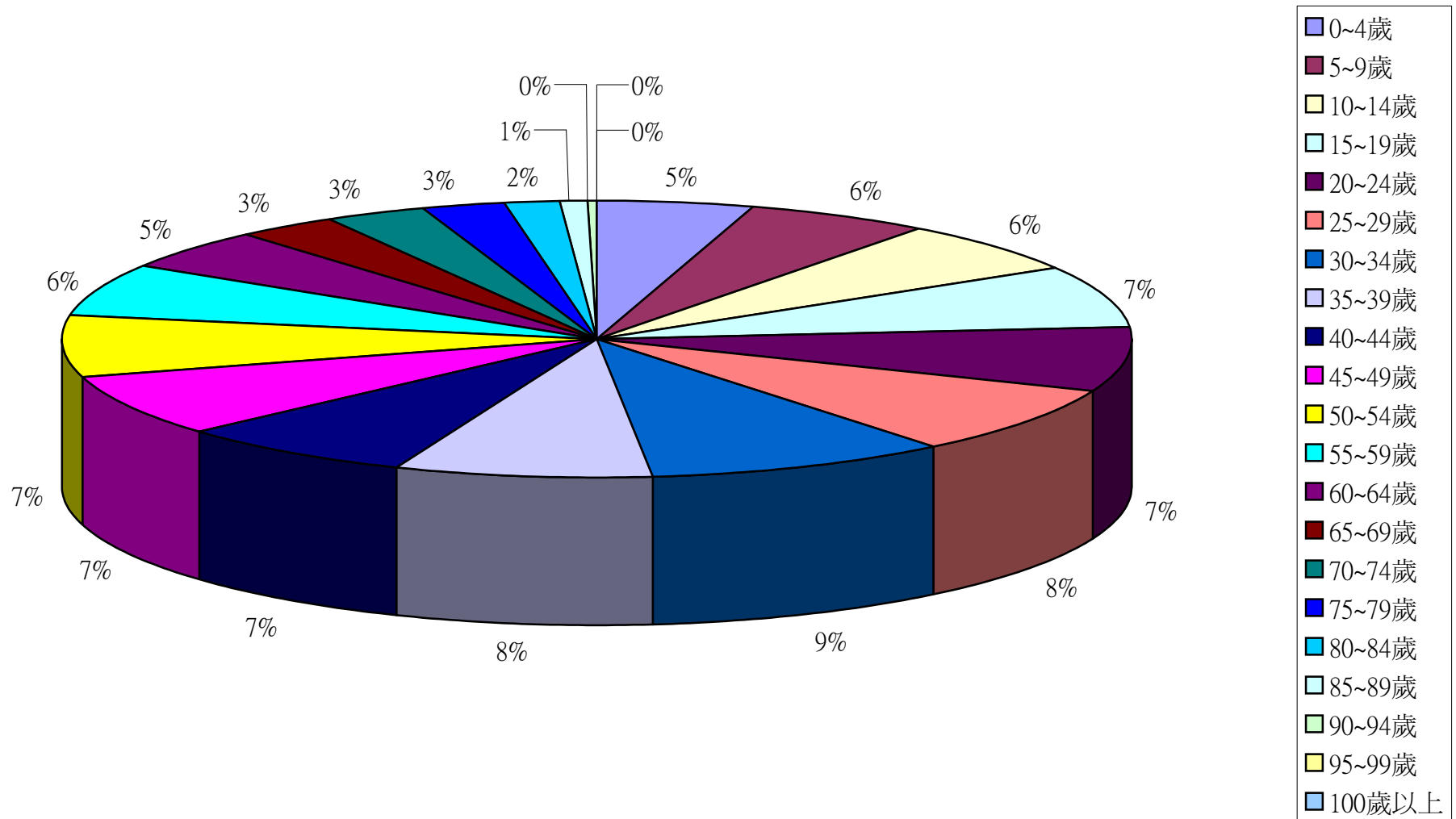

彰化縣鹿港鎮2013年4月按5歲組分比例圖

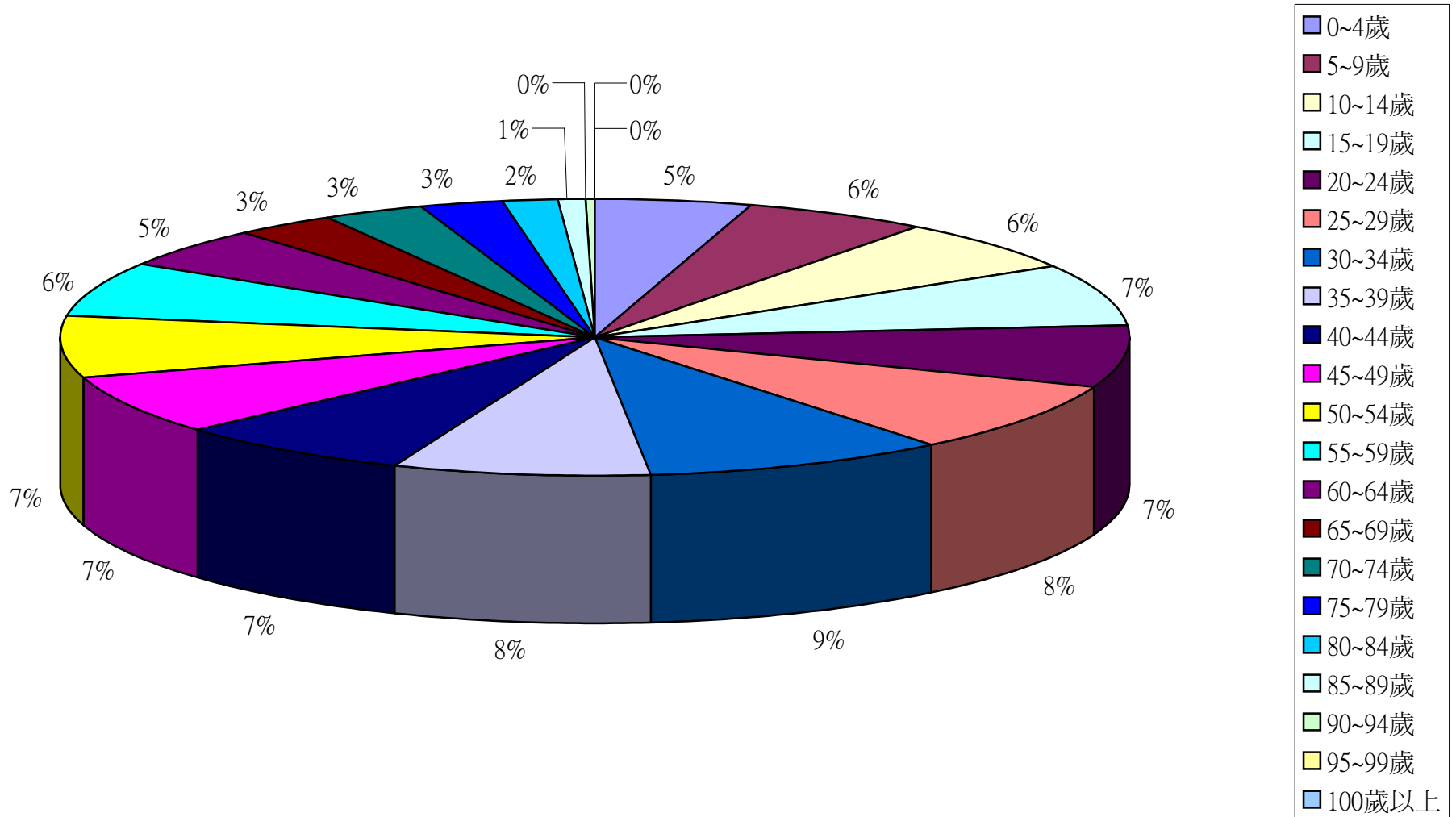

彰化縣鹿港鎮2013年5月按5歲組分比例圖

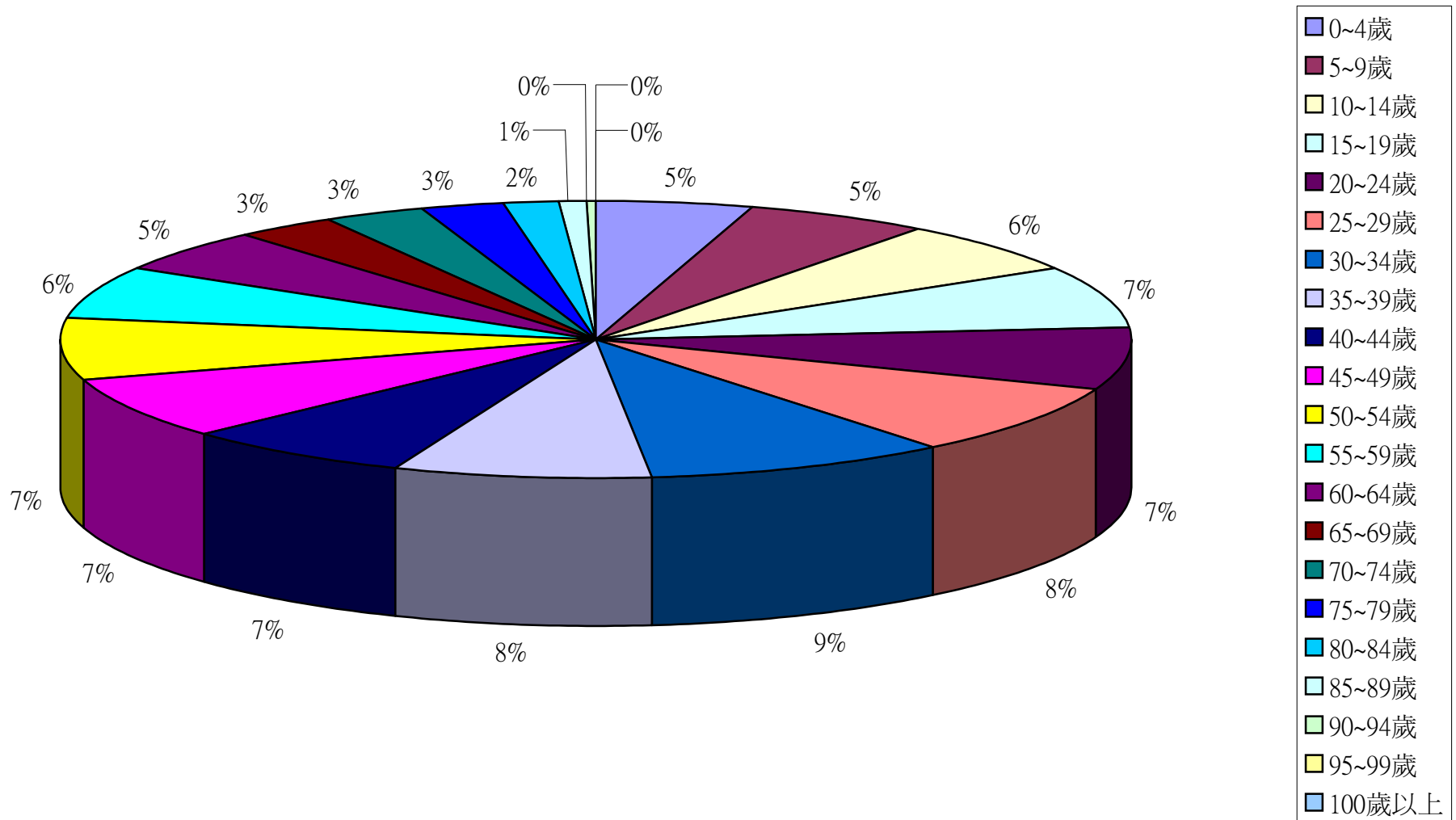

彰化縣鹿港鎮2013年6月按5歲組分比例圖

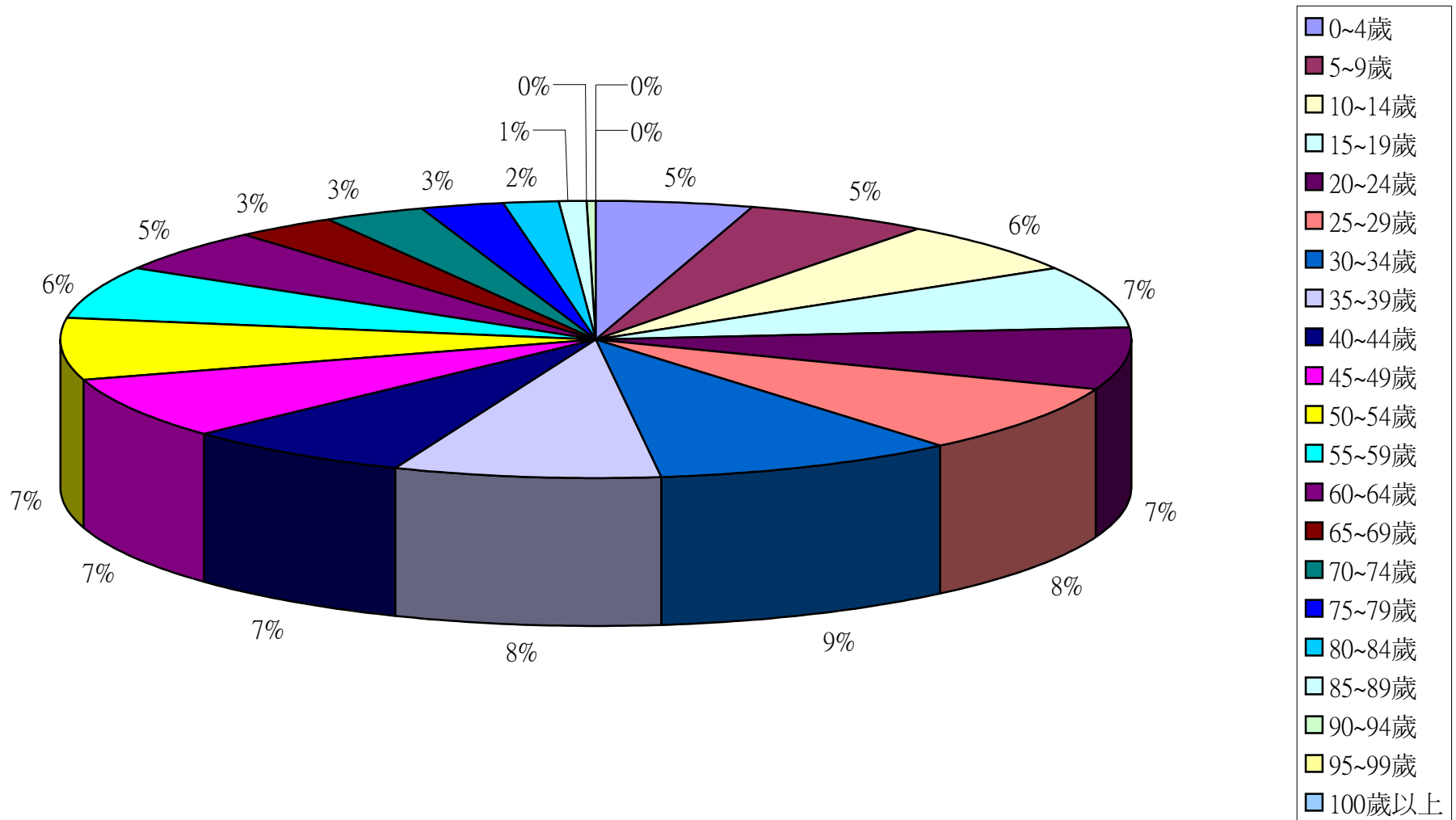

彰化縣鹿港鎮2013年7月按5歲組分比例圖

