

彰化縣鹿港鎮民國102年6月各里現住人口數按性別及年齡分統計表

單位：人

里別	性別	小計	0~4歲	5~9歲	10~14歲	15~19歲	20~24歲	25~29歲	30~34歲	35~39歲	40~44歲	45~49歲	50~54歲	55~59歲	60~64歲	65~69歲	70~74歲	75~79歲	80~84歲	85~89歲	90~94歲	95~99歲	100歲以上
大有里	男	739	34	39	50	35	44	45	69	62	58	58	46	50	49	30	30	26	9	5	0	0	0
	女	684	36	34	25	39	38	54	63	57	50	43	47	47	39	32	26	22	15	16	0	1	0
	小計	1423	70	73	75	74	82	99	132	119	108	101	93	97	88	62	56	48	24	21	0	1	0
山崙里	男	1976	88	92	119	143	130	150	174	145	155	155	150	120	92	77	69	60	33	18	5	1	0
	女	1828	79	71	122	137	106	155	161	153	121	109	121	106	114	55	73	61	44	29	10	1	0
	小計	3804	167	163	241	280	236	305	335	298	276	264	271	226	206	132	142	121	77	47	15	2	0
中興里	男	318	20	10	15	17	25	23	27	15	11	20	25	34	26	15	10	11	5	7	2	0	0
	女	303	11	4	15	10	17	25	29	24	12	18	34	30	20	10	11	17	10	4	2	0	0
	小計	621	31	14	30	27	42	48	56	39	23	38	59	64	46	25	21	28	15	11	4	0	0
永安里	男	2734	129	146	208	203	217	214	241	185	199	216	198	165	121	84	94	57	43	10	3	1	0
	女	2750	103	136	167	195	188	204	236	217	221	211	192	147	152	112	111	78	49	17	13	1	0
	小計	5484	232	282	375	398	405	418	477	402	420	427	390	312	273	196	205	135	92	27	16	2	0
玉順里	男	800	34	44	49	48	49	55	76	60	53	52	59	68	46	29	28	25	11	10	4	0	0
	女	752	31	37	34	57	45	53	74	51	43	45	46	55	48	28	31	24	32	13	4	1	0
	小計	1552	65	81	83	105	94	108	150	111	96	97	105	123	94	57	59	49	43	23	8	1	0
東石里	男	2625	149	139	178	188	182	236	271	212	178	167	175	176	148	67	63	49	35	11	1	0	0
	女	2540	110	132	147	168	175	209	253	219	163	169	222	158	142	68	74	68	38	16	6	3	0
	小計	5165	259	271	325	356	357	445	524	431	341	336	397	334	290	135	137	117	73	27	7	3	0
東崎里	男	3258	191	206	233	277	242	226	294	279	258	243	240	146	133	92	75	58	45	14	6	0	0
	女	3058	134	164	210	215	204	253	286	280	266	231	203	179	120	82	84	69	43	28	5	2	0
	小計	6316	325	370	443	492	446	479	580	559	524	474	443	325	253	174	159	127	88	42	11	2	0
長興里	男	185	5	13	16	14	13	7	8	13	11	12	14	14	7	12	5	11	5	5	0	0	0
	女	179	5	10	8	12	9	12	10	18	16	6	9	12	11	8	7	9	14	2	1	0	0
	小計	364	10	23	24	26	22	19	18	31	27	18	23	26	18	20	12	20	19	7	1	0	0
洋厝里	男	1503	71	54	83	107	108	117	125	106	111	123	125	108	64	56	51	51	28	8	7	0	0
	女	1411	67	56	55	92	105	99	122	99	108	114	99	93	58	59	58	53	46	15	9	3	1
	小計	2914	138	110	138	199	213	216	247	205	219	237	224	201	122	115	109	104	74	23	16	3	1
洛津里	男	544	14	24	35	31	40	30	53	41	39	39	35	47	35	18	23	23	9	8	0	0	0
	女	513	14	16	28	25	23	44	39	42	30	40	31	36	38	21	27	25	18	10	5	1	0
	小計	1057	28	40	63	56	63	74	92	83	69	79	66	83	73	39	50	48	27	18	5	1	0
埔崙里	男	2882	151	195	191	242	255	244	281	224	200	221	216	177	110	66	55	25	24	2	3	0	0
	女	2831	138	132	156	192	271	246	249	219	197	217	248	189	131	73	68	59	33	10	1	2	0
	小計	5713	289	327	347	434	526	490	530	443	397	438	464	366	241	139	123	84	57	12	4	2	0
泰興里	男	789	36	73	42	48	55	57	51	70	39	54	55	52	49	32	25	24	16	8	3	0	0
	女	777	34	75	35	43	44	65	65	41	46	52	47	58	48	33	31	29	21	7	3	0	0
	小計	1566	70	148	77	91	99	122	116	111	85	106	102	110	97	65	56	53	37	15	6	0	0
海埔里	男	2112	116	72	96	140	170	217	219	156	146	149	170	133	110	68	57	49	25	14	3	2	0
	女	2003	101	76	99	142	124	211	208	140	141	131	155	129	113	61	58	49	39	20	5	0	1
	小計	4115	217	148	195	282	294	428	427	296	287	280	325	262	223	129	115	98	64	34	8	2	1
草中里	男	1989	84	101	103	142	158	161	163	129	139	168	159	130	102	51	77	60	34	20	8	0	0
	女	1875	92	79	114	123	138	157	176	127	111	139	126	118	81	67	78	72	37	26	12	2	0
	小計	3864	176	180	217	265	296	318	339	256	250	307	285	248	183	118	155	132	71	46	20	2	0
郭厝里	男	378	14	22	24	13	26	30	35	25	30	22	36	26	24	17	15	11	3	2	2	1	0
	女	305	18	9	19	13	13	25	21	24	26	16	24	20	24	16	12	12	6	5	2	0	0
	小計	683	32	31	43	26	39	55	56	49	56	38	60	46	48	33	27	23	9	7	4	1	0
頂厝里	男	4638	249	347	342	354	341	415	469	388	316	297	327	250	198	120	84	81	37	16	6	1	0
	女	4575	265	344	293	324	309	386	439	385	308	317	319	270	227	94	124	86	38	34	10	2	1
	小計	9213	514	691	635	678	650	801	908	773	624	614	646	520	425	214	208	167	75	50	16	3	1
頂番里	男	2401	133	119	161	166	166	189	237	229	194	184	165	154	100	51	59	50	32	11	1	0	0
	女	2293	121	122	164	180	152	194	207	206	157	152	157	126	109	63	67	58	48	9	1	0	0
	小計	4694	254	241	325	346	318	383	444	435	351	336	322	280	209	114	126	108	80	20	2	0	0
景福里	男	682	34	15	31	38	40	51	56	63	57	44	63	56	37	24	24	25	15	8	1	0	0
	女	689	24	21	32	37	42	56	56	66	50	49	56	43	40	14	36	28	18	13	7	1	0
	小計	1371	58	36	63	75	82	107	112	129	107	93	119	99	77	38	60	53	33	21	8	1	0

菜園里	男	651	31	61	47	32	52	51	67	41	35	41	33	42	30	20	29	24	7	3	3	2	0
	女	607	19	53	42	33	29	43	59	52	36	39	37	36	31	27	21	26	11	8	4	1	0
	小計	1258	50	114	89	65	81	94	126	93	71	80	70	78	61	47	50	50	18	11	7	3	0
街尾里	男	1397	53	122	86	109	118	94	110	101	103	114	100	82	77	34	39	29	16	6	2	2	0
	女	1457	76	110	82	106	104	83	129	102	101	122	104	88	68	45	52	40	22	15	6	2	0
	小計	2854	129	232	168	215	222	177	239	203	204	236	204	170	145	79	91	69	38	21	8	4	0
詔安里	男	1240	63	55	79	75	102	105	121	119	80	77	92	68	76	42	29	25	21	4	6	1	0
	女	1110	59	49	62	64	91	99	106	91	71	72	71	77	57	24	30	37	27	14	6	3	0
	小計	2350	122	104	141	139	193	204	227	210	151	149	163	145	133	66	59	62	48	18	12	4	0
順興里	男	579	20	22	31	34	32	43	43	48	48	41	46	47	39	21	19	26	15	4	0	0	0
	女	535	19	18	28	27	33	40	39	43	41	37	39	34	36	18	30	29	15	5	3	1	0
	小計	1114	39	40	59	61	65	83	82	91	89	78	85	81	75	39	49	55	30	9	3	1	0
新宮里	男	566	9	20	26	40	56	40	35	34	25	39	61	40	42	21	34	26	7	8	3	0	0
	女	521	7	19	29	22	35	43	35	30	34	38	50	35	40	18	31	18	24	8	4	1	0
	小計	1087	16	39	55	62	91	83	70	64	59	77	111	75	82	39	65	44	31	16	7	1	0
溝墘里	男	2620	143	162	147	213	192	255	276	211	175	171	167	163	123	82	58	42	25	9	5	0	1
	女	2465	115	126	160	170	178	246	237	193	145	162	189	180	125	72	66	41	22	30	6	2	0
	小計	5085	258	288	307	383	370	501	513	404	320	333	356	343	248	154	124	83	47	39	11	2	1
廖厝里	男	2500	121	117	147	224	215	213	246	180	187	184	192	152	97	72	56	55	27	12	3	0	0
	女	2372	128	112	134	180	175	216	216	185	177	186	156	149	106	65	62	59	41	15	9	1	0
	小計	4872	249	229	281	404	390	429	462	365	364	370	348	301	203	137	118	114	68	27	12	1	0
興化里	男	398	22	35	28	27	32	21	34	21	22	30	21	30	30	9	13	10	9	2	2	0	0
	女	377	15	28	23	17	17	24	39	16	26	28	23	23	22	17	11	19	13	10	3	2	1
	小計	775	37	63	51	44	49	45	73	37	48	58	44	53	52	26	24	29	22	12	5	2	1
頭南里	男	1315	65	39	90	120	94	102	102	93	91	118	111	89	49	42	41	40	17	11	0	1	0
	女	1237	47	58	81	95	109	94	96	101	85	92	82	64	67	38	41	39	20	19	7	2	0
	小計	2552	112	97	171	215	203	196	198	194	176	210	193	153	116	80	82	79	37	30	7	3	0
頭崙里	男	1705	86	106	139	122	141	125	167	128	135	123	119	97	69	44	40	33	23	6	2	0	0
	女	1587	60	84	102	132	129	135	158	129	106	97	106	94	74	51	42	33	37	14	2	1	1
	小計	3292	146	190	241	254	270	260	325	257	241	220	225	191	143	95	82	66	60	20	4	1	1
龍山里	男	453	20	35	30	26	14	28	39	36	34	34	34	25	28	24	12	19	9	5	0	0	1
	女	454	30	38	29	15	27	29	34	34	38	25	19	24	22	20	21	23	13	9	3	1	0
	小計	907	50	73	59	41	41	57	73	70	72	59	53	49	50	44	33	42	22	14	3	1	1
總計	男	43977	2185	2485	2826	3228	3309	3544	4089	3414	3129	3196	3234	2741	2111	1320	1214	1025	585	247	81	12	2
	女	42088	1958	2213	2495	2865	2930	3500	3842	3344	2926	2957	3012	2620	2163	1291	1383	1183	794	421	149	37	5
	總計	86065	4143	4698	5321	6093	6239	7044	7931	6758	6055	6153	6246	5361	4274	2611	2597	2208	1379	668	230	49	7

02-01 現住人口數年齡分配按單齡組 Resident Population by Single Year of Age

中華民國一零二年底 End of 2013

單位：人 Unit : Persons

年底別 End of Year	性別 Sex	總計 Grand Total	0 歲 Years	1 歲 Years	2 歲 Years	3 歲 Years	4 歲 Years	5 歲 Years	6 歲 Years	7 歲 Years	8 歲 Years	9 歲 Years	10 歲 Years	11 歲 Years	12 歲 Years	13 歲 Years
一百零二年一月 2013/01	計 T.	85,943	910	878	685	813	852	881	921	975	991	1,010	1,029	1,050	1,124	1,043
	男 M.	43,907	481	440	358	440	460	460	482	495	541	561	547	543	598	565
	女 F.	42,036	429	438	327	373	392	421	439	480	450	449	482	507	526	478
一百零二年二月 2013/02	計 T.	85,977	888	898	691	806	852	872	922	979	1,000	998	1,019	1,047	1,142	1,036
	男 M.	43,912	473	444	360	433	465	457	482	496	553	556	540	542	602	567
	女 F.	42,065	415	454	331	373	387	415	440	483	447	442	479	505	540	469
一百零二年三月 2013/03	計 T.	86,007	885	883	714	782	871	874	914	995	981	988	1,018	1,045	1,122	1,046
	男 M.	43,934	474	438	372	412	479	453	480	505	546	539	545	548	589	572
	女 F.	42,073	411	445	342	370	392	421	434	490	435	449	473	497	533	474
一百零二年四月 2013/04	計 T.	86,039	887	886	708	786	878	862	929	985	980	992	1,014	1,051	1,092	1,057
	男 M.	43,957	475	443	373	413	480	449	484	504	540	537	554	548	572	572
	女 F.	42,082	412	443	335	373	398	413	445	481	440	455	460	503	520	485
一百零二年五月 2013/05	計 T.	86,056	888	886	723	771	886	854	903	999	969	990	1,006	1,059	1,099	1,055
	男 M.	43,971	488	441	374	407	488	434	474	513	538	530	554	551	568	570
	女 F.	42,085	400	445	349	364	398	420	429	486	431	460	452	508	531	485
一百零二年六月 2013/06	計 T.	86,065	869	901	716	769	888	861	893	998	957	989	995	1,075	1,095	1,054
	男 M.	43,977	467	455	378	401	484	451	452	525	521	536	552	555	566	565
	女 F.	42,088	402	446	338	368	404	410	441	473	436	453	443	520	529	489
一百零二年七月 2013/07	計 T.	—	—	—	—	—	—	—	—	—	—	—	—	—	—	—
	男 M.	—	—	—	—	—	—	—	—	—	—	—	—	—	—	—
	女 F.	—	—	—	—	—	—	—	—	—	—	—	—	—	—	—
一百零二年八月 2013/08	計 T.	—	—	—	—	—	—	—	—	—	—	—	—	—	—	—
	男 M.	—	—	—	—	—	—	—	—	—	—	—	—	—	—	—
	女 F.	—	—	—	—	—	—	—	—	—	—	—	—	—	—	—
一百零二年九月 2013/09	計 T.	—	—	—	—	—	—	—	—	—	—	—	—	—	—	—
	男 M.	—	—	—	—	—	—	—	—	—	—	—	—	—	—	—
	女 F.	—	—	—	—	—	—	—	—	—	—	—	—	—	—	—
一百零二年十月 2013/10	計 T.	—	—	—	—	—	—	—	—	—	—	—	—	—	—	—
	男 M.	—	—	—	—	—	—	—	—	—	—	—	—	—	—	—
	女 F.	—	—	—	—	—	—	—	—	—	—	—	—	—	—	—
一百零二年十一月 2013/11	計 T.	—	—	—	—	—	—	—	—	—	—	—	—	—	—	—
	男 M.	—	—	—	—	—	—	—	—	—	—	—	—	—	—	—
	女 F.	—	—	—	—	—	—	—	—	—	—	—	—	—	—	—
一百零二年十二月 2013/12	計 T.	—	—	—	—	—	—	—	—	—	—	—	—	—	—	—
	男 M.	—	—	—	—	—	—	—	—	—	—	—	—	—	—	—
	女 F.	—	—	—	—	—	—	—	—	—	—	—	—	—	—	—

資料來源：彰化縣鹿港鎮戶政所。

Source : Lugang Township Household Registration Office, Changhua County

1.6-戶籍登記現住人口數按五歲、十歲年齡組分 Resident Population by 5-Year,10-Year Age Group

年(月)底別 End of Year (Month)	總人口數 Total	0~4歲 Years	5~9歲 Years	10~14歲 Years	15~19歲 Years	20~24歲 Years	25~29歲 Years	30~34歲 Years	35~39歲 Years	40~44歲 Years	45~49歲 Years	50~54歲 Years	55~59歲 Years	60~64歲 Years	65~69歲 Years	70~74歲 Years	75~79歲 Years	80~84歲 Years	85~89歲 Years	90~94歲 Years	95~99歲 Years	100歲以上 Years & Over
一百零二年2013	0	0	0	0	0	0	0	0	0	0	0	0	0	0	0	0	0	0	0	0	0	0
一月 Jan.	85,943	4,138	4,778	5,343	6,162	6,296	7,090	7,950	6,639	6,137	6,152	6,159	5,285	4,163	2,567	2,610	2,193	1,352	646	230	45	8
二月 Feb.	85,977	4,135	4,771	5,332	6,148	6,305	7,069	7,957	6,662	6,120	6,125	6,204	5,298	4,173	2,584	2,597	2,201	1,354	656	233	45	8
三月 Mar.	86,007	4,135	4,752	5,322	6,132	6,304	7,049	7,962	6,691	6,110	6,119	6,248	5,258	4,223	2,588	2,612	2,201	1,355	663	231	45	7
四月 Apr.	86,039	4,145	4,748	5,327	6,108	6,272	7,068	7,951	6,710	6,102	6,103	6,252	5,285	4,242	2,599	2,613	2,209	1,356	666	229	47	7
五月 May	86,056	4,154	4,715	5,317	6,106	6,252	7,052	7,956	6,720	6,077	6,139	6,248	5,319	4,249	2,608	2,615	2,210	1,368	668	228	48	7
六月 June	86,065	4,143	4,698	5,321	6,093	6,239	7,044	7,931	6,758	6,055	6,153	6,246	5,361	4,274	2,611	2,597	2,208	1,379	668	230	49	7
七月 July	0	0	0	0	0	0	0	0	0	0	0	0	0	0	0	0	0	0	0	0	0	0
八月 Aug.	0	0	0	0	0	0	0	0	0	0	0	0	0	0	0	0	0	0	0	0	0	0
九月 Sept.	0	0	0	0	0	0	0	0	0	0	0	0	0	0	0	0	0	0	0	0	0	0
十月 Oct.	0	0	0	0	0	0	0	0	0	0	0	0	0	0	0	0	0	0	0	0	0	0
十一月 Nov.	0	0	0	0	0	0	0	0	0	0	0	0	0	0	0	0	0	0	0	0	0	0
十二月 Dec.	0	0	0	0	0	0	0	0	0	0	0	0	0	0	0	0	0	0	0	0	0	0

資料來源：彰化縣鹿港鎮戶政所。

Source : Lugang Township Household Registration Office, Changhua County

2.10齡組(人數)

2.10齡組(占總人口百分比%)

95-99歲 Years	100歲以上 Years & Over	年(月)底別 End of Year (Month)	0-9歲 Years	10-19歲 Years	20-29歲 Years	30-39歲 Years	40-49歲 Years	50-59歲 Years	60-69歲 Years	70-79歲 Years	80-89歲 Years	90-99歲 Years	100歲以上 Years & Over	年(月)底別 End of Year (Month)	0-9歲 Years	10-19歲 Years	20-29歲 Years
#DIV/0!	#DIV/0!	一百零二年2013	0	0	0	0	0	0	0	0	0	0	0	一百零二年2013	#DIV/0!	#DIV/0!	#DIV/0!
0.05	0.01	一月 Jan.	8,916	11,505	13,386	14,589	12,289	11,444	6,730	4,803	1,998	275	8	一月 Jan.	10.37	13.39	15.58
0.05	0.01	二月 Feb.	8,906	11,480	13,374	14,619	12,245	11,502	6,757	4,798	2,010	278	8	二月 Feb.	10.36	13.35	15.56
0.05	0.01	三月 Mar.	8,887	11,454	13,353	14,653	12,229	11,506	6,811	4,813	2,018	276	7	三月 Mar.	10.33	13.32	15.53
0.05	0.01	四月 Apr.	8,893	11,435	13,340	14,661	12,205	11,537	6,841	4,822	2,022	276	7	四月 Apr.	10.34	13.29	15.50
0.06	0.01	五月 May	8,869	11,423	13,304	14,676	12,216	11,567	6,857	4,825	2,036	276	7	五月 May	10.31	13.27	15.46
0.06	0.01	六月 June	8,841	11,414	13,283	14,689	12,208	11,607	6,885	4,805	2,047	279	7	六月 June	10.27	13.26	15.43
#DIV/0!	#DIV/0!	七月 July	0	0	0	0	0	0	0	0	0	0	0	七月 July	#DIV/0!	#DIV/0!	#DIV/0!
#DIV/0!	#DIV/0!	八月 Aug.	0	0	0	0	0	0	0	0	0	0	0	八月 Aug.	#DIV/0!	#DIV/0!	#DIV/0!
#DIV/0!	#DIV/0!	九月 Sept.	0	0	0	0	0	0	0	0	0	0	0	九月 Sept.	#DIV/0!	#DIV/0!	#DIV/0!
#DIV/0!	#DIV/0!	十月 Oct.	0	0	0	0	0	0	0	0	0	0	0	十月 Oct.	#DIV/0!	#DIV/0!	#DIV/0!
#DIV/0!	#DIV/0!	十一月 Nov.	0	0	0	0	0	0	0	0	0	0	0	十一月 Nov.	#DIV/0!	#DIV/0!	#DIV/0!
#DIV/0!	#DIV/0!	十二月 Dec.	0	0	0	0	0	0	0	0	0	0	0	十二月 Dec.	#DIV/0!	#DIV/0!	#DIV/0!

彰化縣鹿港鎮2013年1月按5歲組分比例圖

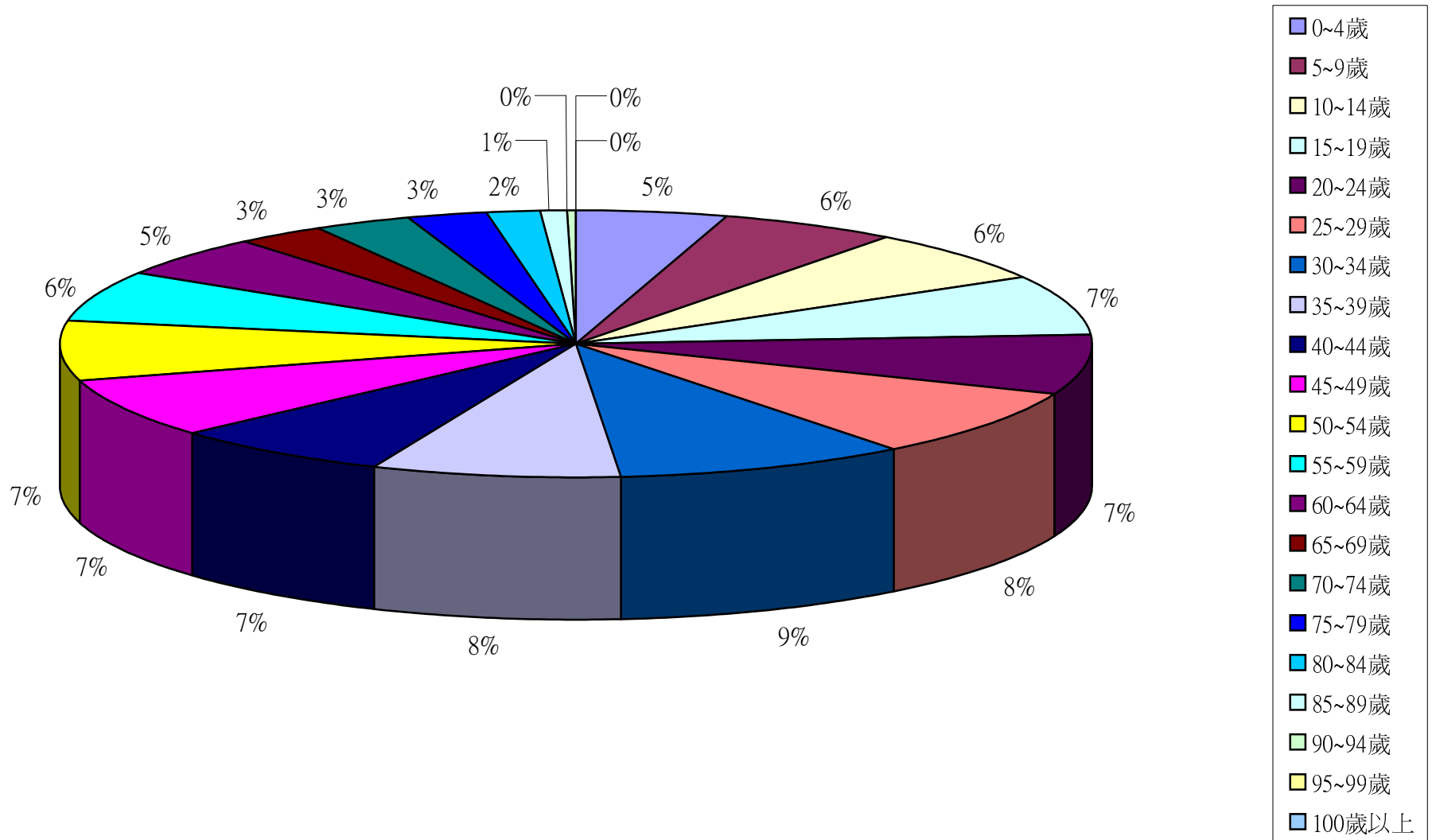

彰化縣鹿港鎮2013年2月按5歲組分比例圖

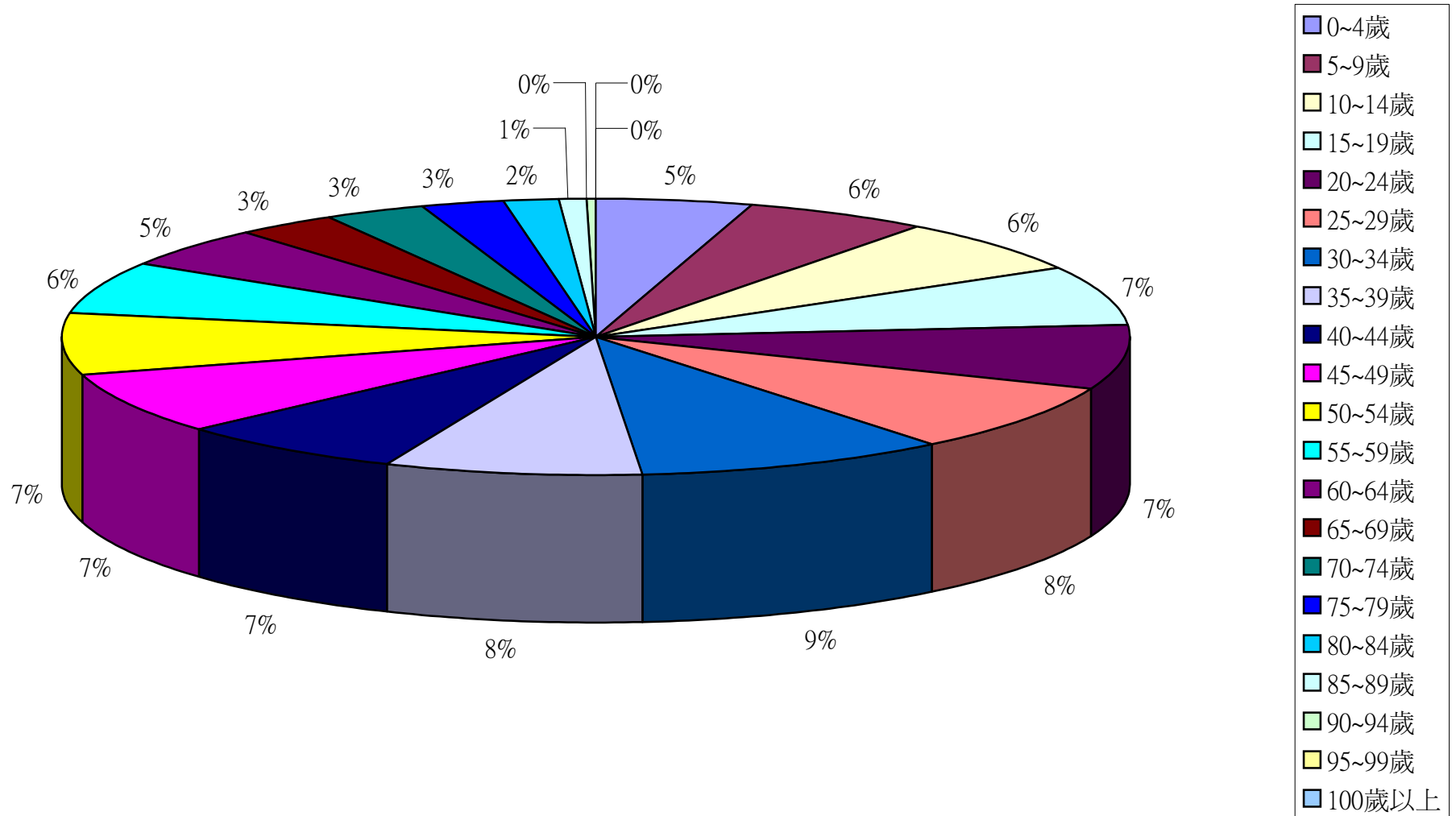

彰化縣鹿港鎮2013年3月按5歲組分比例圖

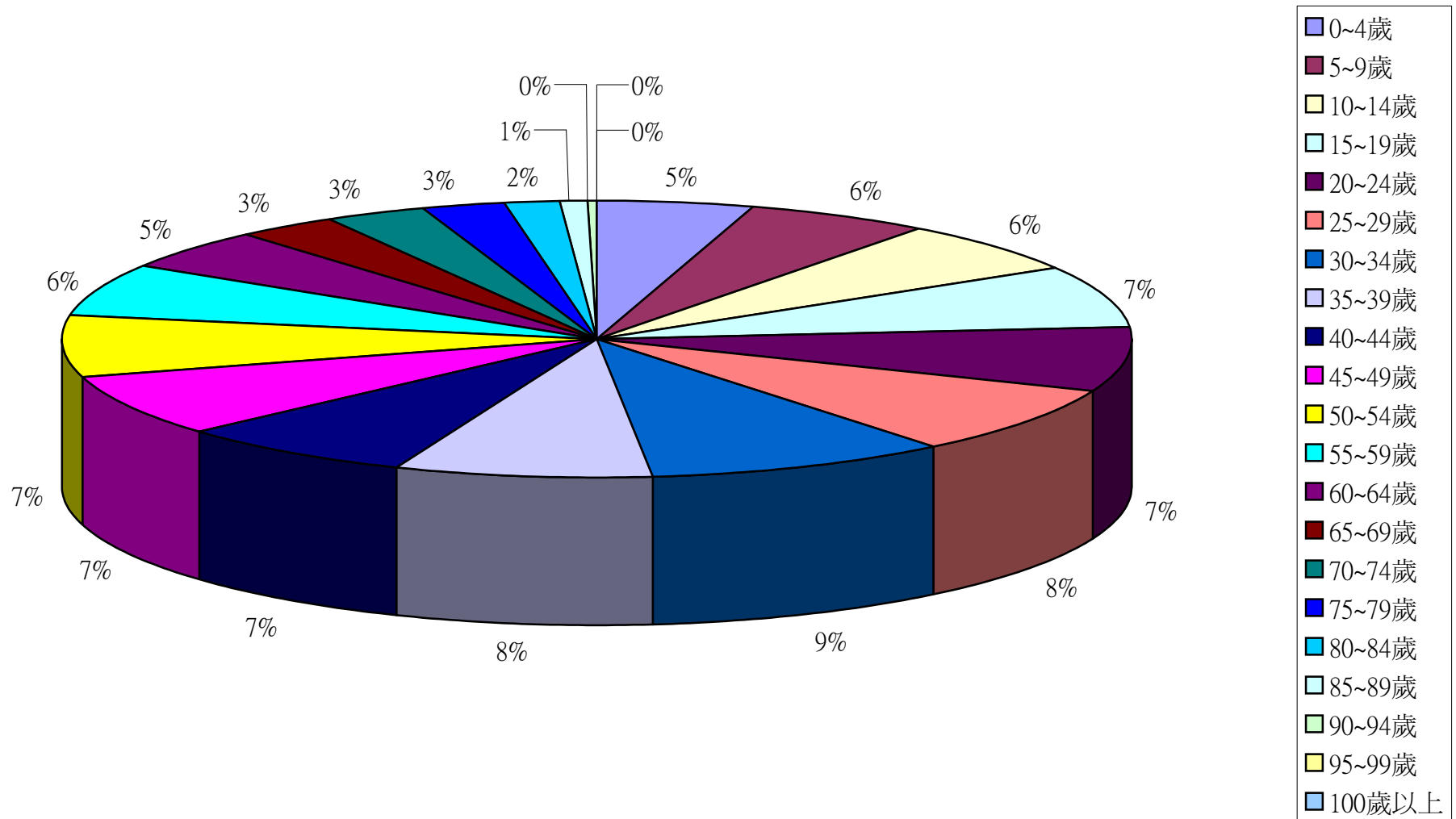

彰化縣鹿港鎮2013年4月按5歲組分比例圖

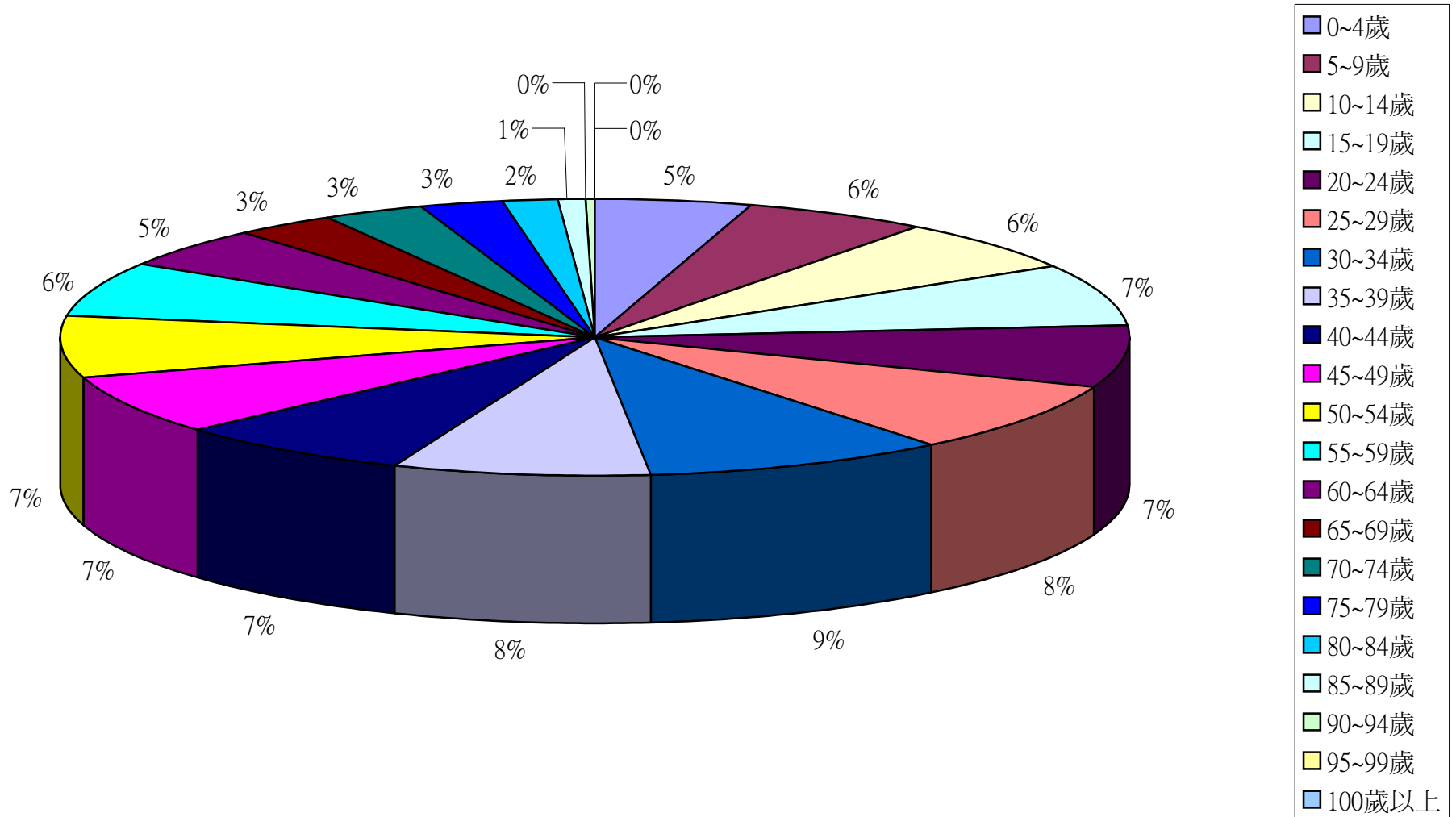

彰化縣鹿港鎮2013年5月按5歲組分比例圖

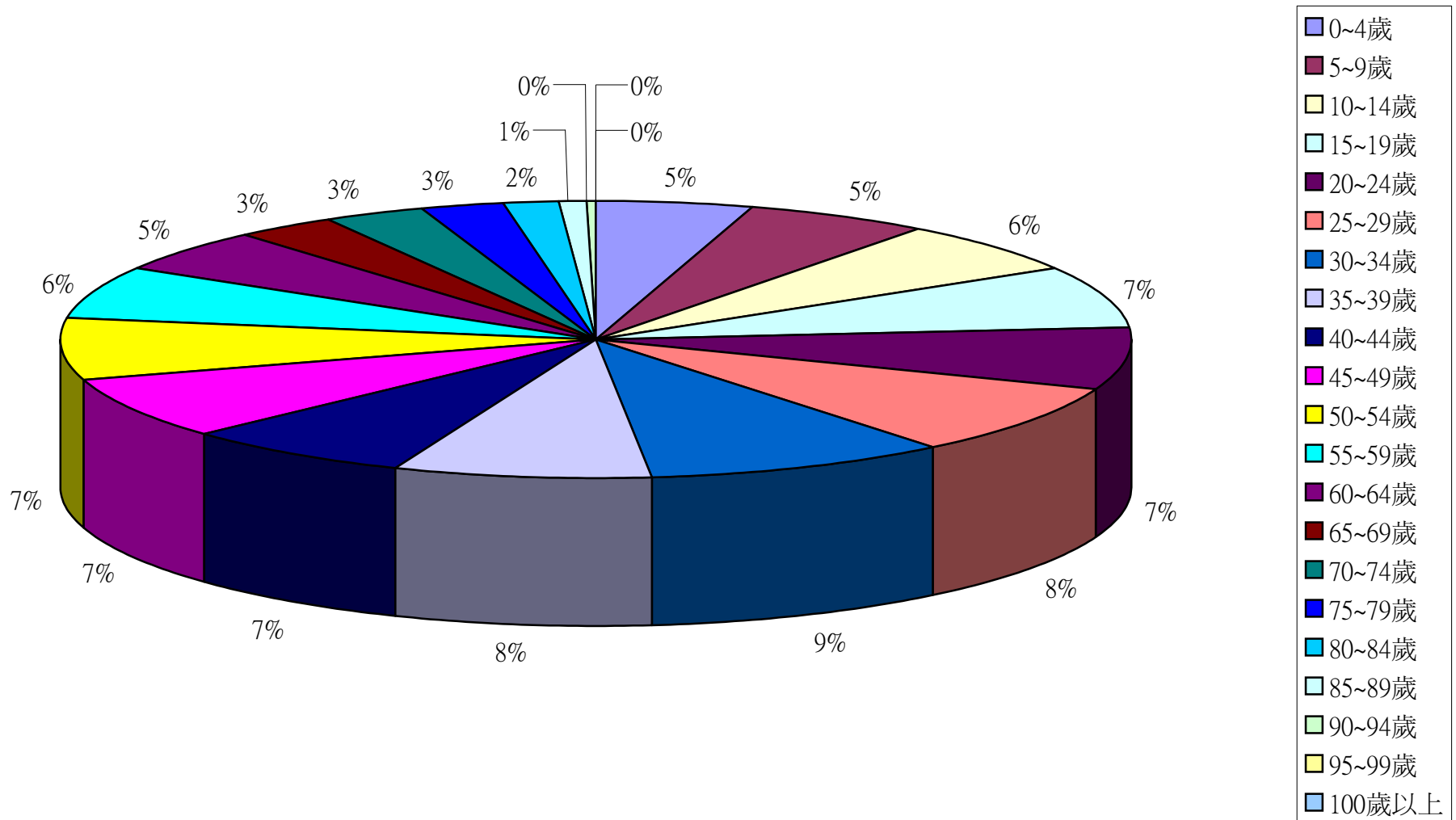

彰化縣鹿港鎮2013年6月按5歲組分比例圖

