

彰化縣鹿港鎮民國102年5月各里現住人口數按性別及年齡分統計表

單位：人

里別	性別	小計	0~4歲	5~9歲	10~14歲	15~19歲	20~24歲	25~29歲	30~34歲	35~39歲	40~44歲	45~49歲	50~54歲	55~59歲	60~64歲	65~69歲	70~74歲	75~79歲	80~84歲	85~89歲	90~94歲	95~99歲	100歲以上
大有里	男	734	35	35	47	36	43	44	70	63	57	57	48	51	49	29	31	25	9	5	-	-	-
	女	680	37	31	25	40	36	53	65	55	51	42	47	47	39	33	25	22	15	16	-	1	-
	小計	1,414	72	66	72	76	79	97	135	118	108	99	95	98	88	62	56	47	24	21	-	1	-
山崙里	男	1,967	91	88	117	144	132	146	173	144	155	154	153	115	92	76	69	62	32	19	4	1	-
	女	1,823	81	68	121	137	104	158	160	151	124	109	123	101	113	56	72	62	43	30	9	1	-
	小計	3,790	172	156	238	281	236	304	333	295	279	263	276	216	205	132	141	124	75	49	13	2	-
中興里	男	320	20	10	15	18	24	25	26	14	11	22	24	37	25	14	10	11	5	7	2	-	-
	女	305	10	5	14	11	19	26	28	24	13	17	35	30	19	10	11	17	10	4	2	-	-
	小計	625	30	15	29	29	43	51	54	38	24	39	59	67	44	24	21	28	15	11	4	-	-
永安里	男	2,731	129	148	204	204	216	217	239	183	200	216	198	165	120	84	95	56	43	10	3	1	-
	女	2,738	99	139	167	193	190	198	232	219	220	210	194	146	150	112	111	78	49	17	13	1	-
	小計	5,469	228	287	371	397	406	415	471	402	420	426	392	311	270	196	206	134	92	27	16	2	-
玉順里	男	801	34	47	49	47	47	54	77	62	54	50	61	68	44	30	27	25	11	10	4	-	-
	女	754	31	39	33	59	43	53	73	51	43	45	46	55	48	29	31	24	33	13	4	1	-
	小計	1,555	65	86	82	106	90	107	150	113	97	95	107	123	92	59	58	49	44	23	8	1	-
東石里	男	2,625	148	137	180	191	182	238	269	213	175	166	177	178	145	66	63	49	36	11	1	-	-
	女	2,538	109	131	147	167	175	208	256	220	164	167	219	159	143	68	73	69	38	15	7	3	-
	小計	5,163	257	268	327	358	357	446	525	433	339	333	396	337	288	134	136	118	74	26	8	3	-
東崙里	男	3,253	193	204	237	276	241	225	295	277	256	242	238	147	134	89	78	57	44	14	6	-	-
	女	3,054	132	164	211	213	207	252	285	280	271	227	205	174	120	84	82	70	42	28	5	2	-
	小計	6,307	325	368	448	489	448	477	580	557	527	469	443	321	254	173	160	127	86	42	11	2	-
長興里	男	186	5	13	16	14	13	7	8	14	10	14	14	13	8	11	5	11	6	4	-	-	-
	女	179	5	10	8	12	10	12	10	17	16	6	10	11	11	8	7	9	14	2	1	-	-
	小計	365	10	23	24	26	23	19	18	31	26	20	24	24	19	19	12	20	20	6	1	-	-
洋厝里	男	1,507	69	54	86	111	106	117	124	108	111	123	125	107	65	55	51	51	28	9	7	-	-
	女	1,415	66	56	56	93	105	100	125	97	106	116	101	91	58	59	58	55	45	15	9	3	1
	小計	2,922	135	110	142	204	211	217	249	205	217	239	226	198	123	114	109	106	73	24	16	3	1
洛津里	男	547	15	22	36	30	40	32	54	41	40	39	37	44	36	18	23	23	9	8	-	-	-
	女	513	14	18	26	25	23	45	39	41	31	39	31	37	37	21	28	25	17	10	5	1	-
	小計	1,060	29	40	62	55	63	77	93	82	71	78	68	81	73	39	51	48	26	18	5	1	-
埔崙里	男	2,875	147	196	189	244	257	242	284	220	203	219	217	175	108	67	54	25	23	2	3	-	-
	女	2,824	138	129	158	192	272	245	248	218	196	218	245	191	128	72	68	59	32	11	2	2	-
	小計	5,699	285	325	347	436	529	487	532	438	399	437	462	366	236	139	122	84	55	13	5	2	-
泰興里	男	792	35	74	42	49	55	57	53	67	40	54	57	50	49	32	26	27	14	8	3	-	-
	女	777	35	73	35	44	44	65	64	41	48	52	46	59	47	34	31	28	21	7	3	-	-
	小計	1,569	70	147	77	93	99	122	117	108	88	106	103	109	96	66	57	55	35	15	6	-	-
海埔里	男	2,110	117	71	96	141	167	221	219	158	141	149	172	131	108	67	57	51	25	14	3	2	-
	女	2,008	101	79	103	141	125	208	215	135	146	129	153	129	112	60	59	51	36	20	5	-	1
	小計	4,118	218	150	199	282	292	429	434	293	287	278	325	260	220	127	116	102	61	34	8	2	1
草中里	男	1,995	86	100	106	140	156	163	164	128	140	170	161	126	103	51	78	62	33	21	7	-	-
	女	1,881	94	78	113	127	136	156	183	127	108	139	129	117	79	69	77	72	38	25	12	2	-
	小計	3,876	180	178	219	267	292	319	347	255	248	309	290	243	182	120	155	134	71	46	19	2	-
郭厝里	男	380	14	23	25	12	26	32	35	25	29	22	36	26	24	17	15	11	3	2	2	1	-
	女	307	19	9	20	12	15	24	21	24	26	17	23	20	24	16	13	11	6	5	2	-	-
	小計	687	33	32	45	24	41	56	56	49	55	39	59	46	48	33	28	22	9	7	4	1	-
頂厝里	男	4,627	249	349	336	349	349	409	471	386	316	297	322	249	200	120	86	80	38	14	6	1	-
	女	4,573	263	347	291	327	310	383	445	381	310	319	318	268	224	93	126	83	39	33	11	1	1
	小計	9,200	512	696	627	676	659	792	916	767	626	616	640	517	424	213	212	163	77	47	17	2	1
頂番里	男	2,403	133	120	164	163	168	190	236	233	190	186	163	156	98	51	58	50	32	11	1	-	-
	女	2,299	122	123	171	175	151	198	208	204	160	151	158	123	110	62	67	59	47	9	1	-	-
	小計	4,702	255	243	335	338	319	388	444	437	350	337	321	279	208	113	125	109	79	20	2	-	-
景福里	男	684	34	18	30	37	41	51	57	62	57	43	65	54	37	24	25	26	14	8	1	-	-
	女	684	25	21	29	37	44	55	57	62	50	49	58	40	40	14	36	29	17	13	7	1	-
	小計	1,368	59	39	59	74	85	106	114	124	107	92	123	94	77	38	61	55	31	21	8	1	-

菜園里	男	645	31	59	46	33	52	49	68	40	36	39	32	42	30	20	31	22	7	3	3	2	-
	女	606	18	53	42	33	29	44	61	49	36	40	35	36	31	27	22	25	12	8	4	1	-
	小計	1,251	49	112	88	66	81	93	129	89	72	79	67	78	61	47	53	47	19	11	7	3	-
街尾里	男	1,397	53	123	89	108	119	94	108	100	105	112	99	82	78	33	42	26	16	6	2	2	-
	女	1,452	75	110	80	109	101	85	126	102	102	123	100	89	68	44	52	41	22	15	6	2	-
	小計	2,849	128	233	169	217	220	179	234	202	207	235	199	171	146	77	94	67	38	21	8	4	-
詔安里	男	1,242	66	57	78	74	102	105	125	114	82	76	93	66	77	41	30	26	19	4	6	1	-
	女	1,114	60	52	61	64	90	101	107	92	72	70	70	78	55	24	32	36	27	14	6	3	-
	小計	2,356	126	109	139	138	192	206	232	206	154	146	163	144	132	65	62	62	46	18	12	4	-
順興里	男	577	22	22	30	33	32	44	43	45	50	40	48	44	40	20	20	25	15	4	-	-	-
	女	537	19	18	27	26	33	41	38	44	42	37	40	35	34	19	30	29	16	4	4	1	-
	小計	1,114	41	40	57	59	65	85	81	89	92	77	88	79	74	39	50	54	31	8	4	1	-
新宮里	男	567	10	21	24	41	57	39	38	34	23	41	60	39	41	21	34	26	7	8	3	-	-
	女	525	7	19	30	24	34	45	35	30	34	40	49	34	40	19	30	18	25	7	4	1	-
	小計	1,092	17	40	54	65	91	84	73	64	57	81	109	73	81	40	64	44	32	15	7	1	-
溝墘里	男	2,623	145	163	146	214	192	262	271	210	176	170	166	165	120	84	58	42	24	10	4	-	1
	女	2,462	114	127	161	171	177	246	234	193	144	162	190	177	127	71	67	40	23	31	5	2	-
	小計	5,085	259	290	307	385	369	508	505	403	320	332	356	342	247	155	125	82	47	41	9	2	1
廖厝里	男	2,502	124	116	145	228	216	213	246	180	187	184	192	150	97	72	55	55	27	12	3	-	-
	女	2,377	127	113	137	180	180	210	216	191	174	188	156	145	108	65	61	61	39	16	9	1	-
	小計	4,879	251	229	282	408	396	423	462	371	361	372	348	295	205	137	116	116	66	28	12	1	-
興化里	男	403	22	38	29	27	32	21	36	20	22	31	20	31	29	9	13	10	9	2	2	-	-
	女	379	14	29	23	17	17	30	36	16	26	28	22	23	22	17	11	19	14	9	3	2	1
	小計	782	36	67	52	44	49	51	72	36	48	59	42	54	51	26	24	29	23	11	5	2	1
頭南里	男	1,314	64	41	87	120	94	104	102	91	95	114	112	87	49	43	42	39	17	12	-	1	-
	女	1,235	47	57	81	96	110	92	98	98	88	94	77	65	66	39	41	38	20	20	6	2	-
	小計	2,549	111	98	168	216	204	196	200	189	183	208	189	152	115	82	83	77	37	32	6	3	-
頭崙里	男	1,706	87	104	141	122	142	123	170	127	137	120	119	97	68	44	42	32	23	6	2	-	-
	女	1,589	63	88	98	133	130	136	155	131	106	94	107	95	73	51	41	34	36	14	2	1	1
	小計	3,295	150	192	239	255	272	259	325	258	243	214	226	192	141	95	83	66	59	20	4	1	1
龍山里	男	458	20	36	30	27	14	30	40	36	34	35	32	26	27	24	14	18	10	4	-	-	1
	女	457	31	40	29	15	27	29	35	32	38	26	20	23	22	20	21	23	13	9	3	1	-
	小計	915	51	76	59	42	41	59	75	68	72	61	52	49	49	44	35	41	23	13	3	1	1
總計	男	43,971	2,198	2,489	2,820	3,233	3,315	3,554	4,101	3,395	3,132	3,185	3,241	2,721	2,101	1,312	1,232	1,023	579	248	78	12	2
	女	42,085	1,956	2,226	2,497	2,873	2,937	3,498	3,855	3,325	2,945	2,954	3,007	2,598	2,148	1,296	1,383	1,187	789	420	150	36	5
	總計	86,056	4,154	4,715	5,317	6,106	6,252	7,052	7,956	6,720	6,077	6,139	6,248	5,319	4,249	2,608	2,615	2,210	1,368	668	228	48	7

02-01 現住人口數年齡分配按單齡組 Resident Population by Single Year of Age

中華民國一零二年底 End of 2013

單位：人 Unit : Persons

年底別 End of Year	性別 Sex	總計 Grand Total	0 歲 Years	1 歲 Years	2 歲 Years	3 歲 Years	4 歲 Years	5 歲 Years	6 歲 Years	7 歲 Years	8 歲 Years	9 歲 Years	10 歲 Years	11 歲 Years	12 歲 Years	13 歲 Years
一百零二年一月 2013/01	計 T.	85,943	910	878	685	813	852	881	921	975	991	1,010	1,029	1,050	1,124	1,043
	男 M.	43,907	481	440	358	440	460	460	482	495	541	561	547	543	598	565
	女 F.	42,036	429	438	327	373	392	421	439	480	450	449	482	507	526	478
一百零二年二月 2013/02	計 T.	85,977	888	898	691	806	852	872	922	979	1,000	998	1,019	1,047	1,142	1,036
	男 M.	43,912	473	444	360	433	465	457	482	496	553	556	540	542	602	567
	女 F.	42,065	415	454	331	373	387	415	440	483	447	442	479	505	540	469
一百零二年三月 2013/03	計 T.	86,007	885	883	714	782	871	874	914	995	981	988	1,018	1,045	1,122	1,046
	男 M.	43,934	474	438	372	412	479	453	480	505	546	539	545	548	589	572
	女 F.	42,073	411	445	342	370	392	421	434	490	435	449	473	497	533	474
一百零二年四月 2013/04	計 T.	86,039	887	886	708	786	878	862	929	985	980	992	1,014	1,051	1,092	1,057
	男 M.	43,957	475	443	373	413	480	449	484	504	540	537	554	548	572	572
	女 F.	42,082	412	443	335	373	398	413	445	481	440	455	460	503	520	485
一百零二年五月 2013/05	計 T.	86,056	888	886	723	771	886	854	903	999	969	990	1,006	1,059	1,099	1,055
	男 M.	43,971	488	441	374	407	488	434	474	513	538	530	554	551	568	570
	女 F.	42,085	400	445	349	364	398	420	429	486	431	460	452	508	531	485
一百零二年六月 2013/06	計 T.	—	—	—	—	—	—	—	—	—	—	—	—	—	—	—
	男 M.	—														
	女 F.	—														
一百零二年七月 2013/07	計 T.	—	—	—	—	—	—	—	—	—	—	—	—	—	—	—
	男 M.	—														
	女 F.	—														
一百零二年八月 2013/08	計 T.	—	—	—	—	—	—	—	—	—	—	—	—	—	—	—
	男 M.	—														
	女 F.	—														
一百零二年九月 2013/09	計 T.	—	—	—	—	—	—	—	—	—	—	—	—	—	—	—
	男 M.	—														
	女 F.	—														
一百零二年十月 2013/10	計 T.	—	—	—	—	—	—	—	—	—	—	—	—	—	—	—
	男 M.	—														
	女 F.	—														
一百零二年十一月 2013/11	計 T.	—	—	—	—	—	—	—	—	—	—	—	—	—	—	—
	男 M.	—														
	女 F.	—														
一百零二年十二月 2013/12	計 T.	—	—	—	—	—	—	—	—	—	—	—	—	—	—	—
	男 M.	—														
	女 F.	—														

資料來源：彰化縣鹿港鎮戶政所。

Source : Lugang Township Household Registration Office, Changhua County

1.6-戶籍登記現住人口數按五歲、十歲年齡組分 Resident Population by 5-Year,10-Year Age Group

年(月)底別 End of Year (Month)	總人口數 Total	0~4歲 Years	5~9歲 Years	10~14歲 Years	15~19歲 Years	20~24歲 Years	25~29歲 Years	30~34歲 Years	35~39歲 Years	40~44歲 Years	45~49歲 Years	50~54歲 Years	55~59歲 Years	60~64歲 Years	65~69歲 Years	70~74歲 Years	75~79歲 Years	80~84歲 Years	85~89歲 Years	90~94歲 Years	95~99歲 Years	100歲以上 Years & Over
一百零二年2013	0	0	0	0	0	0	0	0	0	0	0	0	0	0	0	0	0	0	0	0	0	0
一月 Jan.	85,943	4,138	4,778	5,343	6,162	6,296	7,090	7,950	6,639	6,137	6,152	6,159	5,285	4,163	2,567	2,610	2,193	1,352	646	230	45	8
二月 Feb.	85,977	4,135	4,771	5,332	6,148	6,305	7,069	7,957	6,662	6,120	6,125	6,204	5,298	4,173	2,584	2,597	2,201	1,354	656	233	45	8
三月 Mar.	86,007	4,135	4,752	5,322	6,132	6,304	7,049	7,962	6,691	6,110	6,119	6,248	5,258	4,223	2,588	2,612	2,201	1,355	663	231	45	7
四月 Apr.	86,039	4,145	4,748	5,327	6,108	6,272	7,068	7,951	6,710	6,102	6,103	6,252	5,285	4,242	2,599	2,613	2,209	1,356	666	229	47	7
五月 May	86,056	4,154	4,715	5,317	6,106	6,252	7,052	7,956	6,720	6,077	6,139	6,248	5,319	4,249	2,608	2,615	2,210	1,368	668	228	48	7
六月 June	0	0	0	0	0	0	0	0	0	0	0	0	0	0	0	0	0	0	0	0	0	0
七月 July	0	0	0	0	0	0	0	0	0	0	0	0	0	0	0	0	0	0	0	0	0	0
八月 Aug.	0	0	0	0	0	0	0	0	0	0	0	0	0	0	0	0	0	0	0	0	0	0
九月 Sept.	0	0	0	0	0	0	0	0	0	0	0	0	0	0	0	0	0	0	0	0	0	0
十月 Oct.	0	0	0	0	0	0	0	0	0	0	0	0	0	0	0	0	0	0	0	0	0	0
十一月 Nov.	0	0	0	0	0	0	0	0	0	0	0	0	0	0	0	0	0	0	0	0	0	0
十二月 Dec.	0	0	0	0	0	0	0	0	0	0	0	0	0	0	0	0	0	0	0	0	0	0

資料來源：彰化縣鹿港鎮戶政所。

Source : Lugang Township Household Registration Office, Changhua County

2.10齡組(人數)

2.10齡組(占總人口百分比%)

95-99歲 Years	100歲以上 Years & Over	年(月)底別 End of Year (Month)	0-9歲 Years	10-19歲 Years	20-29歲 Years	30-39歲 Years	40-49歲 Years	50-59歲 Years	60-69歲 Years	70-79歲 Years	80-89歲 Years	90-99歲 Years	100歲以上 Years & Over	年(月)底別 End of Year (Month)	0-9歲 Years	10-19歲 Years	20-29歲 Years
#DIV/0!	#DIV/0!	一百零二年2013	0	0	0	0	0	0	0	0	0	0	0	一百零二年2013	#DIV/0!	#DIV/0!	#DIV/0!
0.05	0.01	一月 Jan.	8,916	11,505	13,386	14,589	12,289	11,444	6,730	4,803	1,998	275	8	一月 Jan.	10.37	13.39	15.58
0.05	0.01	二月 Feb.	8,906	11,480	13,374	14,619	12,245	11,502	6,757	4,798	2,010	278	8	二月 Feb.	10.36	13.35	15.56
0.05	0.01	三月 Mar.	8,887	11,454	13,353	14,653	12,229	11,506	6,811	4,813	2,018	276	7	三月 Mar.	10.33	13.32	15.53
0.05	0.01	四月 Apr.	8,893	11,435	13,340	14,661	12,205	11,537	6,841	4,822	2,022	276	7	四月 Apr.	10.34	13.29	15.50
0.06	0.01	五月 May	8,869	11,423	13,304	14,676	12,216	11,567	6,857	4,825	2,036	276	7	五月 May	10.31	13.27	15.46
#DIV/0!	#DIV/0!	六月 June	0	0	0	0	0	0	0	0	0	0	0	六月 June	#DIV/0!	#DIV/0!	#DIV/0!
#DIV/0!	#DIV/0!	七月 July	0	0	0	0	0	0	0	0	0	0	0	七月 July	#DIV/0!	#DIV/0!	#DIV/0!
#DIV/0!	#DIV/0!	八月 Aug.	0	0	0	0	0	0	0	0	0	0	0	八月 Aug.	#DIV/0!	#DIV/0!	#DIV/0!
#DIV/0!	#DIV/0!	九月 Sept.	0	0	0	0	0	0	0	0	0	0	0	九月 Sept.	#DIV/0!	#DIV/0!	#DIV/0!
#DIV/0!	#DIV/0!	十月 Oct.	0	0	0	0	0	0	0	0	0	0	0	十月 Oct.	#DIV/0!	#DIV/0!	#DIV/0!
#DIV/0!	#DIV/0!	十一月 Nov.	0	0	0	0	0	0	0	0	0	0	0	十一月 Nov.	#DIV/0!	#DIV/0!	#DIV/0!
#DIV/0!	#DIV/0!	十二月 Dec.	0	0	0	0	0	0	0	0	0	0	0	十二月 Dec.	#DIV/0!	#DIV/0!	#DIV/0!

彰化縣鹿港鎮2013年1月按5歲組分比例圖

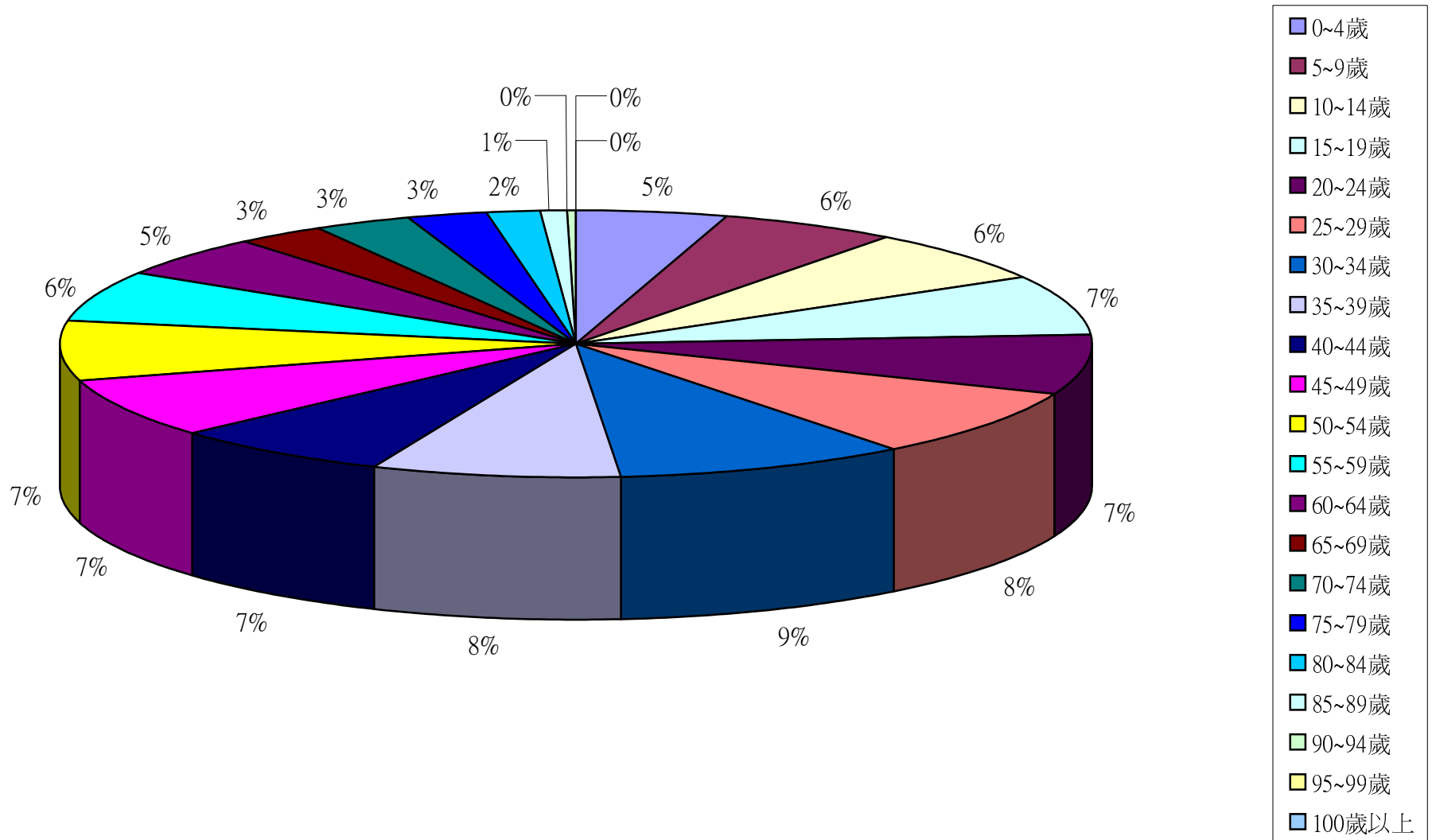

彰化縣鹿港鎮2013年2月按5歲組分比例圖

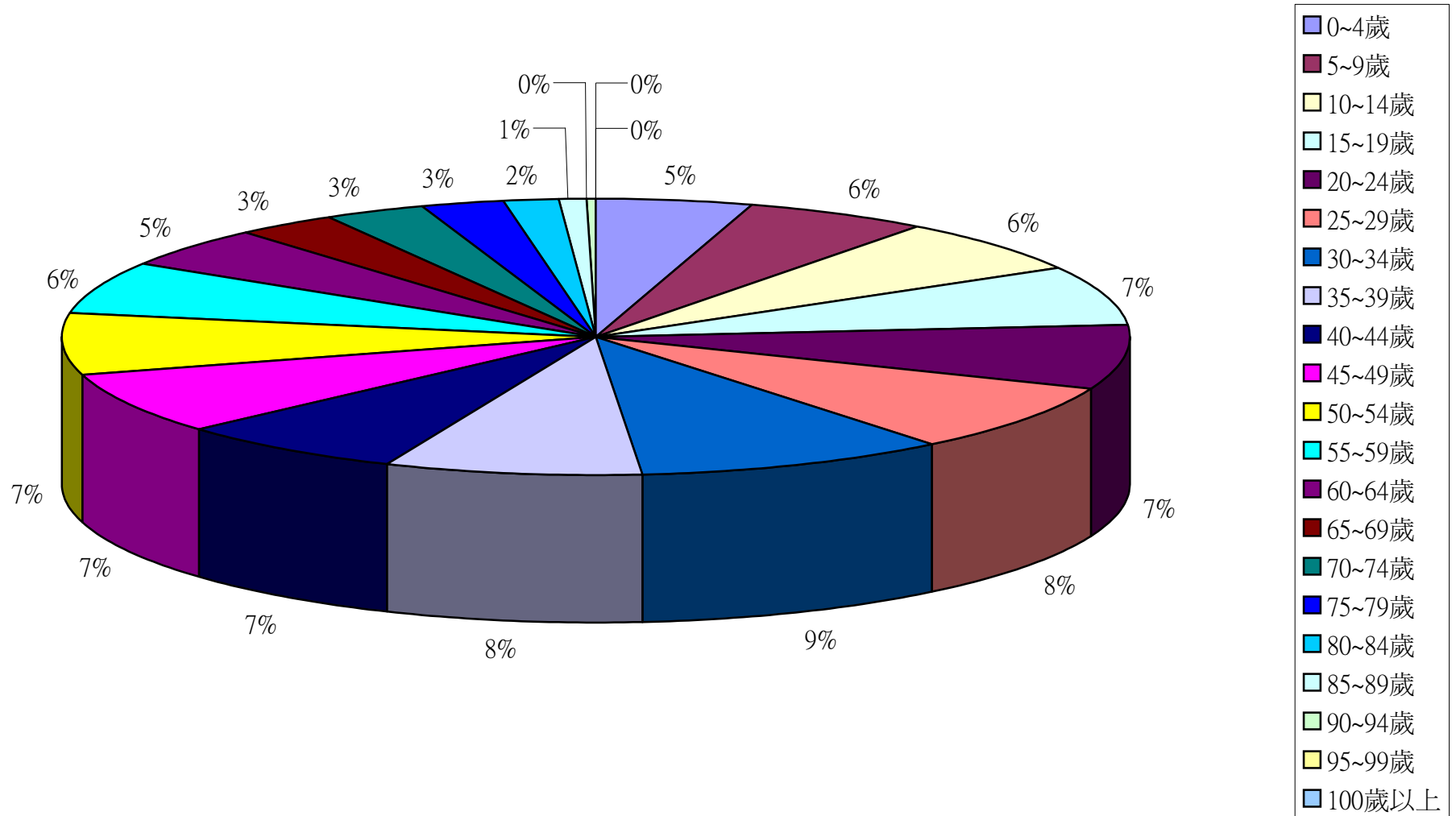

彰化縣鹿港鎮2013年3月按5歲組分比例圖

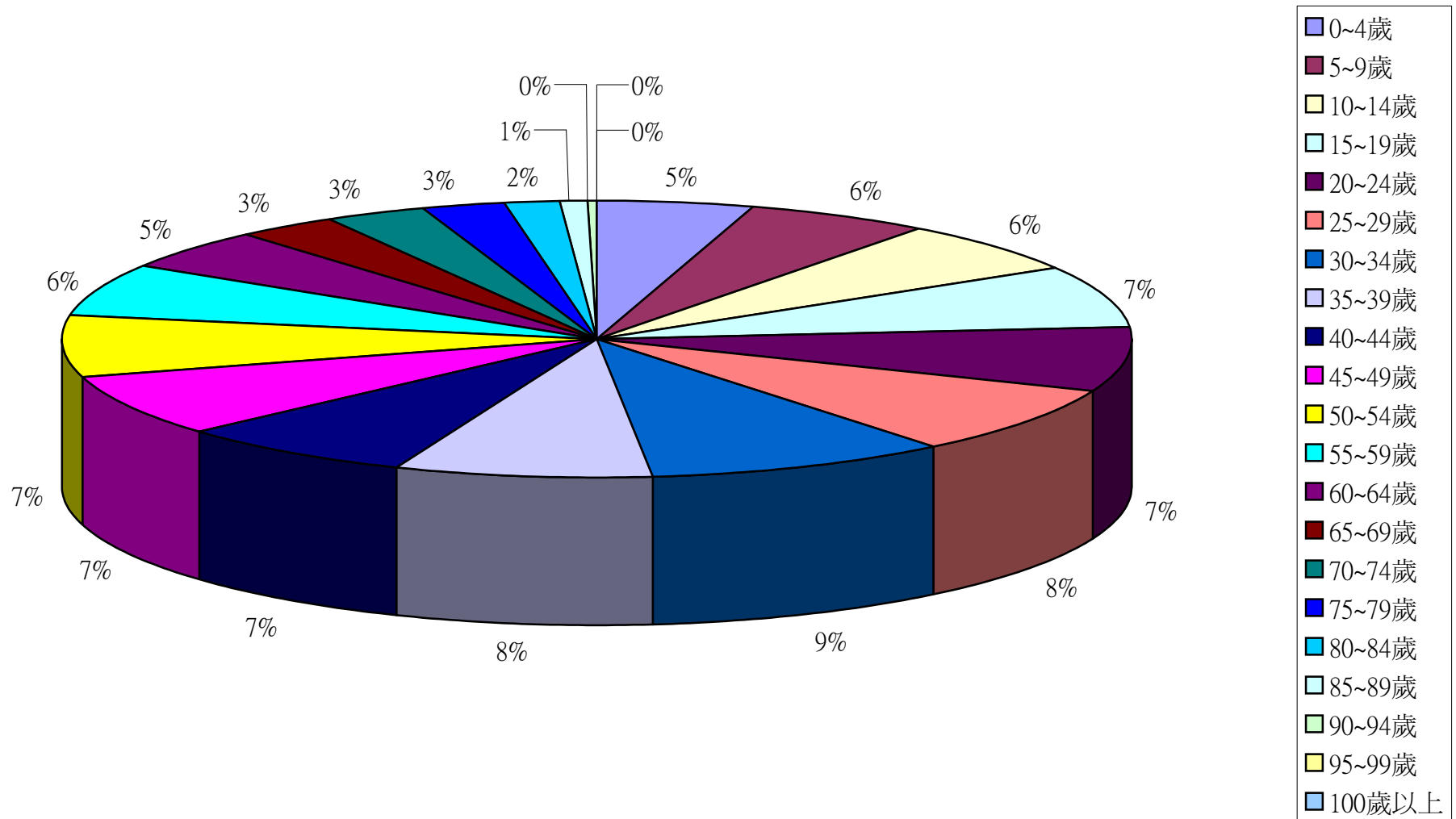

彰化縣鹿港鎮2013年4月按5歲組分比例圖

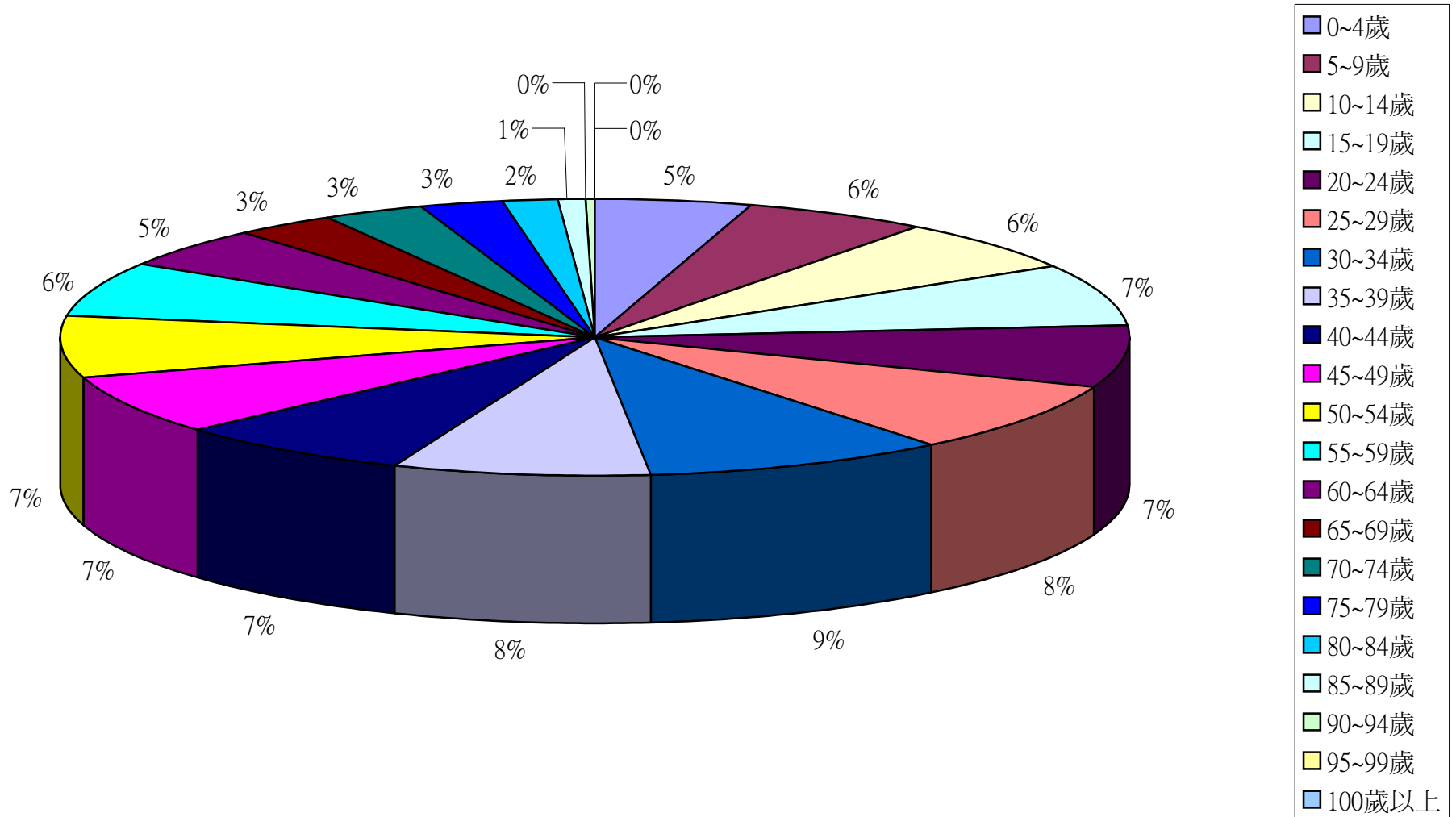

彰化縣鹿港鎮2013年5月按5歲組分比例圖

