

彰化縣鹿港鎮民國102年4月各里現住人口數按性別及年齡分統計表

單位：人

里別	性別	小計	0~4歲	5~9歲	10~14歲	15~19歲	20~24歲	25~29歲	30~34歲	35~39歲	40~44歲	45~49歲	50~54歲	55~59歲	60~64歲	65~69歲	70~74歲	75~79歲	80~84歲	85~89歲	90~94歲	95~99歲	100歲以上
大有里	男	730	33	36	45	36	42	44	70	63	57	57	48	50	51	28	32	24	10	4	-	-	-
	女	680	36	31	25	42	35	53	67	53	52	42	46	47	40	32	25	22	15	16	-	1	-
	小計	1,410	69	67	70	78	77	97	137	116	109	99	94	97	91	60	57	46	25	20	-	1	-
山崙里	男	1,968	89	88	119	144	130	148	173	150	151	153	153	114	92	77	68	63	32	19	4	1	-
	女	1,817	79	69	122	135	108	154	158	151	123	109	122	101	115	54	74	60	43	30	9	1	-
	小計	3,785	168	157	241	279	238	302	331	301	274	262	275	215	207	131	142	123	75	49	13	2	-
中興里	男	319	20	8	16	17	25	26	26	15	11	22	22	38	24	14	10	11	7	5	2	-	-
	女	305	11	5	13	11	19	26	30	23	14	17	35	30	18	10	12	15	10	4	2	-	-
	小計	624	31	13	29	28	44	52	56	38	25	39	57	68	42	24	22	26	17	9	4	-	-
永安里	男	2,727	128	153	201	204	217	219	234	184	199	216	199	161	121	83	94	56	43	11	3	1	-
	女	2,736	103	139	163	194	191	198	236	214	222	209	193	144	150	111	110	80	49	16	13	1	-
	小計	5,463	231	292	364	398	408	417	470	398	421	425	392	305	271	194	204	136	92	27	16	2	-
玉順里	男	803	36	47	48	47	48	54	78	62	55	50	60	68	44	29	27	25	11	10	4	-	-
	女	754	29	40	34	58	44	52	77	48	43	45	47	54	49	28	31	24	34	12	4	1	-
	小計	1,557	65	87	82	105	92	106	155	110	98	95	107	122	93	57	58	49	45	22	8	1	-
東石里	男	2,636	153	136	188	191	181	240	266	219	172	166	180	174	146	64	63	50	36	10	1	-	-
	女	2,544	111	135	142	174	173	202	261	223	166	163	219	159	142	69	72	71	37	15	7	3	-
	小計	5,180	264	271	330	365	354	442	527	442	338	329	399	333	288	133	135	121	73	25	8	3	-
東崎里	男	3,254	195	204	237	276	245	223	293	278	253	245	234	148	136	86	80	56	45	14	6	-	-
	女	3,061	136	165	211	215	209	252	288	276	273	229	204	171	124	80	81	71	41	28	5	2	-
	小計	6,315	331	369	448	491	454	475	581	554	526	474	438	319	260	166	161	127	86	42	11	2	-
長興里	男	186	5	13	16	14	13	7	9	14	10	13	15	12	8	11	5	11	6	4	-	-	-
	女	179	5	10	9	11	10	12	10	17	16	6	10	11	12	7	7	9	14	2	1	-	-
	小計	365	10	23	25	25	23	19	19	31	26	19	25	23	20	18	12	20	20	6	1	-	-
洋厝里	男	1,504	65	55	88	112	104	119	123	106	115	123	121	108	64	56	50	51	29	8	7	-	-
	女	1,417	62	58	60	90	106	102	127	96	108	115	102	89	61	55	59	55	44	15	9	3	1
	小計	2,921	127	113	148	202	210	221	250	202	223	238	223	197	125	111	109	106	73	23	16	3	1
洛津里	男	546	15	21	39	28	40	32	55	42	39	38	39	41	37	18	23	22	9	8	-	-	-
	女	512	14	19	24	26	23	45	38	42	31	39	31	36	37	21	29	25	16	10	5	1	-
	小計	1,058	29	40	63	54	63	77	93	84	70	77	70	77	74	39	52	47	25	18	5	1	-
埔崙里	男	2,870	147	196	190	242	254	252	278	217	204	222	212	174	109	66	53	25	23	2	4	-	-
	女	2,829	140	130	158	191	275	249	246	219	196	215	247	192	124	74	66	60	31	13	1	2	-
	小計	5,699	287	326	348	433	529	501	524	436	400	437	459	366	233	140	119	85	54	15	5	2	-
泰興里	男	787	35	74	41	50	56	54	52	66	39	56	55	51	49	31	26	27	14	8	3	-	-
	女	778	35	71	33	44	43	65	61	45	50	52	48	58	46	34	33	28	22	7	3	-	-
	小計	1,565	70	145	74	94	99	119	113	111	89	108	103	109	95	65	59	55	36	15	6	-	-
海埔里	男	2,109	117	72	97	142	166	223	215	161	141	150	174	130	102	68	58	49	26	13	4	1	-
	女	2,010	99	80	105	141	126	210	217	134	147	125	157	128	110	62	57	50	36	20	5	-	1
	小計	4,119	216	152	202	283	292	433	432	295	288	275	331	258	212	130	115	99	62	33	9	1	1
草中里	男	1,989	85	97	110	139	154	164	162	129	141	168	162	123	103	52	78	63	31	21	7	-	-
	女	1,880	95	78	112	128	136	159	178	127	111	135	131	116	80	68	77	72	38	25	12	2	-
	小計	3,869	180	175	222	267	290	323	340	256	252	303	293	239	183	120	155	135	69	46	19	2	-
郭厝里	男	383	14	23	26	11	26	34	35	24	31	21	36	26	25	17	15	11	3	2	2	1	-
	女	306	18	9	19	12	15	24	23	23	27	16	24	19	24	16	13	11	6	5	2	-	-
	小計	689	32	32	45	23	41	58	58	47	58	37	60	45	49	33	28	22	9	7	4	1	-
頂厝里	男	4,624	250	358	329	351	350	411	468	383	312	297	324	249	197	122	85	81	36	14	6	1	-
	女	4,568	264	348	286	331	311	387	443	380	301	317	323	265	227	92	126	81	38	34	11	2	1
	小計	9,192	514	706	615	682	661	798	911	763	613	614	647	514	424	214	211	162	74	48	17	3	1
頂番里	男	2,401	131	124	160	163	170	190	237	233	189	186	166	153	96	52	58	50	31	11	1	-	-
	女	2,298	121	124	175	173	151	197	209	199	161	153	159	121	111	61	65	59	48	9	2	-	-
	小計	4,699	252	248	335	336	321	387	446	432	350	339	325	274	207	113	123	109	79	20	3	-	-
景福里	男	681	32	20	29	34	41	51	57	62	58	44	64	53	38	23	26	27	13	8	1	-	-
	女	682	24	22	29	38	41	57	57	60	50	49	58	40	40	15	36	28	17	13	7	1	-
	小計	1,363	56	42	58	72	82	108	114	122	108	93	122	93	78	38	62	55	30	21	8	1	-

菜園里	男	648	31	62	46	33	51	51	66	40	36	39	33	41	30	21	32	21	7	3	3	2	-
	女	609	20	52	41	34	28	45	61	51	38	38	35	36	31	27	23	25	11	8	4	1	-
	小計	1,257	51	114	87	67	79	96	127	91	74	77	68	77	61	48	55	46	18	11	7	3	-
街尾里	男	1,402	51	126	90	108	122	92	114	101	105	109	98	83	76	34	41	26	16	6	2	2	-
	女	1,455	76	110	83	107	99	88	128	102	104	121	99	88	67	44	52	40	22	16	7	2	-
	小計	2,857	127	236	173	215	221	180	242	203	209	230	197	171	143	78	93	66	38	22	9	4	-
詔安里	男	1,232	64	55	76	74	101	109	122	112	84	72	95	67	74	42	29	28	17	5	5	1	-
	女	1,107	58	53	62	63	91	95	109	92	72	69	69	78	54	24	32	36	27	14	6	3	-
	小計	2,339	122	108	138	137	192	204	231	204	156	141	164	145	128	66	61	64	44	19	11	4	-
順興里	男	574	21	22	31	32	33	44	42	46	50	40	49	43	38	19	20	26	14	4	-	-	-
	女	535	20	19	26	24	33	41	37	45	43	36	39	36	33	21	28	29	16	5	3	1	-
	小計	1,109	41	41	57	56	66	85	79	91	93	76	88	79	71	40	48	55	30	9	3	1	-
新宮里	男	570	10	23	22	42	56	40	38	34	23	42	59	39	41	22	34	26	8	8	3	-	-
	女	528	7	20	30	25	34	44	37	30	34	40	49	34	40	19	30	18	26	6	4	1	-
	小計	1,098	17	43	52	67	90	84	75	64	57	82	108	73	81	41	64	44	34	14	7	1	-
溝墘里	男	2,627	144	167	149	214	196	256	275	208	178	168	167	163	122	82	57	42	24	10	4	-	1
	女	2,460	114	129	159	172	179	246	232	194	142	163	189	176	126	71	68	39	23	31	5	2	-
	小計	5,087	258	296	308	386	375	502	507	402	320	331	356	339	248	153	125	81	47	41	9	2	1
廖厝里	男	2,495	120	115	144	227	220	214	241	178	192	181	192	150	96	73	57	56	24	12	3	-	-
	女	2,371	124	113	139	182	178	207	217	190	175	186	154	149	104	68	61	59	39	17	8	1	-
	小計	4,866	244	228	283	409	398	421	458	368	367	367	346	299	200	141	118	115	63	29	11	1	-
興化里	男	408	22	40	31	27	33	20	37	21	21	30	20	32	29	10	12	10	9	2	2	-	-
	女	379	14	28	23	17	18	30	35	16	29	27	22	22	22	17	11	19	15	8	3	2	1
	小計	787	36	68	54	44	51	50	72	37	50	57	42	54	51	27	23	29	24	10	5	2	1
頭南里	男	1,316	64	42	86	120	95	105	103	89	99	110	114	86	49	43	42	40	16	12	-	1	-
	女	1,234	50	53	83	96	111	91	98	98	88	93	77	65	66	38	42	39	18	20	6	2	-
	小計	2,550	114	95	169	216	206	196	201	187	187	203	191	151	115	81	84	79	34	32	6	3	-
頭崙里	男	1,709	87	100	148	121	141	122	171	127	142	117	119	97	70	43	41	32	23	6	2	-	-
	女	1,590	65	83	101	133	131	134	157	130	107	98	101	96	74	51	41	34	36	14	2	1	1
	小計	3,299	152	183	249	254	272	256	328	257	249	215	220	193	144	94	82	66	59	20	4	1	1
龍山里	男	459	20	37	29	27	15	29	40	36	34	36	32	27	26	24	14	19	9	4	-	-	1
	女	458	31	41	29	15	29	30	34	32	38	25	20	23	22	20	22	22	12	9	4	-	-
	小計	917	51	78	58	42	44	59	74	68	72	61	52	50	48	44	36	41	21	13	4	-	1
總計	男	43,957	2,184	2,514	2,831	3,226	3,325	3,573	4,080	3,400	3,141	3,171	3,242	2,701	2,093	1,310	1,230	1,028	572	244	79	11	2
	女	42,082	1,961	2,234	2,496	2,882	2,947	3,495	3,871	3,310	2,961	2,932	3,010	2,584	2,149	1,289	1,383	1,181	784	422	150	36	5
	總計	86,039	4,145	4,748	5,327	6,108	6,272	7,068	7,951	6,710	6,102	6,103	6,252	5,285	4,242	2,599	2,613	2,209	1,356	666	229	47	7

02-01 現住人口數年齡分配按單齡組 Resident Population by Single Year of Age

中華民國一零二年底 End of 2013

單位：人 Unit : Persons

年底別 End of Year	性別 Sex	總計 Grand Total	0 歲 Years	1 歲 Years	2 歲 Years	3 歲 Years	4 歲 Years	5 歲 Years	6 歲 Years	7 歲 Years	8 歲 Years	9 歲 Years	10 歲 Years	11 歲 Years	12 歲 Years	13 歲 Years
一百零二年一月 2013/01	計 T.	85,943	910	878	685	813	852	881	921	975	991	1,010	1,029	1,050	1,124	1,043
	男 M.	43,907	481	440	358	440	460	460	482	495	541	561	547	543	598	565
	女 F.	42,036	429	438	327	373	392	421	439	480	450	449	482	507	526	478
一百零二年二月 2013/02	計 T.	85,977	888	898	691	806	852	872	922	979	1,000	998	1,019	1,047	1,142	1,036
	男 M.	43,912	473	444	360	433	465	457	482	496	553	556	540	542	602	567
	女 F.	42,065	415	454	331	373	387	415	440	483	447	442	479	505	540	469
一百零二年三月 2013/03	計 T.	86,007	885	883	714	782	871	874	914	995	981	988	1,018	1,045	1,122	1,046
	男 M.	43,934	474	438	372	412	479	453	480	505	546	539	545	548	589	572
	女 F.	42,073	411	445	342	370	392	421	434	490	435	449	473	497	533	474
一百零二年四月 2013/04	計 T.	86,039	887	886	708	786	878	862	929	985	980	992	1,014	1,051	1,092	1,057
	男 M.	43,957	475	443	373	413	480	449	484	504	540	537	554	548	572	572
	女 F.	42,082	412	443	335	373	398	413	445	481	440	455	460	503	520	485
一百零二年五月 2013/05	計 T.	—	—	—	—	—	—	—	—	—	—	—	—	—	—	—
	男 M.	—														
	女 F.	—														
一百零二年六月 2013/06	計 T.	—	—	—	—	—	—	—	—	—	—	—	—	—	—	—
	男 M.	—														
	女 F.	—														
一百零二年七月 2013/07	計 T.	—	—	—	—	—	—	—	—	—	—	—	—	—	—	—
	男 M.	—														
	女 F.	—														
一百零二年八月 2013/08	計 T.	—	—	—	—	—	—	—	—	—	—	—	—	—	—	—
	男 M.	—														
	女 F.	—														
一百零二年九月 2013/09	計 T.	—	—	—	—	—	—	—	—	—	—	—	—	—	—	—
	男 M.	—														
	女 F.	—														
一百零二年十月 2013/10	計 T.	—	—	—	—	—	—	—	—	—	—	—	—	—	—	—
	男 M.	—														
	女 F.	—														
一百零二年十一月 2013/11	計 T.	—	—	—	—	—	—	—	—	—	—	—	—	—	—	—
	男 M.	—														
	女 F.	—														
一百零二年十二月 2013/12	計 T.	—	—	—	—	—	—	—	—	—	—	—	—	—	—	—
	男 M.	—														
	女 F.	—														

資料來源：彰化縣鹿港鎮戶政所。

Source : Lugang Township Household Registration Office, Changhua County

1.6-戶籍登記現住人口數按五歲、十歲年齡組分 Resident Population by 5-Year,10-Year Age Group

年(月)底別 End of Year (Month)	總人口數 Total	0~4歲 Years	5~9歲 Years	10~14歲 Years	15~19歲 Years	20~24歲 Years	25~29歲 Years	30~34歲 Years	35~39歲 Years	40~44歲 Years	45~49歲 Years	50~54歲 Years	55~59歲 Years	60~64歲 Years	65~69歲 Years	70~74歲 Years	75~79歲 Years	80~84歲 Years	85~89歲 Years	90~94歲 Years	95~99歲 Years	100歲以上 Years & Over
一百零二年2013	0	0	0	0	0	0	0	0	0	0	0	0	0	0	0	0	0	0	0	0	0	0
一月 Jan.	85,943	4,138	4,778	5,343	6,162	6,296	7,090	7,950	6,639	6,137	6,152	6,159	5,285	4,163	2,567	2,610	2,193	1,352	646	230	45	8
二月 Feb.	85,977	4,135	4,771	5,332	6,148	6,305	7,069	7,957	6,662	6,120	6,125	6,204	5,298	4,173	2,584	2,597	2,201	1,354	656	233	45	8
三月 Mar.	86,007	4,135	4,752	5,322	6,132	6,304	7,049	7,962	6,691	6,110	6,119	6,248	5,258	4,223	2,588	2,612	2,201	1,355	663	231	45	7
四月 Apr.	86,039	4,145	4,748	5,327	6,108	6,272	7,068	7,951	6,710	6,102	6,103	6,252	5,285	4,242	2,599	2,613	2,209	1,356	666	229	47	7
五月 May	0	0	0	0	0	0	0	0	0	0	0	0	0	0	0	0	0	0	0	0	0	0
六月 June	0	0	0	0	0	0	0	0	0	0	0	0	0	0	0	0	0	0	0	0	0	0
七月 July	0	0	0	0	0	0	0	0	0	0	0	0	0	0	0	0	0	0	0	0	0	0
八月 Aug.	0	0	0	0	0	0	0	0	0	0	0	0	0	0	0	0	0	0	0	0	0	0
九月 Sept.	0	0	0	0	0	0	0	0	0	0	0	0	0	0	0	0	0	0	0	0	0	0
十月 Oct.	0	0	0	0	0	0	0	0	0	0	0	0	0	0	0	0	0	0	0	0	0	0
十一月 Nov.	0	0	0	0	0	0	0	0	0	0	0	0	0	0	0	0	0	0	0	0	0	0
十二月 Dec.	0	0	0	0	0	0	0	0	0	0	0	0	0	0	0	0	0	0	0	0	0	0

資料來源：彰化縣鹿港鎮戶政所。

Source : Lugang Township Household Registration Office, Changhua County

2.10 齡組 (人數)

2.10 齡組 (占總人口百分比%)

95-99歲 Years	100歲以上 Years & Over	年(月)底別 End of Year (Month)	0-9歲 Years	10-19歲 Years	20-29歲 Years	30-39歲 Years	40-49歲 Years	50-59歲 Years	60-69歲 Years	70-79歲 Years	80-89歲 Years	90-99歲 Years	100歲以上 Years & Over	年(月)底別 End of Year (Month)	0-9歲 Years	10-19歲 Years	20-29歲 Years
#DIV/0!	#DIV/0!	一百零二年2013	0	0	0	0	0	0	0	0	0	0	0	一百零二年2013	#DIV/0!	#DIV/0!	#DIV/0!
0.05	0.01	一月 Jan.	8,916	11,505	13,386	14,589	12,289	11,444	6,730	4,803	1,998	275	8	一月 Jan.	10.37	13.39	15.58
0.05	0.01	二月 Feb.	8,906	11,480	13,374	14,619	12,245	11,502	6,757	4,798	2,010	278	8	二月 Feb.	10.36	13.35	15.56
0.05	0.01	三月 Mar.	8,887	11,454	13,353	14,653	12,229	11,506	6,811	4,813	2,018	276	7	三月 Mar.	10.33	13.32	15.53
0.05	0.01	四月 Apr.	8,893	11,435	13,340	14,661	12,205	11,537	6,841	4,822	2,022	276	7	四月 Apr.	10.34	13.29	15.50
#DIV/0!	#DIV/0!	五月 May	0	0	0	0	0	0	0	0	0	0	0	五月 May	#DIV/0!	#DIV/0!	#DIV/0!
#DIV/0!	#DIV/0!	六月 June	0	0	0	0	0	0	0	0	0	0	0	六月 June	#DIV/0!	#DIV/0!	#DIV/0!
#DIV/0!	#DIV/0!	七月 July	0	0	0	0	0	0	0	0	0	0	0	七月 July	#DIV/0!	#DIV/0!	#DIV/0!
#DIV/0!	#DIV/0!	八月 Aug.	0	0	0	0	0	0	0	0	0	0	0	八月 Aug.	#DIV/0!	#DIV/0!	#DIV/0!
#DIV/0!	#DIV/0!	九月 Sept.	0	0	0	0	0	0	0	0	0	0	0	九月 Sept.	#DIV/0!	#DIV/0!	#DIV/0!
#DIV/0!	#DIV/0!	十月 Oct.	0	0	0	0	0	0	0	0	0	0	0	十月 Oct.	#DIV/0!	#DIV/0!	#DIV/0!
#DIV/0!	#DIV/0!	十一月 Nov.	0	0	0	0	0	0	0	0	0	0	0	十一月 Nov.	#DIV/0!	#DIV/0!	#DIV/0!
#DIV/0!	#DIV/0!	十二月 Dec.	0	0	0	0	0	0	0	0	0	0	0	十二月 Dec.	#DIV/0!	#DIV/0!	#DIV/0!

彰化縣鹿港鎮2013年1月按5歲組分比例圖

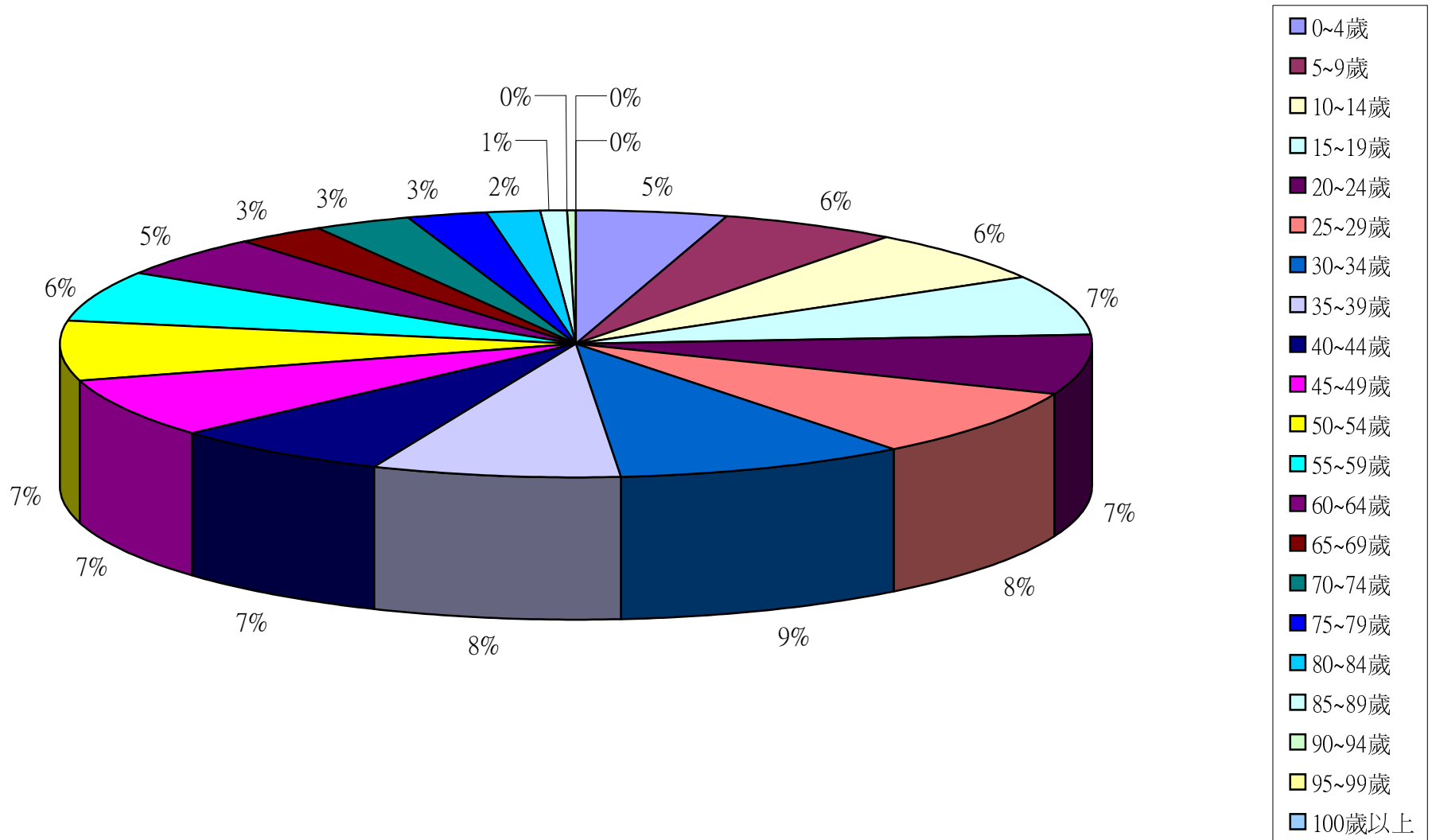

彰化縣鹿港鎮2013年2月按5歲組分比例圖

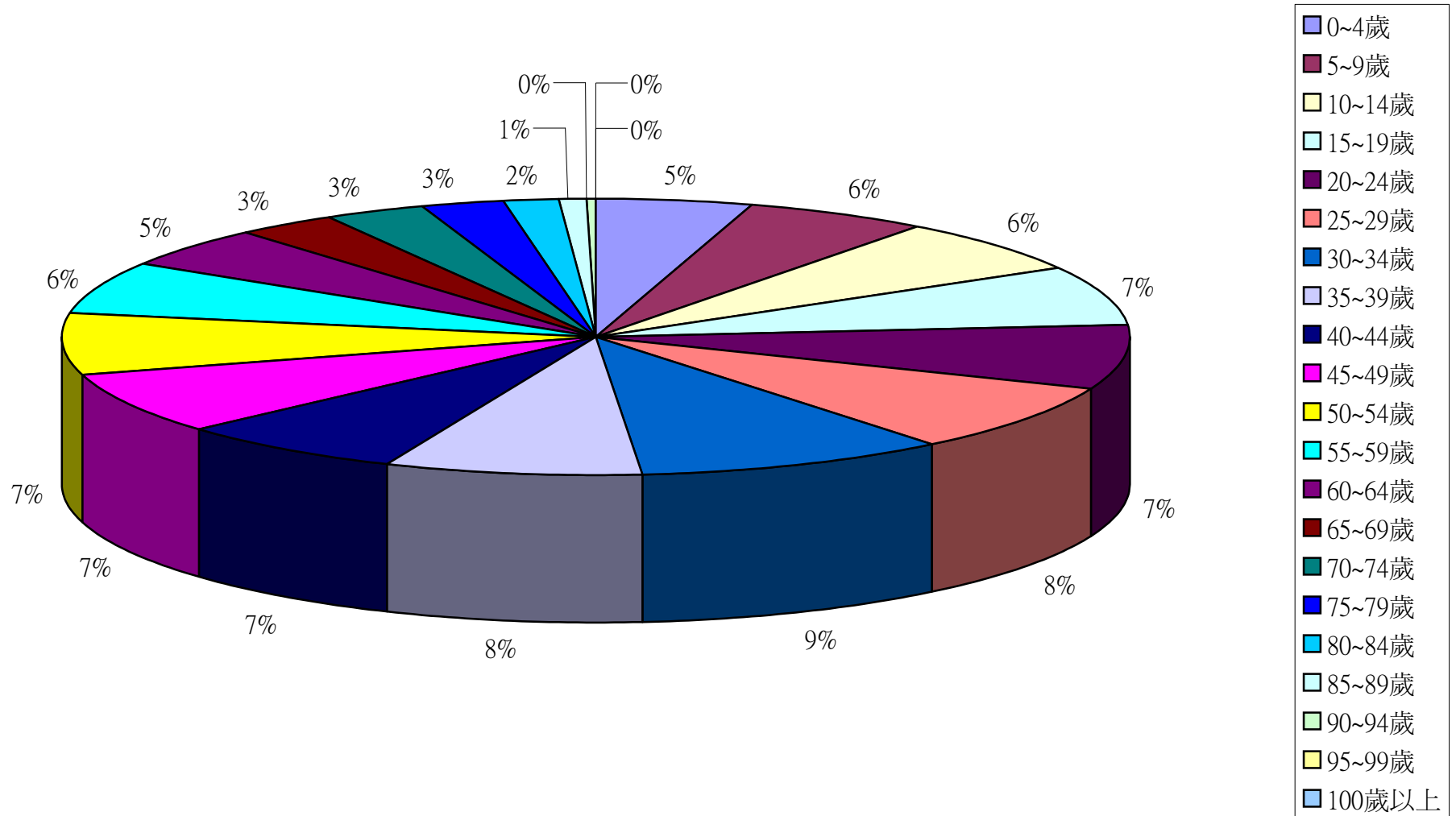

彰化縣鹿港鎮2013年3月按5歲組分比例圖

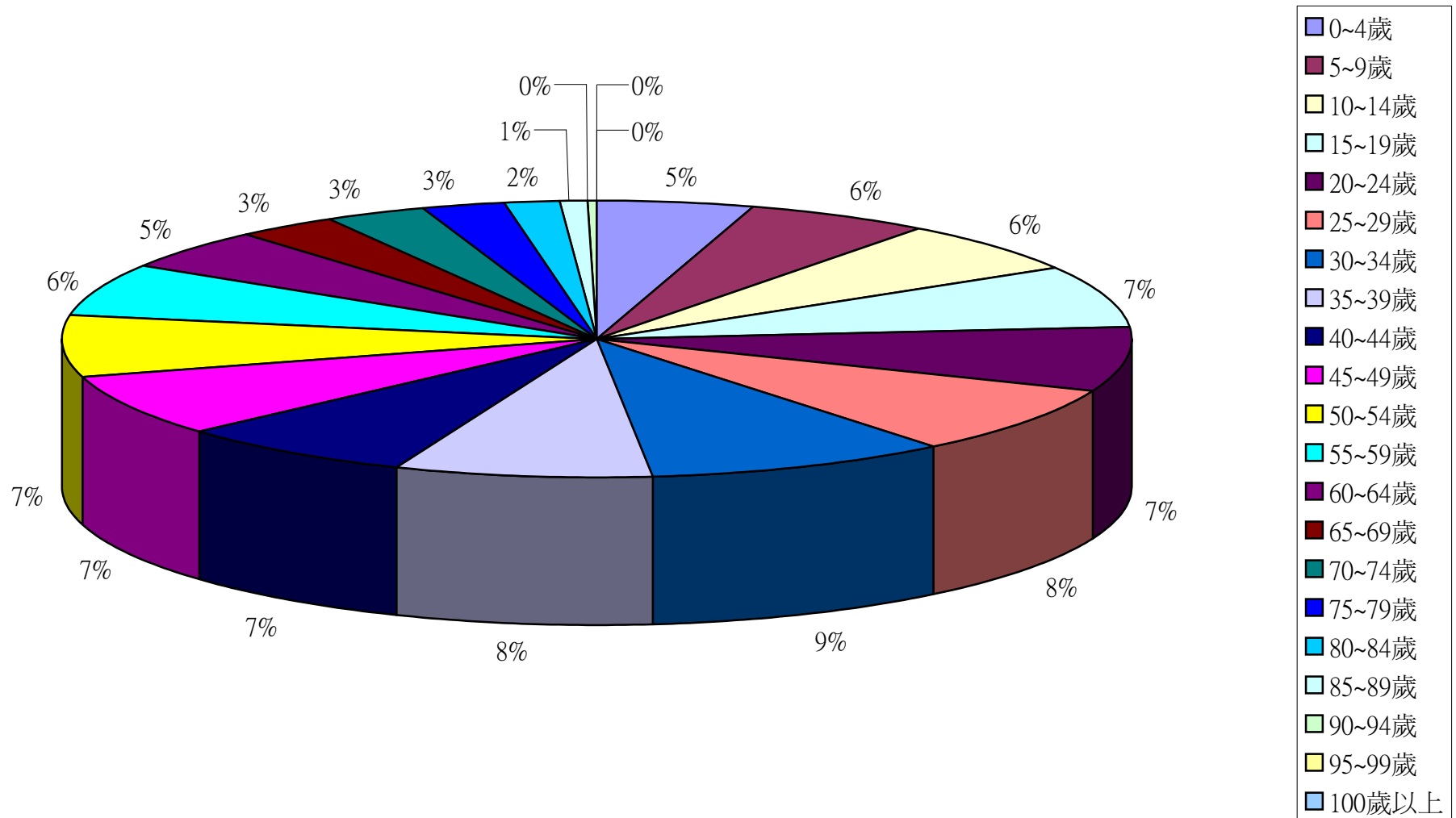

彰化縣鹿港鎮2013年4月按5歲組分比例圖

