

彰化縣鹿港鎮民國102年3月各里現住人口數按性別及年齡分統計表

單位：人

里別	性別	小計	0~4歲	5~9歲	10~14歲	15~19歲	20~24歲	25~29歲	30~34歲	35~39歲	40~44歲	45~49歲	50~54歲	55~59歲	60~64歲	65~69歲	70~74歲	75~79歲	80~84歲	85~89歲	90~94歲	95~99歲	100歲以上
大有里	男	732	30	38	47	36	44	44	70	64	58	54	49	52	49	27	32	24	10	4	-	-	-
	女	679	34	29	26	41	35	53	68	54	52	43	46	48	40	32	24	23	16	14	-	1	-
	小計	1,411	64	67	73	77	79	97	138	118	110	97	95	100	89	59	56	47	26	18	-	1	-
山崙里	男	1,967	88	88	118	143	137	143	172	151	154	150	157	114	93	74	70	60	31	19	4	1	-
	女	1,814	77	69	124	134	115	147	160	148	123	115	116	101	113	54	74	63	40	31	9	1	-
	小計	3,781	165	157	242	277	252	290	332	299	277	265	273	215	206	128	144	123	71	50	13	2	-
中興里	男	317	19	8	16	17	27	24	26	15	11	21	22	38	24	14	10	11	7	5	2	-	-
	女	304	11	4	14	10	20	25	30	23	14	17	36	29	18	10	13	14	10	4	2	-	-
	小計	621	30	12	30	27	47	49	56	38	25	38	58	67	42	24	23	25	17	9	4	-	-
永安里	男	2,725	125	156	198	210	214	217	236	185	202	213	195	160	121	81	95	59	42	12	3	1	-
	女	2,743	102	144	164	196	194	199	234	215	222	207	194	145	148	110	111	79	49	16	13	1	-
	小計	5,468	227	300	362	406	408	416	470	400	424	420	389	305	269	191	206	138	91	28	16	2	-
玉順里	男	805	36	49	48	47	48	55	77	63	54	53	57	68	44	30	26	25	14	7	4	-	-
	女	755	31	39	35	58	46	52	79	45	44	46	46	52	50	27	31	24	35	10	4	1	-
	小計	1,560	67	88	83	105	94	107	156	108	98	99	103	120	94	57	57	49	49	17	8	1	-
東石里	男	2,625	152	138	185	189	183	241	265	215	171	166	182	171	145	64	61	50	36	10	1	-	-
	女	2,538	111	134	143	172	175	197	258	226	166	165	216	162	138	71	71	69	38	16	7	3	-
	小計	5,163	263	272	328	361	358	438	523	441	337	331	398	333	283	135	132	119	74	26	8	3	-
東崎里	男	3,261	200	199	238	281	245	219	297	281	252	246	232	149	135	88	78	57	44	14	6	-	-
	女	3,061	138	164	210	217	211	250	290	277	270	231	202	175	119	80	80	73	39	28	5	2	-
	小計	6,322	338	363	448	498	456	469	587	558	522	477	434	324	254	168	158	130	83	42	11	2	-
長興里	男	184	5	12	15	14	13	7	9	14	10	13	15	13	7	11	5	11	6	4	-	-	-
	女	178	5	11	7	11	10	12	11	16	16	6	11	10	12	7	7	9	14	2	1	-	-
	小計	362	10	23	22	25	23	19	20	30	26	19	26	23	19	18	12	20	20	6	1	-	-
洋厝里	男	1,503	64	54	87	112	104	119	124	107	116	124	123	104	66	55	49	52	28	8	7	-	-
	女	1,415	63	57	61	89	106	104	127	93	112	112	102	88	62	54	58	55	44	15	9	3	1
	小計	2,918	127	111	148	201	210	223	251	200	228	236	225	192	128	109	107	107	72	23	16	3	1
洛津里	男	544	13	21	39	29	38	33	54	42	39	38	39	41	38	17	25	21	8	8	1	-	-
	女	510	14	20	25	25	23	44	36	42	31	38	31	38	36	20	32	22	16	11	5	1	-
	小計	1,054	27	41	64	54	61	77	90	84	70	76	70	79	74	37	57	43	24	19	6	1	-
埔崙里	男	2,867	146	196	190	243	254	253	275	215	205	222	216	170	109	68	51	25	23	2	4	-	-
	女	2,826	143	132	154	198	267	246	253	216	196	215	247	189	124	73	66	60	31	13	1	2	-
	小計	5,693	289	328	344	441	521	499	528	431	401	437	463	359	233	141	117	85	54	15	5	2	-
泰興里	男	789	36	75	41	48	56	54	55	65	38	56	55	52	50	31	27	27	12	8	3	-	-
	女	779	35	72	32	45	46	62	62	47	48	51	50	56	47	33	33	28	22	7	3	-	-
	小計	1,568	71	147	73	93	102	116	117	112	86	107	105	108	97	64	60	55	34	15	6	-	-
海埔里	男	2,103	115	73	93	141	171	221	212	159	143	151	173	130	105	66	58	48	28	11	4	1	-
	女	2,009	100	81	103	146	124	207	218	134	145	127	158	127	108	61	57	50	36	21	5	-	1
	小計	4,112	215	154	196	287	295	428	430	293	288	278	331	257	213	127	115	98	64	32	9	1	1
草中里	男	1,986	85	95	110	137	155	162	165	127	140	170	165	119	104	53	76	64	31	21	7	-	-
	女	1,883	94	80	111	127	137	168	174	126	110	134	132	116	78	68	77	73	37	28	11	2	-
	小計	3,869	179	175	221	264	292	330	339	253	250	304	297	235	182	121	153	137	68	49	18	2	-
郭厝里	男	382	14	23	26	12	25	33	35	25	30	21	36	26	25	17	15	11	3	2	3	-	-
	女	307	18	9	19	13	15	24	23	23	27	16	24	19	24	16	14	10	6	5	2	-	-
	小計	689	32	32	45	25	40	57	58	48	57	37	60	45	49	33	29	21	9	7	5	-	-
頂厝里	男	4,618	251	355	331	348	351	415	466	384	311	296	325	244	199	120	85	80	37	13	6	1	-
	女	4,566	265	343	288	334	311	386	440	379	304	319	322	265	226	92	125	81	37	34	12	2	1
	小計	9,184	516	698	619	682	662	801	906	763	615	615	647	509	425	212	210	161	74	47	18	3	1
頂番里	男	2,402	131	127	159	162	176	185	242	229	191	185	168	148	98	52	58	49	31	10	1	-	-
	女	2,295	121	121	174	172	154	199	209	192	163	155	160	120	110	63	63	60	48	9	2	-	-
	小計	4,697	252	248	333	334	330	384	451	421	354	340	328	268	208	115	121	109	79	19	3	-	-
景福里	男	680	33	22	25	35	40	52	58	62	57	43	65	53	37	23	27	26	13	8	1	-	-
	女	682	22	21	28	38	44	56	58	63	49	48	59	39	41	14	36	28	17	14	6	1	-
	小計	1,362	55	43	53	73	84	108	116	125	106	91	124	92	78	37	63	54	30	22	7	1	-

菜園里	男	644	30	61	46	36	49	51	66	39	35	42	30	41	29	21	32	21	7	3	3	2	-
	女	606	20	52	41	33	30	43	60	51	38	37	35	37	30	27	23	25	11	8	4	1	-
	小計	1,250	50	113	87	69	79	94	126	90	73	79	65	78	59	48	55	46	18	11	7	3	-
街尾里	男	1,403	52	125	91	107	121	93	115	102	103	110	98	83	77	33	42	24	17	6	3	1	-
	女	1,455	75	109	85	107	96	90	129	102	103	123	99	89	65	45	52	39	22	16	7	2	-
	小計	2,858	127	234	176	214	217	183	244	204	206	233	197	172	142	78	94	63	39	22	10	3	-
詔安里	男	1,234	63	56	75	75	100	111	124	110	86	75	90	67	76	41	29	30	15	5	5	1	-
	女	1,116	58	53	64	64	92	94	112	96	70	69	70	79	53	24	32	36	27	14	6	3	-
	小計	2,350	121	109	139	139	192	205	236	206	156	144	160	146	129	65	61	66	42	19	11	4	-
順興里	男	577	21	24	31	33	33	44	42	46	51	40	47	44	38	19	20	26	14	4	-	-	-
	女	538	20	19	30	23	32	42	38	45	44	36	38	36	34	22	26	28	16	5	3	1	-
	小計	1,115	41	43	61	56	65	86	80	91	95	76	85	80	72	41	46	54	30	9	3	1	-
新宮里	男	571	10	24	22	43	55	40	37	35	22	45	57	39	41	22	35	25	8	8	3	-	-
	女	529	7	19	30	27	34	43	38	29	34	41	50	32	41	19	30	18	26	6	4	1	-
	小計	1,100	17	43	52	70	89	83	75	64	56	86	107	71	82	41	65	43	34	14	7	1	-
溝墘里	男	2,622	141	167	152	211	197	256	280	204	175	168	171	158	121	82	57	42	25	10	4	-	1
	女	2,456	116	129	159	169	180	251	224	197	142	163	188	176	124	70	68	39	23	31	5	2	-
	小計	5,078	257	296	311	380	377	507	504	401	317	331	359	334	245	152	125	81	48	41	9	2	1
廖厝里	男	2,501	123	113	145	229	221	217	238	180	194	180	194	147	96	72	59	54	24	13	2	-	-
	女	2,377	123	115	141	181	181	211	217	189	174	184	155	151	101	68	61	59	40	17	8	1	-
	小計	4,878	246	228	286	410	402	428	455	369	368	364	349	298	197	140	120	113	64	30	10	1	-
興化里	男	408	21	39	32	27	32	21	36	21	21	30	21	31	29	10	12	11	9	3	2	-	-
	女	379	15	27	23	17	18	31	34	16	29	27	22	22	22	17	11	19	15	8	3	2	1
	小計	787	36	66	55	44	50	52	70	37	50	57	43	53	51	27	23	30	24	11	5	2	1
頭南里	男	1,318	63	43	85	122	94	107	101	89	100	110	114	88	47	46	40	41	15	12	-	1	-
	女	1,234	48	52	83	100	110	89	99	96	91	97	73	63	66	38	42	40	20	18	7	2	-
	小計	2,552	111	95	168	222	204	196	200	185	191	207	187	151	113	84	82	81	35	30	7	3	-
頭崙里	男	1,707	88	104	146	121	142	119	173	123	145	117	118	94	72	41	42	31	23	6	2	-	-
	女	1,582	65	83	100	136	128	131	156	130	106	97	102	97	72	51	40	34	36	14	2	1	1
	小計	3,289	153	187	246	257	270	250	329	253	251	214	220	191	144	92	82	65	59	20	4	1	1
龍山里	男	459	20	38	28	26	15	29	41	36	35	36	30	28	26	24	16	17	10	3	-	-	1
	女	457	29	41	29	15	30	28	34	33	38	25	20	25	20	20	23	21	13	9	4	-	-
	小計	916	49	79	57	41	45	57	75	69	73	61	50	53	46	44	39	38	23	12	4	-	1
總計	男	43,934	2,175	2,523	2,819	3,234	3,340	3,565	4,091	3,388	3,149	3,175	3,244	2,672	2,101	1,302	1,232	1,022	571	239	81	9	2
	女	42,073	1,960	2,229	2,503	2,898	2,964	3,484	3,871	3,303	2,961	2,944	3,004	2,586	2,122	1,286	1,380	1,179	784	424	150	36	5
	總計	86,007	4,135	4,752	5,322	6,132	6,304	7,049	7,962	6,691	6,110	6,119	6,248	5,258	4,223	2,588	2,612	2,201	1,355	663	231	45	7

## 02-01 現住人口數年齡分配按單齡組 Resident Population by Single Year of Age

中華民國一零二年底 End of 2013

單位：人 Unit：Persons

年底別 End of Year	性別 Sex	總計 Grand Total	0 歲 Years	1 歲 Years	2 歲 Years	3 歲 Years	4 歲 Years	5 歲 Years	6 歲 Years	7 歲 Years	8 歲 Years	9 歲 Years	10 歲 Years	11 歲 Years	12 歲 Years	13 歲 Years
一百零二年一月 2013/01	計 T.	<b>85,943</b>	910	878	685	813	852	881	921	975	991	1,010	1,029	1,050	1,124	1,043
	男 M.	<b>43,907</b>	481	440	358	440	460	460	482	495	541	561	547	543	598	565
	女 F.	<b>42,036</b>	429	438	327	373	392	421	439	480	450	449	482	507	526	478
一百零二年二月 2013/02	計 T.	<b>85,977</b>	888	898	691	806	852	872	922	979	1,000	998	1,019	1,047	1,142	1,036
	男 M.	<b>43,912</b>	473	444	360	433	465	457	482	496	553	556	540	542	602	567
	女 F.	<b>42,065</b>	415	454	331	373	387	415	440	483	447	442	479	505	540	469
一百零二年三月 2013/03	計 T.	<b>86,007</b>	885	883	714	782	871	874	914	995	981	988	1,018	1,045	1,122	1,046
	男 M.	<b>43,934</b>	474	438	372	412	479	453	480	505	546	539	545	548	589	572
	女 F.	<b>42,073</b>	411	445	342	370	392	421	434	490	435	449	473	497	533	474
一百零二年四月 2013/04	計 T.	—	—	—	—	—	—	—	—	—	—	—	—	—	—	—
	男 M.	—														
	女 F.	—														
一百零二年五月 2013/05	計 T.	—	—	—	—	—	—	—	—	—	—	—	—	—	—	—
	男 M.	—														
	女 F.	—														
一百零二年六月 2013/06	計 T.	—	—	—	—	—	—	—	—	—	—	—	—	—	—	—
	男 M.	—														
	女 F.	—														
一百零二年七月 2013/07	計 T.	—	—	—	—	—	—	—	—	—	—	—	—	—	—	—
	男 M.	—														
	女 F.	—														
一百零二年八月 2013/08	計 T.	—	—	—	—	—	—	—	—	—	—	—	—	—	—	—
	男 M.	—														
	女 F.	—														
一百零二年九月 2013/09	計 T.	—	—	—	—	—	—	—	—	—	—	—	—	—	—	—
	男 M.	—														
	女 F.	—														
一百零二年十月 2013/10	計 T.	—	—	—	—	—	—	—	—	—	—	—	—	—	—	—
	男 M.	—														
	女 F.	—														
一百零二年十一月 2013/11	計 T.	—	—	—	—	—	—	—	—	—	—	—	—	—	—	—
	男 M.	—														
	女 F.	—														
一百零二年十二月 2013/12	計 T.	—	—	—	—	—	—	—	—	—	—	—	—	—	—	—
	男 M.	—														
	女 F.	—														

資料來源：彰化縣鹿港鎮戶政所。

Source：Lugang Township Household Registration Office, Changhua County













### 1.6-戶籍登記現住人口數按五歲、十歲年齡組分 Resident Population by 5-Year,10-Year Age Group

年(月)底別 End of Year (Month)	總人口數 Total	0~4歲 Years	5~9歲 Years	10~14歲 Years	15~19歲 Years	20~24歲 Years	25~29歲 Years	30~34歲 Years	35~39歲 Years	40~44歲 Years	45~49歲 Years	50~54歲 Years	55~59歲 Years	60~64歲 Years	65~69歲 Years	70~74歲 Years	75~79歲 Years	80~84歲 Years	85~89歲 Years	90~94歲 Years	95~99歲 Years	100歲以上 Years & Over
一百零二年2013	0	0	0	0	0	0	0	0	0	0	0	0	0	0	0	0	0	0	0	0	0	0
一月 Jan.	85,943	4,138	4,778	5,343	6,162	6,296	7,090	7,950	6,639	6,137	6,152	6,159	5,285	4,163	2,567	2,610	2,193	1,352	646	230	45	8
二月 Feb.	85,977	4,135	4,771	5,332	6,148	6,305	7,069	7,957	6,662	6,120	6,125	6,204	5,298	4,173	2,584	2,597	2,201	1,354	656	233	45	8
三月 Mar.	86,007	4,135	4,752	5,322	6,132	6,304	7,049	7,962	6,691	6,110	6,119	6,248	5,258	4,223	2,588	2,612	2,201	1,355	663	231	45	7
四月 Apr.	0	0	0	0	0	0	0	0	0	0	0	0	0	0	0	0	0	0	0	0	0	0
五月 May	0	0	0	0	0	0	0	0	0	0	0	0	0	0	0	0	0	0	0	0	0	0
六月 June	0	0	0	0	0	0	0	0	0	0	0	0	0	0	0	0	0	0	0	0	0	0
七月 July	0	0	0	0	0	0	0	0	0	0	0	0	0	0	0	0	0	0	0	0	0	0
八月 Aug.	0	0	0	0	0	0	0	0	0	0	0	0	0	0	0	0	0	0	0	0	0	0
九月 Sept.	0	0	0	0	0	0	0	0	0	0	0	0	0	0	0	0	0	0	0	0	0	0
十月 Oct.	0	0	0	0	0	0	0	0	0	0	0	0	0	0	0	0	0	0	0	0	0	0
十一月 Nov.	0	0	0	0	0	0	0	0	0	0	0	0	0	0	0	0	0	0	0	0	0	0
十二月 Dec.	0	0	0	0	0	0	0	0	0	0	0	0	0	0	0	0	0	0	0	0	0	0

資料來源：彰化縣鹿港鎮戶政所。

Source : Lugang Township Household Registration Office, Changhua County



## 2.10 齡組 (人數)

## 2.10 齡組 (占總人口百分比比例%)

95-99歲 Years	100歲以上 Years & Over	年(月)底別 End of Year (Month)	0-9歲 Years	10-19歲 Years	20-29歲 Years	30-39歲 Years	40-49歲 Years	50-59歲 Years	60-69歲 Years	70-79歲 Years	80-89歲 Years	90-99歲 Years	100歲以上 Years & Over	年(月)底別 End of Year (Month)	0-9歲 Years	10-19歲 Years	20-29歲 Years
#DIV/0!	#DIV/0!	一百零二年2013	0	0	0	0	0	0	0	0	0	0	0	一百零二年2013	#DIV/0!	#DIV/0!	#DIV/0!
0.05	0.01	一月 Jan.	8,916	11,505	13,386	14,589	12,289	11,444	6,730	4,803	1,998	275	8	一月 Jan.	10.37	13.39	15.58
0.05	0.01	二月 Feb.	8,906	11,480	13,374	14,619	12,245	11,502	6,757	4,798	2,010	278	8	二月 Feb.	10.36	13.35	15.56
0.05	0.01	三月 Mar.	8,887	11,454	13,353	14,653	12,229	11,506	6,811	4,813	2,018	276	7	三月 Mar.	10.33	13.32	15.53
#DIV/0!	#DIV/0!	四月 Apr.	0	0	0	0	0	0	0	0	0	0	0	四月 Apr.	#DIV/0!	#DIV/0!	#DIV/0!
#DIV/0!	#DIV/0!	五月 May	0	0	0	0	0	0	0	0	0	0	0	五月 May	#DIV/0!	#DIV/0!	#DIV/0!
#DIV/0!	#DIV/0!	六月 June	0	0	0	0	0	0	0	0	0	0	0	六月 June	#DIV/0!	#DIV/0!	#DIV/0!
#DIV/0!	#DIV/0!	七月 July	0	0	0	0	0	0	0	0	0	0	0	七月 July	#DIV/0!	#DIV/0!	#DIV/0!
#DIV/0!	#DIV/0!	八月 Aug.	0	0	0	0	0	0	0	0	0	0	0	八月 Aug.	#DIV/0!	#DIV/0!	#DIV/0!
#DIV/0!	#DIV/0!	九月 Sept.	0	0	0	0	0	0	0	0	0	0	0	九月 Sept.	#DIV/0!	#DIV/0!	#DIV/0!
#DIV/0!	#DIV/0!	十月 Oct.	0	0	0	0	0	0	0	0	0	0	0	十月 Oct.	#DIV/0!	#DIV/0!	#DIV/0!
#DIV/0!	#DIV/0!	十一月 Nov.	0	0	0	0	0	0	0	0	0	0	0	十一月 Nov.	#DIV/0!	#DIV/0!	#DIV/0!
#DIV/0!	#DIV/0!	十二月 Dec.	0	0	0	0	0	0	0	0	0	0	0	十二月 Dec.	#DIV/0!	#DIV/0!	#DIV/0!



彰化縣鹿港鎮2013年1月按5歲組分比例圖

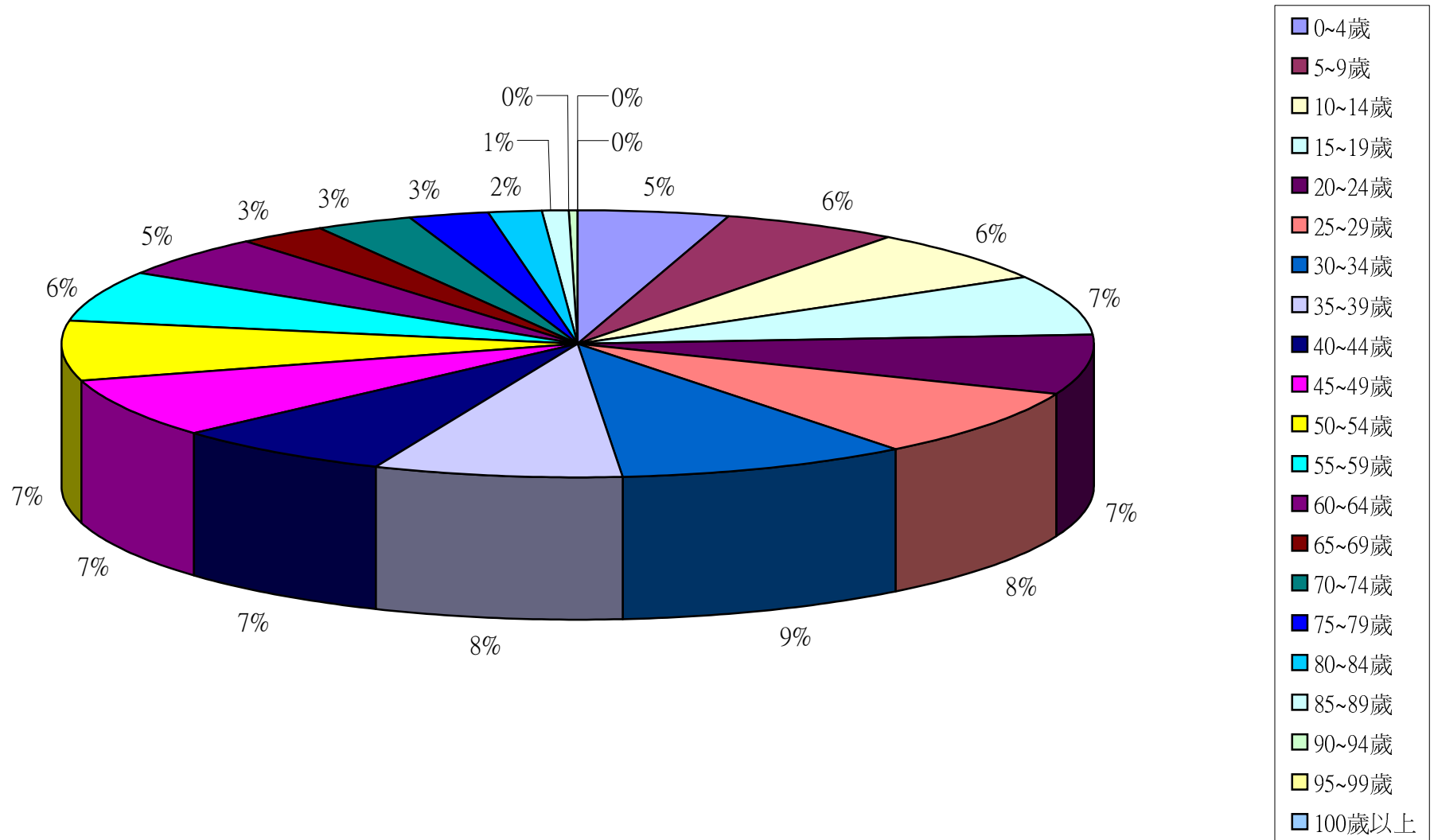

彰化縣鹿港鎮2013年2月按5歲組分比例圖

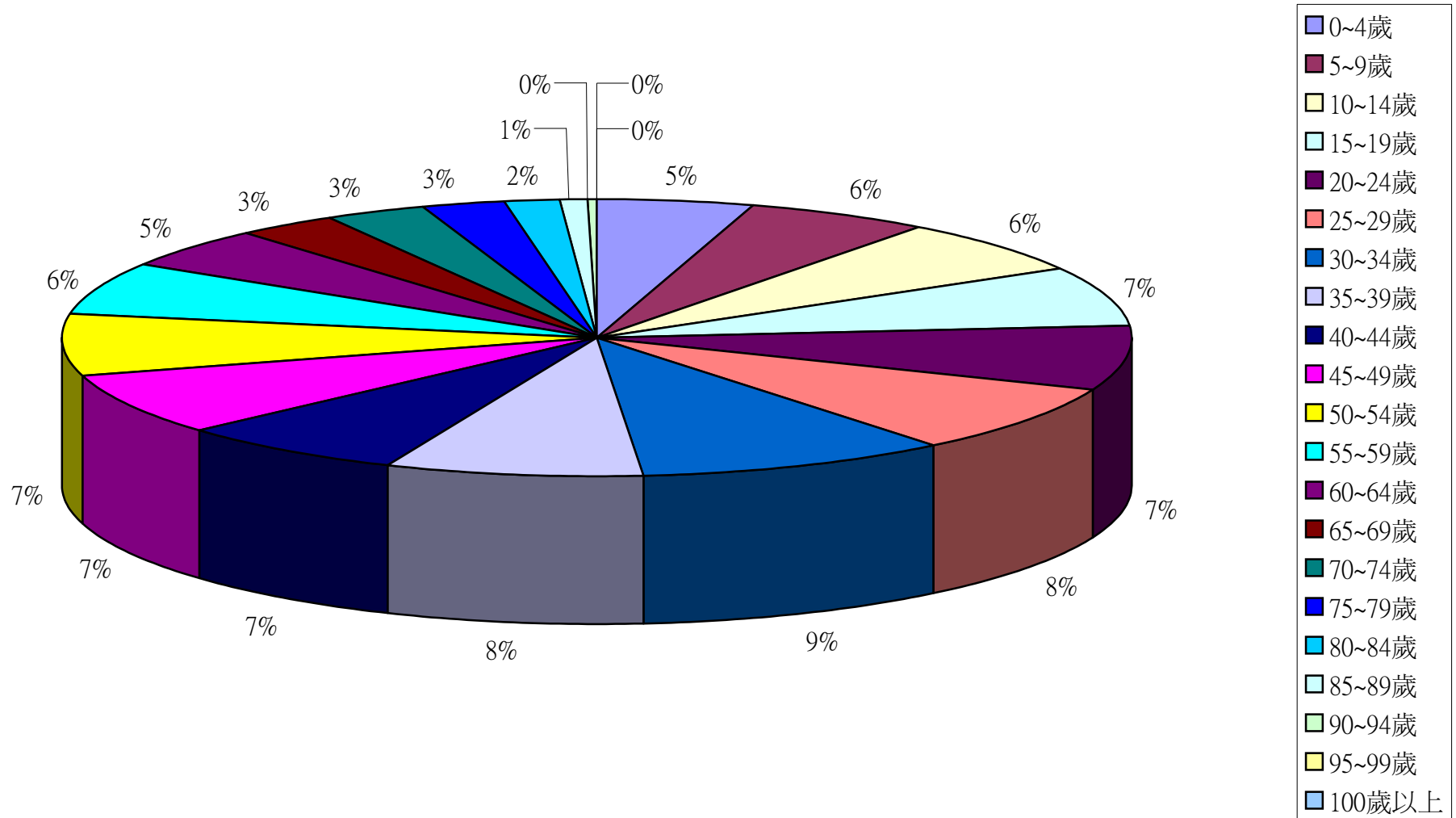

彰化縣鹿港鎮2013年3月按5歲組分比例圖

