

彰化縣鹿港鎮民國102年2月各里現住人口數按性別及年齡分統計表

單位：人

里別	性別	小計	0~4歲	5~9歲	10~14歲	15~19歲	20~24歲	25~29歲	30~34歲	35~39歲	40~44歲	45~49歲	50~54歲	55~59歲	60~64歲	65~69歲	70~74歲	75~79歲	80~84歲	85~89歲	90~94歲	95~99歲	100歲以上
大有里	男	731	32	37	45	37	42	42	72	63	62	51	51	50	49	27	33	24	10	4	-	-	-
	女	679	33	31	25	41	36	54	68	55	51	40	46	49	40	32	24	24	15	14	-	1	-
	小計	1,410	65	68	70	78	78	96	140	118	113	91	97	99	89	59	57	48	25	18	-	1	-
山崙里	男	1,968	88	91	121	144	137	142	172	149	153	149	158	111	94	76	69	59	31	19	4	1	-
	女	1,814	74	70	128	135	113	144	161	149	121	115	117	102	112	56	73	62	40	31	10	1	-
	小計	3,782	162	161	249	279	250	286	333	298	274	264	275	213	206	132	142	121	71	50	14	2	-
中興里	男	316	20	7	16	17	28	23	26	15	12	20	22	38	23	14	10	11	7	5	2	-	-
	女	307	11	4	15	9	20	25	31	23	16	16	36	29	18	11	13	14	10	4	2	-	-
	小計	623	31	11	31	26	48	48	57	38	28	36	58	67	41	25	23	25	17	9	4	-	-
永安里	男	2,722	123	160	193	212	216	214	236	185	203	215	194	159	120	80	95	59	42	12	3	1	-
	女	2,746	102	145	165	195	194	202	234	213	223	205	194	147	147	109	112	78	49	18	13	1	-
	小計	5,468	225	305	358	407	410	416	470	398	426	420	388	306	267	189	207	137	91	30	16	2	-
玉順里	男	806	37	48	49	47	48	54	79	62	54	54	59	64	44	30	26	25	14	8	4	-	-
	女	755	30	40	34	57	46	54	79	46	45	45	45	53	51	25	32	23	35	10	4	1	-
	小計	1,561	67	88	83	104	94	108	158	108	99	99	104	117	95	55	58	48	49	18	8	1	-
東石里	男	2,619	151	137	187	186	183	242	263	216	172	164	181	174	141	65	61	49	36	10	1	-	-
	女	2,532	112	135	144	167	173	201	258	220	166	168	212	162	138	71	73	67	37	16	7	4	1
	小計	5,151	263	272	331	353	356	443	521	436	338	332	393	336	279	136	134	116	73	26	8	4	1
東崎里	男	3,259	201	196	241	284	242	220	298	281	252	240	232	151	134	88	78	58	44	13	6	-	-
	女	3,070	138	165	217	215	212	253	290	277	270	230	201	175	120	80	79	75	38	28	5	2	-
	小計	6,329	339	361	458	499	454	473	588	558	522	470	433	326	254	168	157	133	82	41	11	2	-
長興里	男	182	5	11	15	14	13	7	9	14	11	12	15	13	8	9	5	11	7	3	-	-	-
	女	178	5	11	7	11	10	12	11	16	16	6	11	10	12	7	7	9	14	2	1	-	-
	小計	360	10	22	22	25	23	19	20	30	27	18	26	23	20	16	12	20	21	5	1	-	-
洋厝里	男	1,505	64	55	87	114	100	121	124	105	118	127	120	105	67	53	49	53	28	8	7	-	-
	女	1,417	62	56	63	90	108	103	127	91	115	109	102	91	62	53	57	57	44	14	9	3	1
	小計	2,922	126	111	150	204	208	224	251	196	233	236	222	196	129	106	106	110	72	22	16	3	1
洛津里	男	545	14	19	39	29	38	34	57	40	40	37	39	41	39	17	25	20	8	8	1	-	-
	女	513	13	20	26	26	22	43	36	45	31	39	30	40	35	20	32	22	16	11	5	1	-
	小計	1,058	27	39	65	55	60	77	93	85	71	76	69	81	74	37	57	42	24	19	6	1	-
埔崙里	男	2,863	146	200	184	245	255	258	269	218	199	226	212	173	107	68	48	26	22	3	4	-	-
	女	2,821	143	130	158	202	262	246	253	215	197	214	242	194	121	74	63	60	32	12	2	1	-
	小計	5,684	289	330	342	447	517	504	522	433	396	440	454	367	228	142	111	86	54	15	6	1	-
泰興里	男	787	35	73	42	48	57	54	56	64	36	57	55	51	51	31	26	28	12	8	3	-	-
	女	779	36	70	33	46	45	61	62	48	46	54	49	56	49	31	33	28	22	7	3	-	-
	小計	1,566	71	143	75	94	102	115	118	112	82	111	104	107	100	62	59	56	34	15	6	-	-
海埔里	男	2,107	117	78	93	143	172	224	212	155	141	152	169	133	102	66	58	47	28	11	5	1	-
	女	2,011	100	84	103	148	125	211	216	135	141	129	156	128	105	60	59	49	35	22	4	-	1
	小計	4,118	217	162	196	291	297	435	428	290	282	281	325	261	207	126	117	96	63	33	9	1	1
草中里	男	1,990	87	94	112	139	153	163	168	126	139	173	163	121	103	52	74	65	31	20	7	-	-
	女	1,879	90	83	110	126	135	170	172	126	111	135	133	115	78	68	77	72	38	27	11	2	-
	小計	3,869	177	177	222	265	288	333	340	252	250	308	296	236	181	120	151	137	69	47	18	2	-
郭厝里	男	380	14	23	25	11	26	32	35	25	30	22	36	26	24	17	15	11	3	2	3	-	-
	女	307	18	9	18	13	15	24	24	22	27	16	24	20	23	16	14	11	5	6	2	-	-
	小計	687	32	32	43	24	41	56	59	47	57	38	60	46	47	33	29	22	8	8	5	-	-
頂厝里	男	4,609	251	354	333	347	349	412	464	383	310	296	324	247	196	119	86	80	37	14	6	1	-
	女	4,554	268	336	287	340	306	385	439	376	302	326	317	267	224	90	124	83	35	34	12	2	1
	小計	9,163	519	690	620	687	655	797	903	759	612	622	641	514	420	209	210	163	72	48	18	3	1
頂番里	男	2,396	127	135	156	160	177	186	240	227	194	182	171	144	97	53	56	50	31	9	1	-	-
	女	2,290	119	120	174	173	153	198	212	191	163	154	160	119	109	62	63	62	46	10	2	-	-
	小計	4,686	246	255	330	333	330	384	452	418	357	336	331	263	206	115	119	112	77	19	3	-	-
景福里	男	684	33	22	25	35	40	55	56	63	57	44	64	55	38	21	28	26	13	8	1	-	-
	女	682	21	22	31	36	44	56	58	62	48	49	59	40	40	16	34	28	18	13	6	1	-
	小計	1,366	54	44	56	71	84	111	114	125	105	93	123	95	78	37	62	54	31	21	7	1	-

菜園里	男	647	30	63	45	36	50	51	67	39	36	40	30	42	29	21	33	20	7	3	3	2	-
	女	607	20	51	42	34	32	43	61	48	39	40	32	39	27	27	23	25	11	8	4	1	-
	小計	1,254	50	114	87	70	82	94	128	87	75	80	62	81	56	48	56	45	18	11	7	3	-
街尾里	男	1,407	51	130	91	108	123	94	114	103	102	112	98	84	72	35	41	23	16	6	3	1	-
	女	1,457	72	109	86	109	96	89	129	104	103	125	100	89	64	46	51	38	23	15	7	2	-
	小計	2,864	123	239	177	217	219	183	243	207	205	237	198	173	136	81	92	61	39	21	10	3	-
詔安里	男	1,230	62	56	75	73	101	111	124	110	87	76	88	65	78	39	30	29	15	5	5	1	-
	女	1,119	59	56	63	64	92	95	111	97	71	70	68	79	52	24	32	36	28	13	6	3	-
	小計	2,349	121	112	138	137	193	206	235	207	158	146	156	144	130	63	62	65	43	18	11	4	-
順興里	男	576	21	24	30	33	34	43	42	46	52	41	45	46	35	21	20	25	15	3	-	-	-
	女	536	20	19	30	23	31	43	40	43	42	36	40	35	33	23	25	27	16	5	4	1	-
	小計	1,112	41	43	60	56	65	86	82	89	94	77	85	81	68	44	45	52	31	8	4	1	-
新宮里	男	574	11	25	21	43	55	40	37	36	25	44	56	39	39	25	32	25	9	9	3	-	-
	女	530	8	20	29	27	34	44	38	30	34	42	48	31	41	19	30	18	27	5	4	1	-
	小計	1,104	19	45	50	70	89	84	75	66	59	86	104	70	80	44	62	43	36	14	7	1	-
溝墘里	男	2,625	148	169	148	210	199	259	281	202	173	166	172	162	119	82	55	41	25	9	4	-	1
	女	2,453	118	129	157	171	182	249	227	192	143	161	187	177	125	68	69	38	24	29	5	2	-
	小計	5,078	266	298	305	381	381	508	508	394	316	327	359	339	244	150	124	79	49	38	9	2	1
廖厝里	男	2,503	121	112	145	235	221	217	238	182	190	181	195	146	99	70	58	54	24	13	2	-	-
	女	2,376	126	112	144	178	185	213	210	189	177	181	154	152	100	69	60	60	39	18	8	1	-
	小計	4,879	247	224	289	413	406	430	448	371	367	362	349	298	199	139	118	114	63	31	10	1	-
興化里	男	401	17	40	31	25	33	20	35	21	22	30	20	33	27	10	12	11	9	3	2	-	-
	女	379	15	25	23	17	19	31	34	16	29	30	21	21	22	17	11	19	15	8	3	2	1
	小計	780	32	65	54	42	52	51	69	37	51	60	41	54	49	27	23	30	24	11	5	2	1
頭南里	男	1,320	62	44	88	120	96	110	99	89	100	110	114	87	46	46	40	41	17	10	-	1	-
	女	1,237	50	50	83	103	111	85	102	93	95	94	72	67	62	38	43	42	21	17	7	2	-
	小計	2,557	112	94	171	223	207	195	201	182	195	204	186	154	108	84	83	83	38	27	7	3	-
頭崙里	男	1,703	86	104	144	123	140	120	173	122	148	114	118	97	70	42	41	31	22	6	2	-	-
	女	1,582	68	82	100	136	131	129	156	130	105	101	96	100	69	51	40	35	35	15	1	1	1
	小計	3,285	154	186	244	259	271	249	329	252	253	215	214	197	139	93	81	66	57	21	3	1	1
龍山里	男	457	21	37	29	24	16	30	39	36	37	34	30	28	25	24	16	17	10	3	-	-	1
	女	455	29	43	27	14	29	28	33	33	38	26	21	26	18	20	24	20	13	9	4	-	-
	小計	912	50	80	56	38	45	58	72	69	75	60	51	54	43	44	40	37	23	12	4	-	1
總計	男	43,912	2,175	2,544	2,810	3,242	3,344	3,578	4,085	3,377	3,155	3,169	3,231	2,685	2,076	1,301	1,220	1,019	573	235	82	9	2
	女	42,065	1,960	2,227	2,522	2,906	2,961	3,491	3,872	3,285	2,965	2,956	2,973	2,613	2,097	1,283	1,377	1,182	781	421	151	36	6
	總計	85,977	4,135	4,771	5,332	6,148	6,305	7,069	7,957	6,662	6,120	6,125	6,204	5,298	4,173	2,584	2,597	2,201	1,354	656	233	45	8

02-01 現住人口數年齡分配按單齡組 Resident Population by Single Year of Age

中華民國一零二年底 End of 2013

單位：人 Unit：Persons

年底別 End of Year	性別 Sex	總計 Grand Total	0 歲 Years	1 歲 Years	2 歲 Years	3 歲 Years	4 歲 Years	5 歲 Years	6 歲 Years	7 歲 Years	8 歲 Years	9 歲 Years	10 歲 Years	11 歲 Years	12 歲 Years	13 歲 Years
一百零二年一月 2013/01	計 T.	85,943	910	878	685	813	852	881	921	975	991	1,010	1,029	1,050	1,124	1,043
	男 M.	43,907	481	440	358	440	460	460	482	495	541	561	547	543	598	565
	女 F.	42,036	429	438	327	373	392	421	439	480	450	449	482	507	526	478
一百零二年二月 2013/02	計 T.	85,977	888	898	691	806	852	872	922	979	1,000	998	1,019	1,047	1,142	1,036
	男 M.	43,912	473	444	360	433	465	457	482	496	553	556	540	542	602	567
	女 F.	42,065	415	454	331	373	387	415	440	483	447	442	479	505	540	469
一百零二年三月 2013/03	計 T.	—	—	—	—	—	—	—	—	—	—	—	—	—	—	—
	男 M.	—														
	女 F.	—														
一百零二年四月 2013/04	計 T.	—	—	—	—	—	—	—	—	—	—	—	—	—	—	—
	男 M.	—														
	女 F.	—														
一百零二年五月 2013/05	計 T.	—	—	—	—	—	—	—	—	—	—	—	—	—	—	—
	男 M.	—														
	女 F.	—														
一百零二年六月 2013/06	計 T.	—	—	—	—	—	—	—	—	—	—	—	—	—	—	—
	男 M.	—														
	女 F.	—														
一百零二年七月 2013/07	計 T.	—	—	—	—	—	—	—	—	—	—	—	—	—	—	—
	男 M.	—														
	女 F.	—														
一百零二年八月 2013/08	計 T.	—	—	—	—	—	—	—	—	—	—	—	—	—	—	—
	男 M.	—														
	女 F.	—														
一百零二年九月 2013/09	計 T.	—	—	—	—	—	—	—	—	—	—	—	—	—	—	—
	男 M.	—														
	女 F.	—														
一百零二年十月 2013/10	計 T.	—	—	—	—	—	—	—	—	—	—	—	—	—	—	—
	男 M.	—														
	女 F.	—														
一百零二年十一月 2013/11	計 T.	—	—	—	—	—	—	—	—	—	—	—	—	—	—	—
	男 M.	—														
	女 F.	—														
一百零二年十二月 2013/12	計 T.	—	—	—	—	—	—	—	—	—	—	—	—	—	—	—
	男 M.	—														
	女 F.	—														

資料來源：彰化縣鹿港鎮戶政所。

Source：Lugang Township Household Registration Office, Changhua County

1.6-戶籍登記現住人口數按五歲、十歲年齡組分 Resident Population by 5-Year,10-Year Age Group

年(月)底別 End of Year (Month)	總人口數 Total	0~4歲 Years	5~9歲 Years	10~14歲 Years	15~19歲 Years	20~24歲 Years	25~29歲 Years	30~34歲 Years	35~39歲 Years	40~44歲 Years	45~49歲 Years	50~54歲 Years	55~59歲 Years	60~64歲 Years	65~69歲 Years	70~74歲 Years	75~79歲 Years	80~84歲 Years	85~89歲 Years	90~94歲 Years	95~99歲 Years	100歲以上 Years & Over
一百零二年2013	0	0	0	0	0	0	0	0	0	0	0	0	0	0	0	0	0	0	0	0	0	0
一月 Jan.	85,943	4,138	4,778	5,343	6,162	6,296	7,090	7,950	6,639	6,137	6,152	6,159	5,285	4,163	2,567	2,610	2,193	1,352	646	230	45	8
二月 Feb.	85,977	4,135	4,771	5,332	6,148	6,305	7,069	7,957	6,662	6,120	6,125	6,204	5,298	4,173	2,584	2,597	2,201	1,354	656	233	45	8
三月 Mar.	0	0	0	0	0	0	0	0	0	0	0	0	0	0	0	0	0	0	0	0	0	0
四月 Apr.	0	0	0	0	0	0	0	0	0	0	0	0	0	0	0	0	0	0	0	0	0	0
五月 May	0	0	0	0	0	0	0	0	0	0	0	0	0	0	0	0	0	0	0	0	0	0
六月 June	0	0	0	0	0	0	0	0	0	0	0	0	0	0	0	0	0	0	0	0	0	0
七月 July	0	0	0	0	0	0	0	0	0	0	0	0	0	0	0	0	0	0	0	0	0	0
八月 Aug.	0	0	0	0	0	0	0	0	0	0	0	0	0	0	0	0	0	0	0	0	0	0
九月 Sept.	0	0	0	0	0	0	0	0	0	0	0	0	0	0	0	0	0	0	0	0	0	0
十月 Oct.	0	0	0	0	0	0	0	0	0	0	0	0	0	0	0	0	0	0	0	0	0	0
十一月 Nov.	0	0	0	0	0	0	0	0	0	0	0	0	0	0	0	0	0	0	0	0	0	0
十二月 Dec.	0	0	0	0	0	0	0	0	0	0	0	0	0	0	0	0	0	0	0	0	0	0

資料來源：彰化縣鹿港鎮戶政所。

Source : Lugang Township Household Registration Office, Changhua County

2.10 齡組 (人數)

95-99歲 Years	100歲以上 Years & Over	年(月)底別 End of Year (Month)	0-9歲 Years	10-19歲 Years	20-29歲 Years	30-39歲 Years	40-49歲 Years	50-59歲 Years	60-69歲 Years	70-79歲 Years	80-89歲 Years	90-99歲 Years	100歲以上 Years & Over	年(月)底別 End of Year (Month)	0-9歲 Years	10-19歲 Years	20-29歲 Years
#DIV/0!	#DIV/0!	一百零二年2013	0	0	0	0	0	0	0	0	0	0	0	一百零二年2013	#DIV/0!	#DIV/0!	#DIV/0!
0.05	0.01	一月 Jan.	8,916	11,505	13,386	14,589	12,289	11,444	6,730	4,803	1,998	275	8	一月 Jan.	10.37	13.39	15.58
0.05	0.01	二月 Feb.	8,906	11,480	13,374	14,619	12,245	11,502	6,757	4,798	2,010	278	8	二月 Feb.	10.36	13.35	15.56
#DIV/0!	#DIV/0!	三月 Mar.	0	0	0	0	0	0	0	0	0	0	0	三月 Mar.	#DIV/0!	#DIV/0!	#DIV/0!
#DIV/0!	#DIV/0!	四月 Apr.	0	0	0	0	0	0	0	0	0	0	0	四月 Apr.	#DIV/0!	#DIV/0!	#DIV/0!
#DIV/0!	#DIV/0!	五月 May	0	0	0	0	0	0	0	0	0	0	0	五月 May	#DIV/0!	#DIV/0!	#DIV/0!
#DIV/0!	#DIV/0!	六月 June	0	0	0	0	0	0	0	0	0	0	0	六月 June	#DIV/0!	#DIV/0!	#DIV/0!
#DIV/0!	#DIV/0!	七月 July	0	0	0	0	0	0	0	0	0	0	0	七月 July	#DIV/0!	#DIV/0!	#DIV/0!
#DIV/0!	#DIV/0!	八月 Aug.	0	0	0	0	0	0	0	0	0	0	0	八月 Aug.	#DIV/0!	#DIV/0!	#DIV/0!
#DIV/0!	#DIV/0!	九月 Sept.	0	0	0	0	0	0	0	0	0	0	0	九月 Sept.	#DIV/0!	#DIV/0!	#DIV/0!
#DIV/0!	#DIV/0!	十月 Oct.	0	0	0	0	0	0	0	0	0	0	0	十月 Oct.	#DIV/0!	#DIV/0!	#DIV/0!
#DIV/0!	#DIV/0!	十一月 Nov.	0	0	0	0	0	0	0	0	0	0	0	十一月 Nov.	#DIV/0!	#DIV/0!	#DIV/0!
#DIV/0!	#DIV/0!	十二月 Dec.	0	0	0	0	0	0	0	0	0	0	0	十二月 Dec.	#DIV/0!	#DIV/0!	#DIV/0!

2.10 齡組 (占總人口百分比%)

彰化縣鹿港鎮2013年1月按5歲組分比例圖

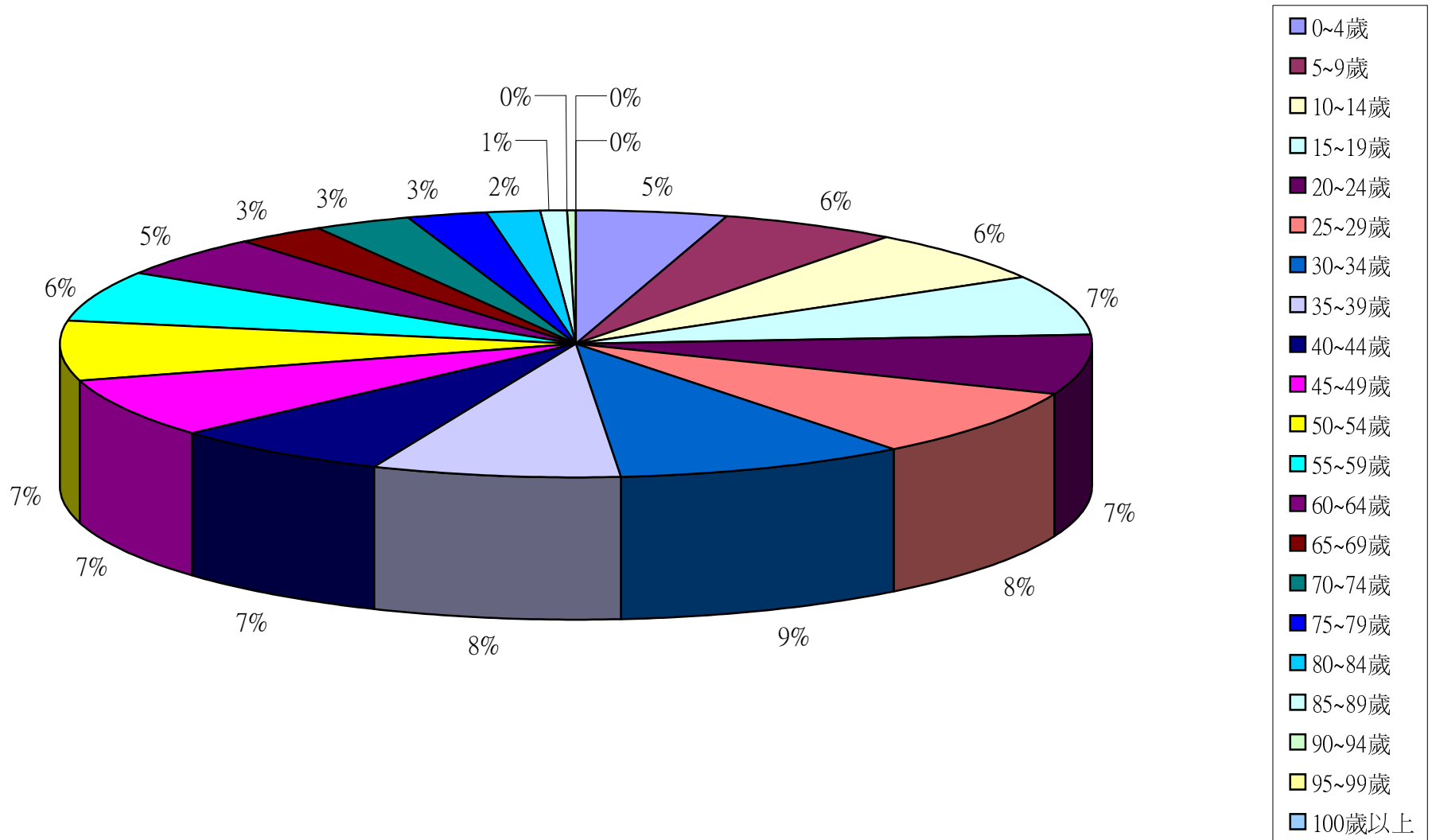

彰化縣鹿港鎮2013年2月按5歲組分比例圖

