

菜園里	男	645	35	58	48	30	50	53	65	41	30	43	34	41	33	16	30	22	9	3	2	2	-
	女	606	20	50	35	40	30	41	61	54	35	39	38	27	39	26	22	20	15	7	6	1	-
	小計	1,251	55	108	83	70	80	94	126	95	65	82	72	68	72	42	52	42	24	10	8	3	-
街尾里	男	1,402	49	129	81	108	113	96	110	104	104	110	109	79	81	39	37	27	17	6	1	2	-
	女	1,482	73	109	86	110	103	84	132	102	105	122	107	88	73	49	48	47	21	14	7	2	-
	小計	2,884	122	238	167	218	216	180	242	206	209	232	216	167	154	88	85	74	38	20	8	4	-
詔安里	男	1,238	62	49	78	80	101	101	125	117	85	73	93	70	71	44	30	27	21	3	7	1	-
	女	1,126	61	53	64	64	85	105	108	89	69	78	65	77	64	26	28	35	31	15	5	4	-
	小計	2,364	123	102	142	144	186	206	233	206	154	151	158	147	135	70	58	62	52	18	12	5	-
順興里	男	558	18	19	31	35	27	40	44	43	43	48	43	39	40	23	19	25	16	5	-	-	-
	女	513	19	16	26	27	30	37	34	42	42	35	37	31	36	18	29	28	17	4	4	1	-
	小計	1,071	37	35	57	62	57	77	78	85	85	83	80	70	76	41	48	53	33	9	4	1	-
新宮里	男	569	9	18	29	38	55	38	40	34	25	39	53	47	41	23	34	25	10	8	3	-	-
	女	509	7	19	27	22	35	40	33	29	29	40	42	40	40	18	31	21	21	10	4	1	-
	小計	1,078	16	37	56	60	90	78	73	63	54	79	95	87	81	41	65	46	31	18	7	1	-
溝墘里	男	2,623	138	157	152	203	186	263	262	234	168	167	170	165	131	84	59	41	27	10	5	-	1
	女	2,477	112	124	153	172	176	242	239	202	153	157	190	184	133	74	64	45	22	26	7	1	1
	小計	5,100	250	281	305	375	362	505	501	436	321	324	360	349	264	158	123	86	49	36	12	1	2
廖厝里	男	2,504	121	114	142	210	219	220	235	193	181	189	194	154	98	77	55	56	30	14	1	1	-
	女	2,356	118	110	128	175	175	205	227	178	175	190	160	154	109	64	61	60	41	17	8	1	-
	小計	4,860	239	224	270	385	394	425	462	371	356	379	354	308	207	141	116	116	71	31	9	2	-
興化里	男	400	21	37	28	24	34	21	33	24	21	31	22	27	32	10	12	10	9	2	2	-	-
	女	376	17	27	21	22	15	22	39	18	24	29	21	24	23	15	14	19	11	10	4	1	-
	小計	776	38	64	49	46	49	43	72	42	45	60	43	51	55	25	26	29	20	12	6	1	-
頭南里	男	1,312	69	35	86	121	97	95	102	92	93	118	111	89	50	40	44	37	21	12	-	-	-
	女	1,239	47	54	80	94	104	96	104	98	84	97	80	64	65	41	42	37	24	20	6	2	-
	小計	2,551	116	89	166	215	201	191	206	190	177	215	191	153	115	81	86	74	45	32	6	2	-
頭崙里	男	1,707	77	102	144	127	129	131	160	137	134	125	120	94	74	42	44	31	27	6	3	-	-
	女	1,595	66	88	95	132	137	123	163	122	107	100	102	99	80	48	44	35	31	19	2	1	1
	小計	3,302	143	190	239	259	266	254	323	259	241	225	222	193	154	90	88	66	58	25	5	1	1
龍山里	男	442	24	28	26	28	12	27	38	34	37	36	29	27	29	22	12	20	7	5	-	-	1
	女	434	26	33	29	16	21	30	29	34	34	26	17	27	19	20	22	20	18	8	4	1	-
	小計	876	50	61	55	44	33	57	67	68	71	62	46	54	48	42	34	40	25	13	4	1	1
總計	男	43,863	2,112	2,446	2,800	3,222	3,230	3,486	4,042	3,490	3,119	3,159	3,265	2,769	2,173	1,328	1,217	1,040	600	272	75	16	2
	女	42,101	1,933	2,212	2,429	2,856	2,909	3,394	3,863	3,370	2,936	2,977	2,981	2,680	2,204	1,329	1,365	1,202	815	443	161	36	6
	總計	85,964	4,045	4,658	5,229	6,078	6,139	6,880	7,905	6,860	6,055	6,136	6,246	5,449	4,377	2,657	2,582	2,242	1,415	715	236	52	8

02-01 現住人口數年齡分配按單齡組 Resident Population by Single Year of Age

中華民國一零二年底 End of 2013

單位：人 Unit : Persons

年底別 End of Year	性別 Sex	總計 Grand Total	0 歲 Years	1 歲 Years	2 歲 Years	3 歲 Years	4 歲 Years	5 歲 Years	6 歲 Years	7 歲 Years	8 歲 Years	9 歲 Years	10 歲 Years	11 歲 Years	12 歲 Years	13 歲 Years
一百零二年一月 2013/01	計 T.	85,943	910	878	685	813	852	881	921	975	991	1,010	1,029	1,050	1,124	1,043
	男 M.	43,907	481	440	358	440	460	460	482	495	541	561	547	543	598	565
	女 F.	42,036	429	438	327	373	392	421	439	480	450	449	482	507	526	478
一百零二年二月 2013/02	計 T.	85,977	888	898	691	806	852	872	922	979	1,000	998	1,019	1,047	1,142	1,036
	男 M.	43,912	473	444	360	433	465	457	482	496	553	556	540	542	602	567
	女 F.	42,065	415	454	331	373	387	415	440	483	447	442	479	505	540	469
一百零二年三月 2013/03	計 T.	86,007	885	883	714	782	871	874	914	995	981	988	1,018	1,045	1,122	1,046
	男 M.	43,934	474	438	372	412	479	453	480	505	546	539	545	548	589	572
	女 F.	42,073	411	445	342	370	392	421	434	490	435	449	473	497	533	474
一百零二年四月 2013/04	計 T.	86,039	887	886	708	786	878	862	929	985	980	992	1,014	1,051	1,092	1,057
	男 M.	43,957	475	443	373	413	480	449	484	504	540	537	554	548	572	572
	女 F.	42,082	412	443	335	373	398	413	445	481	440	455	460	503	520	485
一百零二年五月 2013/05	計 T.	86,056	888	886	723	771	886	854	903	999	969	990	1,006	1,059	1,099	1,055
	男 M.	43,971	488	441	374	407	488	434	474	513	538	530	554	551	568	570
	女 F.	42,085	400	445	349	364	398	420	429	486	431	460	452	508	531	485
一百零二年六月 2013/06	計 T.	86,065	869	901	716	769	888	861	893	998	957	989	995	1,075	1,095	1,054
	男 M.	43,977	467	455	378	401	484	451	452	525	521	536	552	555	566	565
	女 F.	42,088	402	446	338	368	404	410	441	473	436	453	443	520	529	489
一百零二年七月 2013/07	計 T.	86,094	855	878	778	754	876	867	884	1,003	945	987	1,010	1,063	1,073	1,085
	男 M.	44,002	457	442	408	391	477	460	451	524	502	539	568	544	547	588
	女 F.	42,092	398	436	370	363	399	407	433	479	443	448	442	519	526	497
一百零二年八月 2013/08	計 T.	86,113	840	891	783	743	886	858	906	979	940	993	1,000	1,075	1,043	1,093
	男 M.	43,976	451	448	405	387	489	444	472	507	497	538	567	540	538	591
	女 F.	42,137	389	443	378	356	397	414	434	472	443	455	433	535	505	502
一百零二年九月 2013/09	計 T.	86,081	810	913	796	718	886	860	899	952	955	1,000	997	1,075	1,023	1,090
	男 M.	43,947	430	471	407	380	476	451	468	488	509	532	570	553	518	589
	女 F.	42,134	380	442	389	338	410	409	431	464	446	468	427	522	505	501
一百零二年十月 2013/10	計 T.	86,054	775	932	817	702	876	860	893	940	964	996	991	1,059	1,027	1,111
	男 M.	43,943	417	482	419	372	473	453	467	479	500	546	549	553	525	600
	女 F.	42,111	358	450	398	330	403	407	426	461	464	450	442	506	502	511
一百零二年十一月 2013/11	計 T.	86,000	752	950	829	691	859	859	912	924	962	992	1,003	1,026	1,031	1,112
	男 M.	43,913	401	491	425	356	473	452	475	478	491	544	559	536	533	602
	女 F.	42,087	351	459	404	335	386	407	437	446	471	448	444	490	498	510
一百零二年十二月 2013/12	計 T.	85,964	705	985	823	700	832	870	919	918	967	984	1,001	1,009	1,011	1,139
	男 M.	43,863	373	509	413	367	450	464	468	482	492	540	551	532	525	613
	女 F.	42,101	332	476	410	333	382	406	451	436	475	444	450	477	486	526

資料來源：彰化縣鹿港鎮戶政所。

Source : Lugang Township Household Registration Office, Changhua County

14 歲 Years	15 歲 Years	16 歲 Years	17 歲 Years	18 歲 Years	19 歲 Years	20 歲 Years	21 歲 Years	22 歲 Years	23 歲 Years	24 歲 Years	25 歲 Years	26 歲 Years	27 歲 Years	28 歲 Years	29 歲 Years	30 歲 Years	31 歲 Years
1,097	1,223	1,301	1,205	1,213	1,220	1,235	1,194	1,277	1,227	1,363	1,244	1,306	1,425	1,554	1,561	1,594	1,666
570	650	691	653	638	619	662	635	700	624	713	636	659	713	775	800	773	860
527	573	610	552	575	601	573	559	577	603	650	608	647	712	779	761	821	806
1,088	1,206	1,311	1,198	1,225	1,208	1,252	1,182	1,307	1,213	1,351	1,237	1,314	1,394	1,535	1,589	1,574	1,684
559	644	703	639	646	610	676	633	705	617	713	633	657	700	776	812	748	881
529	562	608	559	579	598	576	549	602	596	638	604	657	694	759	777	826	803
1,091	1,209	1,290	1,212	1,229	1,192	1,270	1,171	1,302	1,217	1,344	1,247	1,305	1,390	1,530	1,577	1,563	1,692
565	637	697	642	653	605	670	637	704	617	712	628	669	692	766	810	755	882
526	572	593	570	576	587	600	534	598	600	632	619	636	698	764	767	808	810
1,113	1,208	1,258	1,236	1,214	1,192	1,275	1,184	1,283	1,224	1,306	1,279	1,303	1,372	1,528	1,586	1,561	1,688
585	641	675	651	645	614	667	646	696	618	698	656	656	683	766	812	750	873
528	567	583	585	569	578	608	538	587	606	608	623	647	689	762	774	811	815
1,098	1,202	1,271	1,247	1,226	1,160	1,280	1,196	1,263	1,230	1,283	1,290	1,306	1,361	1,519	1,576	1,568	1,669
577	635	694	651	658	595	661	658	682	630	684	660	661	680	751	802	764	861
521	567	577	596	568	565	619	538	581	600	599	630	645	681	768	774	804	808
1,102	1,192	1,288	1,231	1,211	1,171	1,280	1,200	1,235	1,244	1,280	1,315	1,300	1,346	1,507	1,576	1,583	1,662
588	613	711	643	662	599	651	669	661	653	675	673	655	672	746	798	784	856
514	579	577	588	549	572	629	531	574	591	605	642	645	674	761	778	799	806
1,072	1,214	1,296	1,245	1,176	1,171	1,291	1,206	1,237	1,240	1,287	1,285	1,306	1,345	1,499	1,571	1,571	1,660
579	626	710	647	643	612	647	676	659	657	671	663	667	662	753	785	785	841
493	588	586	598	533	559	644	530	578	583	616	622	639	683	746	786	786	819
1,058	1,209	1,309	1,249	1,171	1,177	1,296	1,188	1,245	1,253	1,278	1,274	1,295	1,360	1,463	1,572	1,559	1,684
577	619	715	645	639	622	655	650	672	672	657	661	668	669	736	791	766	848
481	590	594	604	532	555	641	538	573	581	621	613	627	691	727	781	793	836
1,075	1,197	1,279	1,274	1,143	1,200	1,270	1,205	1,264	1,237	1,275	1,285	1,299	1,318	1,477	1,546	1,559	1,673
592	613	692	663	627	633	640	658	688	661	651	666	671	649	756	772	762	833
483	584	587	611	516	567	630	547	576	576	624	619	628	669	721	774	797	840
1,067	1,182	1,273	1,295	1,133	1,192	1,270	1,218	1,220	1,250	1,267	1,291	1,289	1,303	1,489	1,515	1,568	1,668
577	613	688	678	628	622	645	662	659	669	657	661	667	642	749	764	779	812
490	569	585	617	505	570	625	556	561	581	610	630	622	661	740	751	789	856
1,068	1,156	1,260	1,304	1,163	1,188	1,237	1,248	1,198	1,266	1,228	1,330	1,259	1,313	1,484	1,518	1,564	1,630
576	597	678	690	630	624	641	665	645	686	628	691	644	651	745	753	787	804
492	559	582	614	533	564	596	583	553	580	600	639	615	662	739	765	777	826
1,069	1,125	1,273	1,287	1,184	1,209	1,216	1,246	1,190	1,272	1,215	1,363	1,222	1,322	1,446	1,527	1,554	1,623
579	577	686	685	642	632	628	664	630	704	604	719	622	663	723	759	787	791
490	548	587	602	542	577	588	582	560	568	611	644	600	659	723	768	767	832

32 歲 Years	33 歲 Years	34 歲 Years	35 歲 Years	36 歲 Years	37 歲 Years	38 歲 Years	39 歲 Years	40 歲 Years	41 歲 Years	42 歲 Years	43 歲 Years	44 歲 Years	45 歲 Years	46 歲 Years	47 歲 Years	48 歲 Years	49 歲 Years
1,581	1,547	1,562	1,476	1,472	1,257	1,203	1,231	1,187	1,252	1,206	1,219	1,273	1,121	1,295	1,206	1,243	1,287
839	796	830	725	740	643	624	627	601	641	627	634	674	560	653	636	639	695
742	751	732	751	732	614	579	604	586	611	579	585	599	561	642	570	604	592
1,592	1,550	1,557	1,476	1,485	1,272	1,206	1,223	1,176	1,246	1,204	1,235	1,259	1,147	1,246	1,227	1,252	1,253
836	803	817	733	748	643	619	634	587	639	627	648	654	577	637	640	643	672
756	747	740	743	737	629	587	589	589	607	577	587	605	570	609	587	609	581
1,592	1,565	1,550	1,467	1,488	1,302	1,200	1,234	1,177	1,230	1,210	1,221	1,272	1,150	1,233	1,231	1,251	1,254
829	810	815	739	730	666	615	638	595	629	627	642	656	583	622	660	634	676
763	755	735	728	758	636	585	596	582	601	583	579	616	567	611	571	617	578
1,594	1,548	1,560	1,468	1,497	1,311	1,201	1,233	1,176	1,206	1,248	1,210	1,262	1,149	1,229	1,236	1,252	1,237
842	797	818	740	751	659	618	632	594	612	650	641	644	593	621	649	645	663
752	751	742	728	746	652	583	601	582	594	598	569	618	556	608	587	607	574
1,615	1,552	1,552	1,465	1,487	1,335	1,196	1,237	1,186	1,205	1,238	1,213	1,235	1,169	1,245	1,224	1,236	1,265
859	794	823	736	749	658	622	630	610	605	653	633	631	603	628	644	636	674
756	758	729	729	738	677	574	607	576	600	585	580	604	566	617	580	600	591
1,588	1,562	1,536	1,491	1,488	1,359	1,212	1,208	1,204	1,200	1,221	1,227	1,203	1,200	1,252	1,219	1,240	1,242
833	809	807	754	749	667	629	615	624	606	635	637	627	621	628	637	646	664
755	753	729	737	739	692	583	593	580	594	586	590	576	579	624	582	594	578
1,588	1,558	1,576	1,484	1,496	1,352	1,225	1,197	1,206	1,180	1,247	1,219	1,223	1,195	1,246	1,231	1,242	1,240
837	818	832	743	756	669	630	623	614	593	645	644	629	620	630	638	643	665
751	740	744	741	740	683	595	574	592	587	602	575	594	575	616	593	599	575
1,595	1,560	1,553	1,518	1,481	1,371	1,218	1,202	1,193	1,195	1,236	1,221	1,213	1,196	1,244	1,251	1,229	1,245
837	817	809	773	747	681	632	617	603	600	644	644	619	618	635	640	641	658
758	743	744	745	734	690	586	585	590	595	592	577	594	578	609	611	588	587
1,631	1,548	1,539	1,540	1,472	1,376	1,235	1,217	1,171	1,197	1,233	1,223	1,206	1,205	1,232	1,256	1,215	1,258
865	813	787	799	729	686	637	621	600	598	641	648	611	629	621	645	623	670
766	735	752	741	743	690	598	596	571	599	592	575	595	576	611	611	592	588
1,624	1,527	1,558	1,529	1,498	1,386	1,239	1,202	1,203	1,180	1,261	1,202	1,219	1,224	1,182	1,278	1,227	1,235
866	797	801	794	740	702	637	603	628	585	649	635	624	645	582	661	632	648
758	730	757	735	758	684	602	599	575	595	612	567	595	579	600	617	595	587
1,635	1,532	1,553	1,519	1,511	1,384	1,246	1,191	1,200	1,198	1,257	1,189	1,217	1,243	1,169	1,280	1,202	1,234
848	812	795	806	744	696	651	592	626	595	641	630	628	658	570	668	616	647
787	720	758	713	767	688	595	599	574	603	616	559	589	585	599	612	586	587
1,623	1,557	1,548	1,525	1,464	1,436	1,247	1,188	1,218	1,190	1,244	1,203	1,200	1,256	1,130	1,301	1,199	1,250
839	822	803	809	718	716	642	605	625	599	634	636	625	659	560	660	632	648
784	735	745	716	746	720	605	583	593	591	610	567	575	597	570	641	567	602

50 歲 Years	51 歲 Years	52 歲 Years	53 歲 Years	54 歲 Years	55 歲 Years	56 歲 Years	57 歲 Years	58 歲 Years	59 歲 Years	60 歲 Years	61 歲 Years	62 歲 Years	63 歲 Years	64 歲 Years	65 歲 Years	66 歲 Years	67 歲 Years
1,304	1,242	1,244	1,208	1,161	1,081	1,084	1,135	1,044	941	971	924	843	785	640	644	476	448
677	659	642	626	592	541	569	578	511	486	502	456	412	376	318	326	236	230
627	583	602	582	569	540	515	557	533	455	469	468	431	409	322	318	240	218
1,294	1,272	1,201	1,258	1,179	1,052	1,101	1,121	1,047	977	957	915	862	797	642	653	502	429
682	675	614	651	609	526	571	578	511	499	496	456	418	386	320	327	251	218
612	597	587	607	570	526	530	543	536	478	461	459	444	411	322	326	251	211
1,308	1,258	1,210	1,246	1,226	1,034	1,079	1,132	1,045	968	964	942	849	829	639	628	544	421
690	666	618	651	619	530	551	594	505	492	501	470	411	411	308	315	279	210
618	592	592	595	607	504	528	538	540	476	463	472	438	418	331	313	265	211
1,305	1,247	1,235	1,228	1,237	1,061	1,071	1,132	1,052	969	967	950	838	781	706	608	589	414
685	667	633	638	619	550	538	599	515	499	488	475	410	394	326	315	296	214
620	580	602	590	618	511	533	533	537	470	479	475	428	387	380	293	293	200
1,293	1,246	1,252	1,200	1,257	1,081	1,051	1,136	1,064	987	950	956	861	780	702	620	591	401
685	670	637	620	629	562	534	595	527	503	486	476	418	392	329	318	295	209
608	576	615	580	628	519	517	541	537	484	464	480	443	388	373	302	296	192
1,290	1,265	1,255	1,210	1,226	1,105	1,060	1,100	1,108	988	958	937	877	791	711	621	578	409
677	672	642	621	622	577	529	578	560	497	489	467	425	401	329	322	283	216
613	593	613	589	604	528	531	522	548	491	469	470	452	390	382	299	295	193
1,289	1,244	1,273	1,209	1,220	1,116	1,056	1,106	1,109	992	951	951	882	796	706	611	602	412
676	665	645	622	622	587	525	580	563	499	485	478	426	401	331	318	293	217
613	579	628	587	598	529	531	526	546	493	466	473	456	395	375	293	309	195
1,285	1,248	1,294	1,219	1,205	1,121	1,006	1,151	1,123	1,016	920	953	906	787	711	612	615	408
682	663	654	630	624	576	507	595	577	508	465	493	437	392	331	323	298	214
603	585	640	589	581	545	499	556	546	508	455	460	469	395	380	289	317	194
1,265	1,279	1,272	1,221	1,190	1,157	967	1,172	1,136	1,017	926	961	890	803	719	625	618	420
675	676	648	624	619	603	478	607	582	504	474	503	426	402	334	324	301	222
590	603	624	597	571	554	489	565	554	513	452	458	464	401	385	301	317	198
1,279	1,281	1,272	1,215	1,197	1,141	1,004	1,150	1,141	1,027	928	950	896	794	736	631	605	464
686	678	653	628	619	599	492	591	589	510	477	495	428	399	345	324	293	239
593	603	619	587	578	542	512	559	552	517	451	455	468	395	391	307	312	225
1,281	1,268	1,297	1,220	1,174	1,156	1,030	1,134	1,143	1,012	942	944	901	814	737	625	592	493
675	669	680	627	607	595	504	597	589	501	482	489	432	412	345	311	296	252
606	599	617	593	567	561	526	537	554	511	460	455	469	402	392	314	296	241
1,271	1,288	1,277	1,215	1,195	1,144	1,062	1,089	1,132	1,022	955	945	932	818	727	638	602	479
675	670	671	628	621	586	526	568	581	508	485	488	445	417	338	320	298	244
596	618	606	587	574	558	536	521	551	514	470	457	487	401	389	318	304	235

68 歲 Years	69 歲 Years	70 歲 Years	71 歲 Years	72 歲 Years	73 歲 Years	74 歲 Years	75 歲 Years	76 歲 Years	77 歲 Years	78 歲 Years	79 歲 Years	80 歲 Years	81 歲 Years	82 歲 Years	83 歲 Years	84 歲 Years	85 歲 Years
491	508	495	510	560	551	494	498	453	447	397	398	340	324	233	240	215	178
247	259	237	240	264	254	230	241	223	189	181	186	138	130	100	107	93	71
244	249	258	270	296	297	264	257	230	258	216	212	202	194	133	133	122	107
489	511	492	504	561	543	497	498	461	437	414	391	342	325	234	242	211	181
245	260	237	243	260	252	228	237	225	191	188	178	145	132	93	110	93	71
244	251	255	261	301	291	269	261	236	246	226	213	197	193	141	132	118	110
486	509	494	512	532	551	523	488	463	428	425	397	338	324	234	259	200	180
246	252	238	256	248	248	242	228	230	189	191	184	139	134	93	115	90	72
240	257	256	256	284	303	281	260	233	239	234	213	199	190	141	144	110	108
480	508	505	493	531	554	530	484	476	427	421	401	335	319	237	261	204	183
236	249	248	249	243	253	237	235	233	194	180	186	146	132	92	116	86	78
244	259	257	244	288	301	293	249	243	233	241	215	189	187	145	145	118	105
484	512	500	503	520	546	546	488	464	447	411	400	333	329	242	258	206	178
233	257	241	255	250	245	241	233	232	202	174	182	150	135	94	110	90	79
251	255	259	248	270	301	305	255	232	245	237	218	183	194	148	148	116	99
489	514	492	495	513	557	540	482	478	452	402	394	344	321	252	256	206	178
241	258	235	253	246	248	232	238	234	206	166	181	156	134	96	107	92	77
248	256	257	242	267	309	308	244	244	246	236	213	188	187	156	149	114	101
469	527	484	499	500	561	545	474	498	435	413	399	334	311	261	254	215	178
235	263	229	249	237	255	237	233	244	200	168	182	152	128	101	108	97	75
234	264	255	250	263	306	308	241	254	235	245	217	182	183	160	146	118	103
469	526	483	505	486	560	543	486	503	422	417	392	339	315	269	250	215	180
234	255	234	251	236	256	234	233	245	193	176	175	155	127	109	104	96	80
235	271	249	254	250	304	309	253	258	229	241	217	184	188	160	146	119	100
441	529	480	503	497	540	547	484	509	427	410	402	347	303	282	246	211	188
212	262	232	253	237	247	239	234	247	200	173	172	161	121	112	107	92	82
229	267	248	250	260	293	308	250	262	227	237	230	186	182	170	139	119	106
424	505	505	501	497	547	539	488	490	436	421	394	357	301	286	241	217	192
208	251	247	254	231	247	247	229	237	206	182	169	166	119	114	102	95	84
216	254	258	247	266	300	292	259	253	230	239	225	191	182	172	139	122	108
433	494	509	499	482	560	536	486	496	428	430	404	351	312	296	230	219	192
210	251	243	254	224	257	246	222	241	207	182	184	162	125	115	97	98	82
223	243	266	245	258	303	290	264	255	221	248	220	189	187	181	133	121	110
462	476	508	495	494	546	539	486	499	433	418	406	359	316	297	230	213	198
225	241	243	248	230	253	243	224	241	211	176	188	161	125	119	99	96	82
237	235	265	247	264	293	296	262	258	222	242	218	198	191	178	131	117	116

86 歲 Years	87 歲 Years	88 歲 Years	89 歲 Years	90 歲 Years	91 歲 Years	92 歲 Years	93 歲 Years	94 歲 Years	95 歲 Years	96 歲 Years	97 歲 Years	98 歲 Years	99 歲 Years	100 歲以上 Years & Over
168	129	97	74	85	53	36	32	24	15	10	6	9	5	8
62	44	32	22	28	21	12	9	13	5	1	1	1	1	2
106	85	65	52	57	32	24	23	11	10	9	5	8	4	6
168	130	104	73	84	53	42	28	26	15	11	5	10	4	8
63	46	35	20	28	18	15	7	14	6	1	—	2	—	2
105	84	69	53	56	35	27	21	12	9	10	5	8	4	6
174	129	105	75	78	53	43	30	27	13	13	5	8	6	7
64	49	33	21	26	16	17	6	16	5	2	—	2	—	2
110	80	72	54	52	37	26	24	11	8	11	5	6	6	5
164	138	104	77	74	55	44	31	25	13	15	4	9	6	7
60	52	34	20	23	19	18	5	14	6	3	—	2	—	2
104	86	70	57	51	36	26	26	11	7	12	4	7	6	5
166	142	103	79	73	57	45	29	24	14	14	5	8	7	7
61	54	34	20	23	19	17	5	14	7	3	—	2	—	2
105	88	69	59	50	38	28	24	10	7	11	5	6	7	5
166	142	106	76	73	59	44	30	24	14	14	5	9	7	7
62	56	35	17	24	20	16	7	14	6	4	—	2	—	2
104	86	71	59	49	39	28	23	10	8	10	5	7	7	5
159	149	104	79	67	67	40	29	28	14	14	3	10	7	7
62	58	33	18	23	21	15	8	14	6	4	—	2	—	2
97	91	71	61	44	46	25	21	14	8	10	3	8	7	5
167	139	111	76	69	64	44	28	27	16	14	2	11	7	7
61	55	34	19	21	21	16	9	11	8	4	—	2	—	2
106	84	77	57	48	43	28	19	16	8	10	2	9	7	5
170	136	115	80	66	65	45	31	28	14	13	4	10	8	8
62	54	38	22	18	23	17	9	11	8	4	—	1	1	2
108	82	77	58	48	42	28	22	17	6	9	4	9	7	6
158	135	129	82	66	63	49	31	26	15	14	3	9	8	7
56	57	44	23	17	21	20	10	11	6	5	—	1	1	2
102	78	85	59	49	42	29	21	15	9	9	3	8	7	5
166	142	117	87	67	67	47	32	21	18	13	3	9	8	7
59	60	37	29	14	23	20	10	8	9	3	—	1	1	2
107	82	80	58	53	44	27	22	13	9	10	3	8	7	5
166	147	118	86	67	67	45	33	24	20	12	4	7	9	8
66	56	40	28	17	21	20	10	7	11	3	—	1	1	2
100	91	78	58	50	46	25	23	17	9	9	4	6	8	6

1.6-戶籍登記現住人口數按五歲、十歲年齡組分 Resident Population by 5-Year,10-Year Age Group

年(月)底別 End of Year (Month)	總人口數 Total	0~4歲 Years	5~9歲 Years	10~14歲 Years	15~19歲 Years	20~24歲 Years	25~29歲 Years	30~34歲 Years	35~39歲 Years	40~44歲 Years	45~49歲 Years	50~54歲 Years	55~59歲 Years	60~64歲 Years	65~69歲 Years	70~74歲 Years	75~79歲 Years	80~84歲 Years	85~89歲 Years	90~94歲 Years	95~99歲 Years	100歲以上 Years & Over
一百零二年2013	85,964	4,045	4,658	5,229	6,078	6,139	6,880	7,905	6,860	6,055	6,136	6,246	5,449	4,377	2,657	2,582	2,242	1,415	715	236	52	8
一月 Jan.	85,943	4,138	4,778	5,343	6,162	6,296	7,090	7,950	6,639	6,137	6,152	6,159	5,285	4,163	2,567	2,610	2,193	1,352	646	230	45	8
二月 Feb.	85,977	4,135	4,771	5,332	6,148	6,305	7,069	7,957	6,662	6,120	6,125	6,204	5,298	4,173	2,584	2,597	2,201	1,354	656	233	45	8
三月 Mar.	86,007	4,135	4,752	5,322	6,132	6,304	7,049	7,962	6,691	6,110	6,119	6,248	5,258	4,223	2,588	2,612	2,201	1,355	663	231	45	7
四月 Apr.	86,039	4,145	4,748	5,327	6,108	6,272	7,068	7,951	6,710	6,102	6,103	6,252	5,285	4,242	2,599	2,613	2,209	1,356	666	229	47	7
五月 May	86,056	4,154	4,715	5,317	6,106	6,252	7,052	7,956	6,720	6,077	6,139	6,248	5,319	4,249	2,608	2,615	2,210	1,368	668	228	48	7
六月 June	86,065	4,143	4,698	5,321	6,093	6,239	7,044	7,931	6,758	6,055	6,153	6,246	5,361	4,274	2,611	2,597	2,208	1,379	668	230	49	7
七月 July	86,094	4,141	4,686	5,303	6,102	6,261	7,006	7,953	6,754	6,075	6,154	6,235	5,379	4,286	2,621	2,589	2,219	1,375	669	231	48	7
八月 Aug.	86,113	4,143	4,676	5,269	6,115	6,260	6,964	7,951	6,790	6,058	6,165	6,251	5,417	4,277	2,630	2,577	2,220	1,388	673	232	50	7
九月 Sept.	86,081	4,123	4,666	5,260	6,093	6,251	6,925	7,950	6,840	6,030	6,166	6,227	5,449	4,299	2,633	2,567	2,232	1,389	689	235	49	8
十月 Oct.	86,054	4,102	4,653	5,255	6,075	6,225	6,887	7,945	6,854	6,065	6,146	6,244	5,463	4,304	2,629	2,589	2,229	1,402	696	235	49	7
十一月 Nov.	86,000	4,081	4,649	5,240	6,071	6,177	6,904	7,914	6,851	6,061	6,128	6,240	5,475	4,338	2,637	2,586	2,244	1,408	704	234	51	7
十二月 Dec.	85,964	4,045	4,658	5,229	6,078	6,139	6,880	7,905	6,860	6,055	6,136	6,246	5,449	4,377	2,657	2,582	2,242	1,415	715	236	52	8

資料來源：彰化縣鹿港鎮戶政所。

Source : Lugang Township Household Registration Office, Changhua County

1.5齡組(占總人口比例%)

平均年齡(歲) Mean Age (Years)	年(月)底別 End of Year (Month)	總人口數 Total	0~4歲 Years	5~9歲 Years	10~14歲 Years	15~19歲 Years	20~24歲 Years	25~29歲 Years	30~34歲 Years	35~39歲 Years	40~44歲 Years	45~49歲 Years	50~54歲 Years	55~59歲 Years	60~64歲 Years	65~69歲 Years	70~74歲 Years	75~79歲 Years	80~84歲 Years	85~89歲 Years	90~94歲 Years
38.03	一百零二年2013	100.00	4.71	5.42	6.08	7.07	7.14	8.00	9.20	7.98	7.04	7.14	7.27	6.34	5.09	3.09	3.00	2.61	1.65	0.83	0.27
37.61	一月 Jan.	100.00	4.81	5.56	6.22	7.17	7.33	8.25	9.25	7.72	7.14	7.16	7.17	6.15	4.84	2.99	3.04	2.55	1.57	0.75	0.27
37.64	二月 Feb.	100.00	4.81	5.55	6.20	7.15	7.33	8.22	9.25	7.75	7.12	7.12	7.22	6.16	4.85	3.01	3.02	2.56	1.57	0.76	0.27
37.68	三月 Mar.	100.00	4.81	5.53	6.19	7.13	7.33	8.20	9.26	7.78	7.10	7.11	7.26	6.11	4.91	3.01	3.04	2.56	1.58	0.77	0.27
37.71	四月 Apr.	100.00	4.82	5.52	6.19	7.10	7.29	8.21	9.24	7.80	7.09	7.09	7.27	6.14	4.93	3.02	3.04	2.57	1.58	0.77	0.27
37.75	五月 May	100.00	4.83	5.48	6.18	7.10	7.27	8.19	9.25	7.81	7.06	7.13	7.26	6.18	4.94	3.03	3.04	2.57	1.59	0.78	0.26
37.78	六月 June	100.00	4.81	5.46	6.18	7.08	7.25	8.18	9.22	7.85	7.04	7.15	7.26	6.23	4.97	3.03	3.02	2.57	1.60	0.78	0.27
37.80	七月 July	100.00	4.81	5.44	6.16	7.09	7.27	8.14	9.24	7.84	7.06	7.15	7.24	6.25	4.98	3.04	3.01	2.58	1.60	0.78	0.27
37.83	八月 Aug.	100.00	4.81	5.43	6.12	7.10	7.27	8.09	9.23	7.88	7.03	7.16	7.26	6.29	4.97	3.05	2.99	2.58	1.61	0.78	0.27
37.88	九月 Sept.	100.00	4.79	5.42	6.11	7.08	7.26	8.04	9.24	7.95	7.01	7.16	7.23	6.33	4.99	3.06	2.98	2.59	1.61	0.80	0.27
37.93	十月 Oct.	100.00	4.77	5.41	6.11	7.06	7.23	8.00	9.23	7.96	7.05	7.14	7.26	6.35	5.00	3.06	3.01	2.59	1.63	0.81	0.27
37.98	十一月 Nov.	100.00	4.75	5.41	6.09	7.06	7.18	8.03	9.20	7.97	7.05	7.13	7.26	6.37	5.04	3.07	3.01	2.61	1.64	0.82	0.27
38.03	十二月 Dec.	100.00	4.71	5.42	6.08	7.07	7.14	8.00	9.20	7.98	7.04	7.14	7.27	6.34	5.09	3.09	3.00	2.61	1.65	0.83	0.27

2.10齡組(人數)

2.10齡組(占總人口百分比%)

95-99歲 Years	100歲以上 Years & Over	年(月)底別 End of Year (Month)	0-9歲 Years	10-19歲 Years	20-29歲 Years	30-39歲 Years	40-49歲 Years	50-59歲 Years	60-69歲 Years	70-79歲 Years	80-89歲 Years	90-99歲 Years	100歲以上 Years & Over	年(月)底別 End of Year (Month)	0-9歲 Years	10-19歲 Years	20-29歲 Years
0.06	0.01	一百零二年2013	8,703	11,307	13,019	14,765	12,191	11,695	7,034	4,824	2,130	288	8	一百零二年2013	10.12	13.15	15.14
0.05	0.01	一月 Jan.	8,916	11,505	13,386	14,589	12,289	11,444	6,730	4,803	1,998	275	8	一月 Jan.	10.37	13.39	15.58
0.05	0.01	二月 Feb.	8,906	11,480	13,374	14,619	12,245	11,502	6,757	4,798	2,010	278	8	二月 Feb.	10.36	13.35	15.56
0.05	0.01	三月 Mar.	8,887	11,454	13,353	14,653	12,229	11,506	6,811	4,813	2,018	276	7	三月 Mar.	10.33	13.32	15.53
0.05	0.01	四月 Apr.	8,893	11,435	13,340	14,661	12,205	11,537	6,841	4,822	2,022	276	7	四月 Apr.	10.34	13.29	15.50
0.06	0.01	五月 May	8,869	11,423	13,304	14,676	12,216	11,567	6,857	4,825	2,036	276	7	五月 May	10.31	13.27	15.46
0.06	0.01	六月 June	8,841	11,414	13,283	14,689	12,208	11,607	6,885	4,805	2,047	279	7	六月 June	10.27	13.26	15.43
0.06	0.01	七月 July	8,827	11,405	13,267	14,707	12,229	11,614	6,907	4,808	2,044	279	7	七月 July	10.25	13.25	15.41
0.06	0.01	八月 Aug.	8,819	11,384	13,224	14,741	12,223	11,668	6,907	4,797	2,061	282	7	八月 Aug.	10.24	13.22	15.36
0.06	0.01	九月 Sept.	8,789	11,353	13,176	14,790	12,196	11,676	6,932	4,799	2,078	284	8	九月 Sept.	10.21	13.19	15.31
0.06	0.01	十月 Oct.	8,755	11,330	13,112	14,799	12,211	11,707	6,933	4,818	2,098	284	7	十月 Oct.	10.17	13.17	15.24
0.06	0.01	十一月 Nov.	8,730	11,311	13,081	14,765	12,189	11,715	6,975	4,830	2,112	285	7	十一月 Nov.	10.15	13.15	15.21
0.06	0.01	十二月 Dec.	8,703	11,307	13,019	14,765	12,191	11,695	7,034	4,824	2,130	288	8	十二月 Dec.	10.12	13.15	15.14

30-39歲 Years	40-49歲 Years	50-59歲 Years	60-69歲 Years	70-79歲 Years	80-89歲 Years	90-99歲 Years	100歲以上 Years & Over
17.18	14.18	13.60	8.18	5.61	2.48	0.34	0.01
16.98	14.30	13.32	7.83	5.59	2.32	0.32	0.01
17.00	14.24	13.38	7.86	5.58	2.34	0.32	0.01
17.04	14.22	13.38	7.92	5.60	2.35	0.32	0.01
17.04	14.19	13.41	7.95	5.60	2.35	0.32	0.01
17.05	14.20	13.44	7.97	5.61	2.37	0.32	0.01
17.07	14.18	13.49	8.00	5.58	2.38	0.32	0.01
17.08	14.20	13.49	8.02	5.58	2.37	0.32	0.01
17.12	14.19	13.55	8.02	5.57	2.39	0.33	0.01
17.18	14.17	13.56	8.05	5.57	2.41	0.33	0.01
17.20	14.19	13.60	8.06	5.60	2.44	0.33	0.01
17.17	14.17	13.62	8.11	5.62	2.46	0.33	0.01
17.18	14.18	13.60	8.18	5.61	2.48	0.34	0.01

彰化縣鹿港鎮2013年1月按5歲組分比例圖

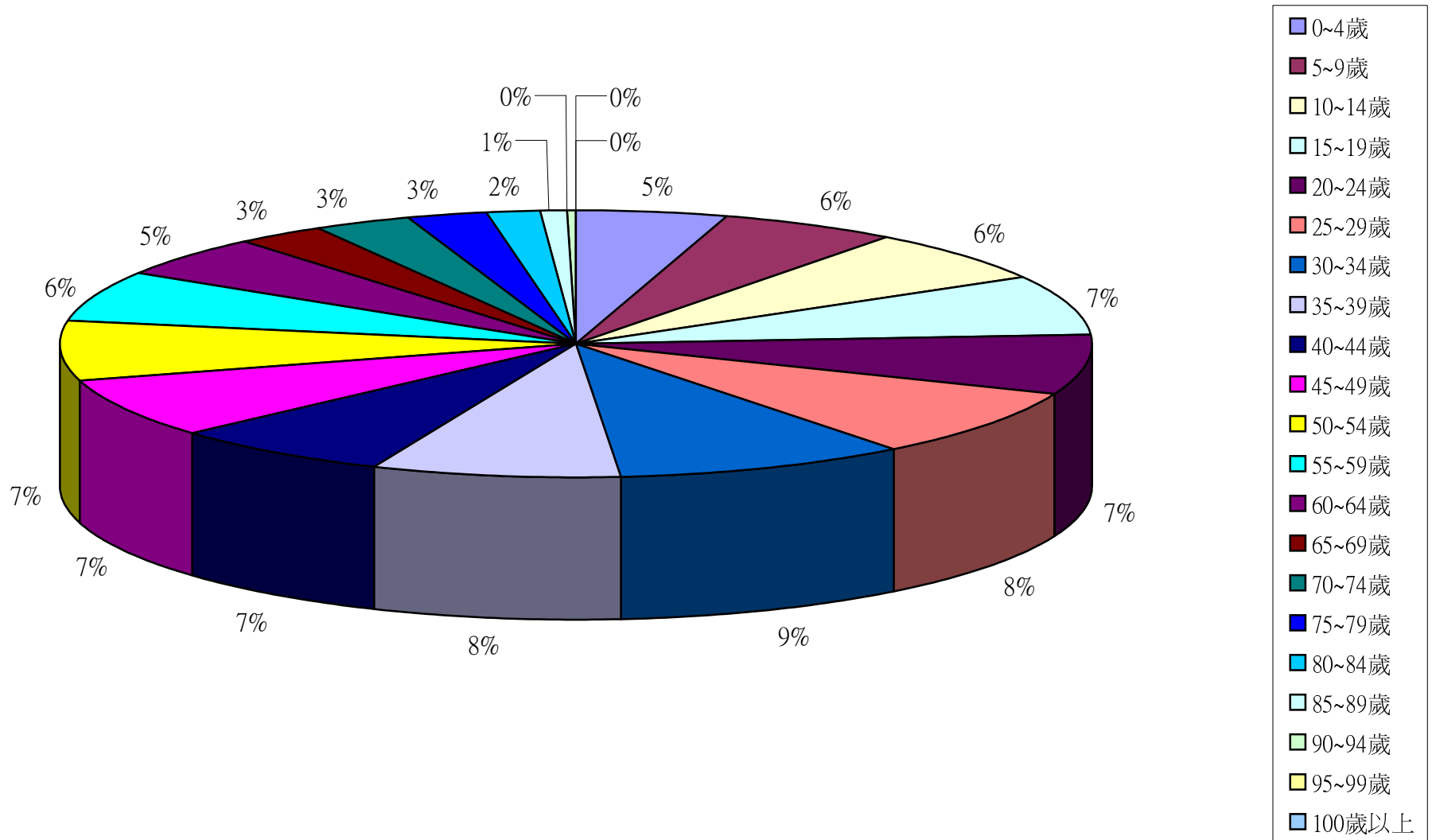

彰化縣鹿港鎮2013年2月按5歲組分比例圖

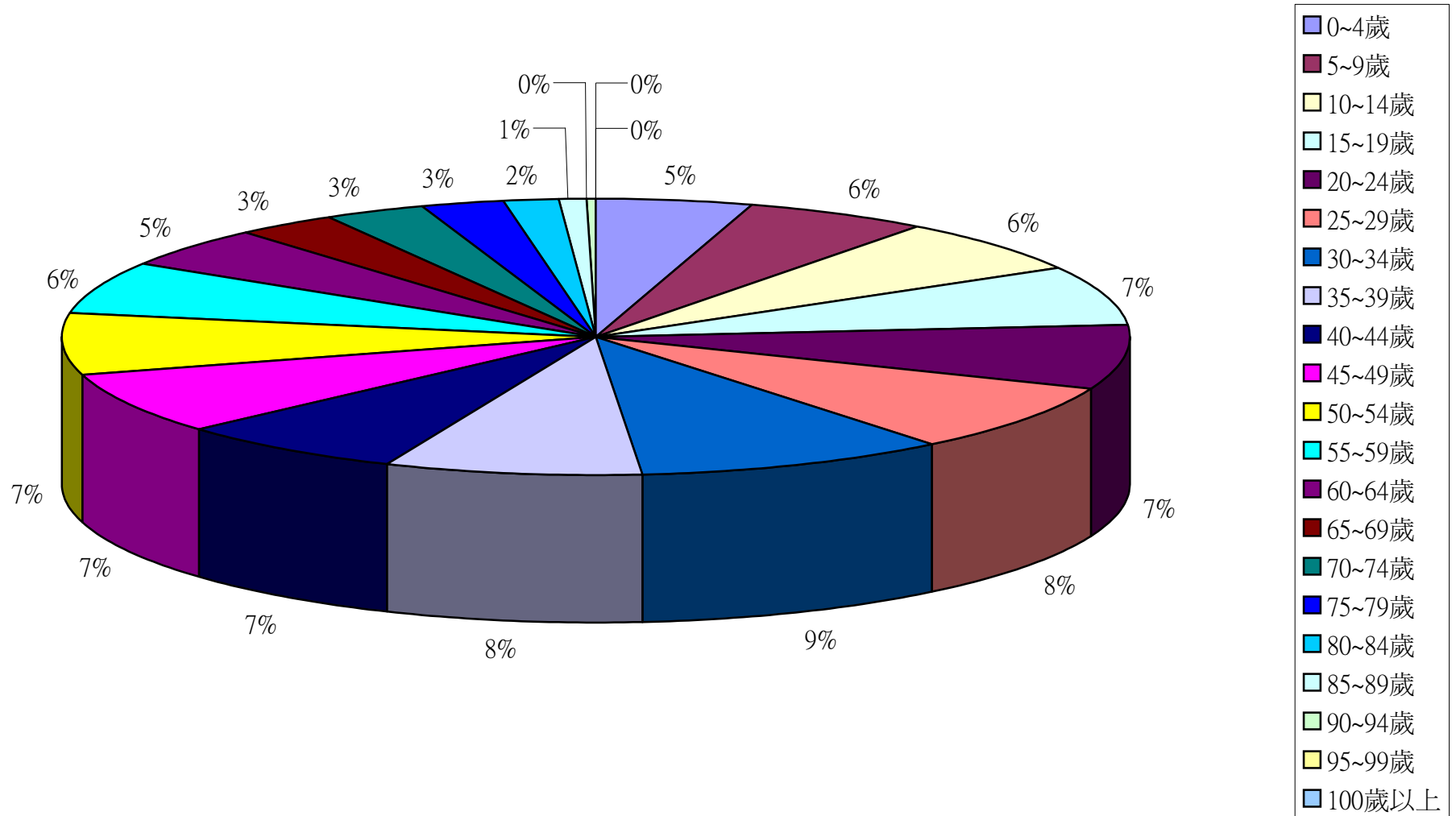

彰化縣鹿港鎮2013年3月按5歲組分比例圖

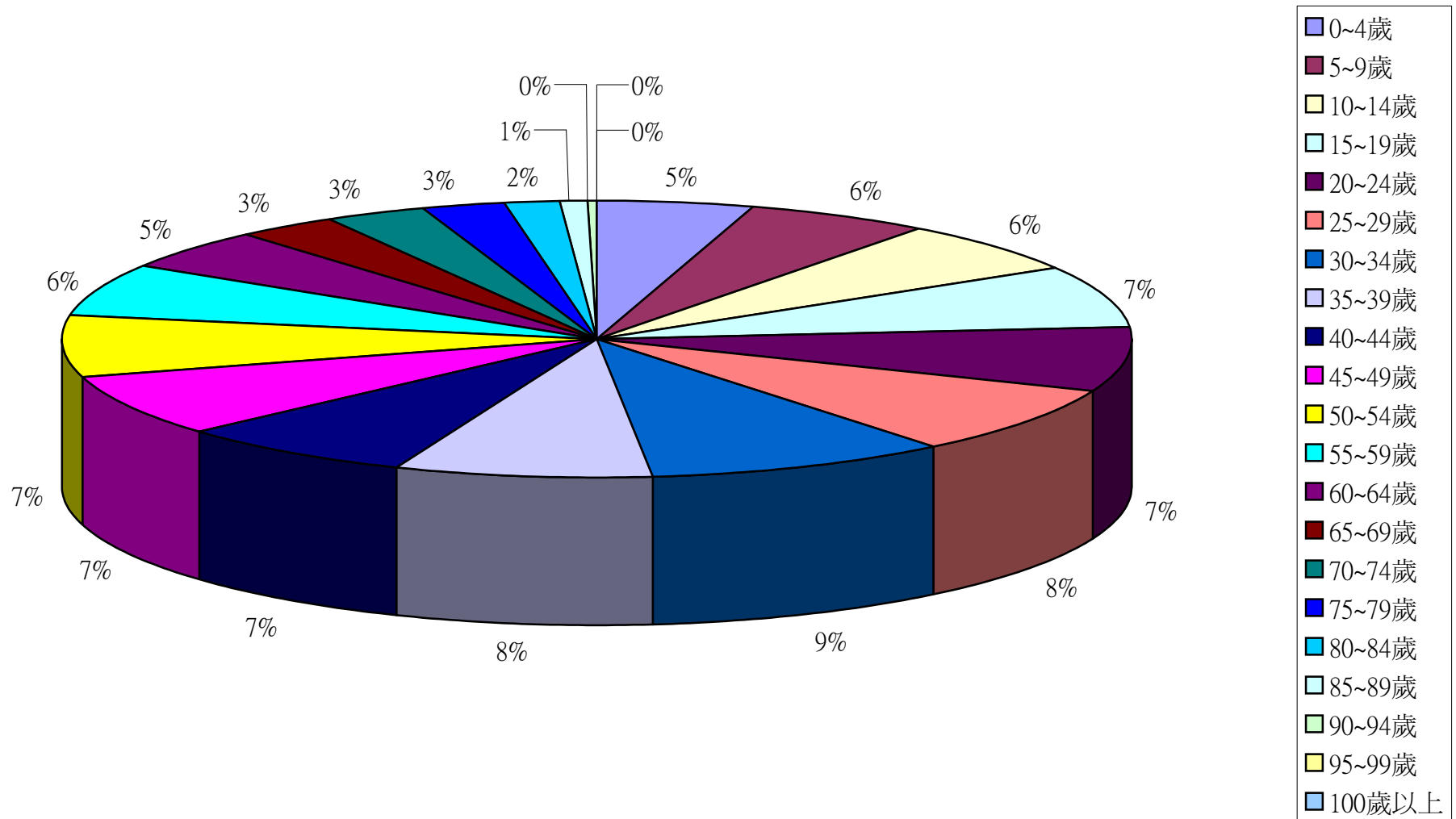

彰化縣鹿港鎮2013年4月按5歲組分比例圖

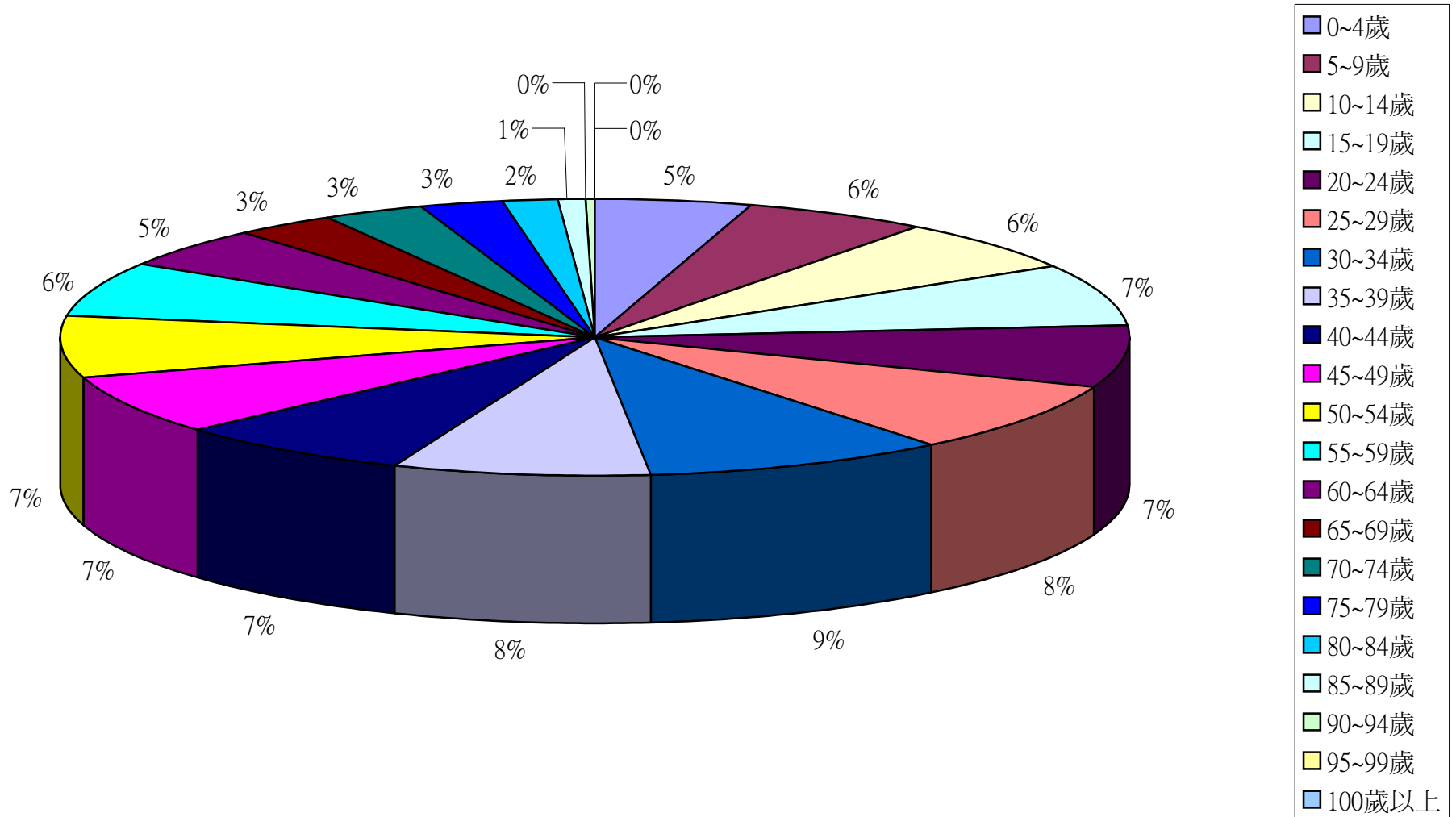

彰化縣鹿港鎮2013年5月按5歲組分比例圖

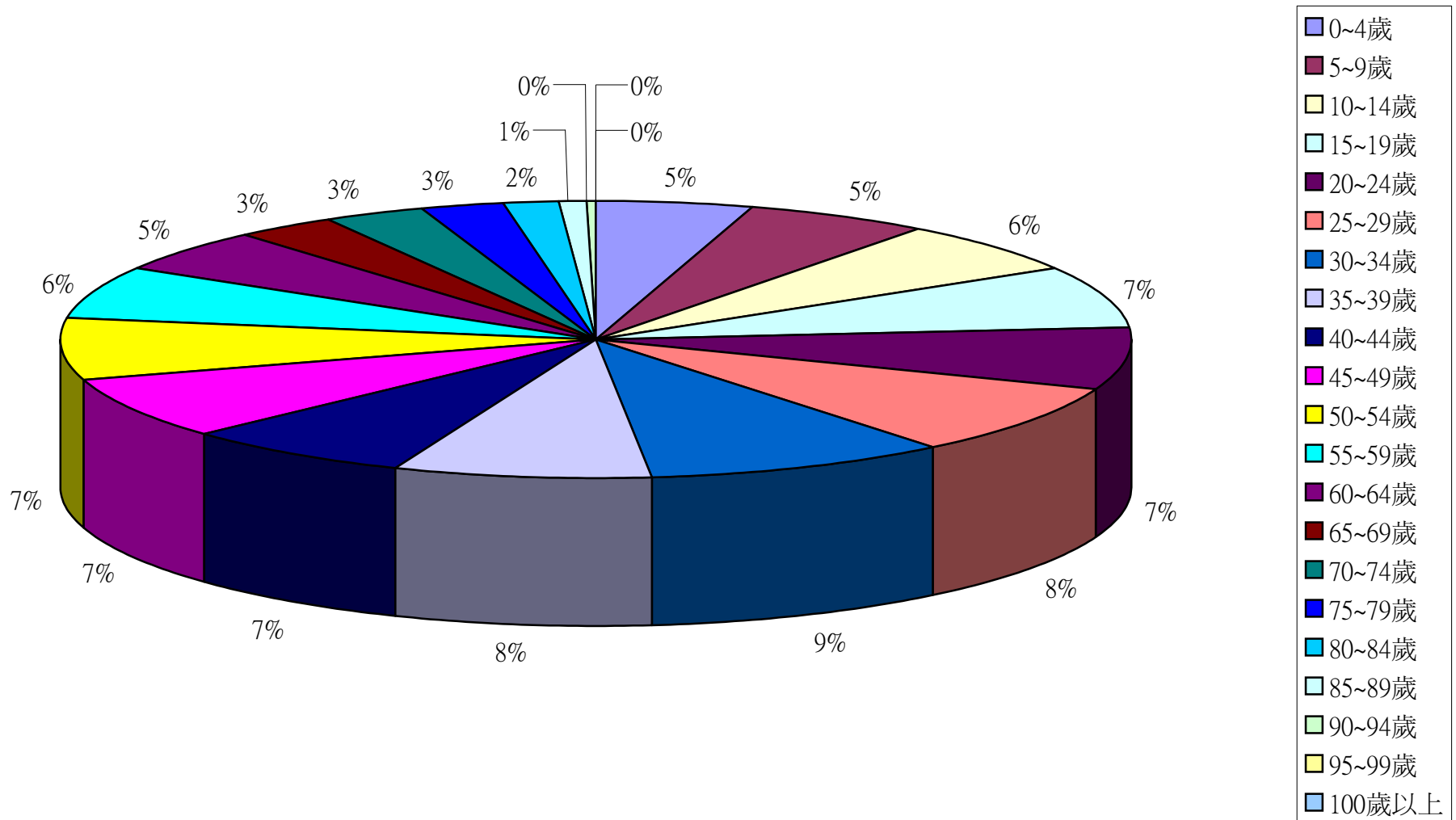

彰化縣鹿港鎮2013年6月按5歲組分比例圖

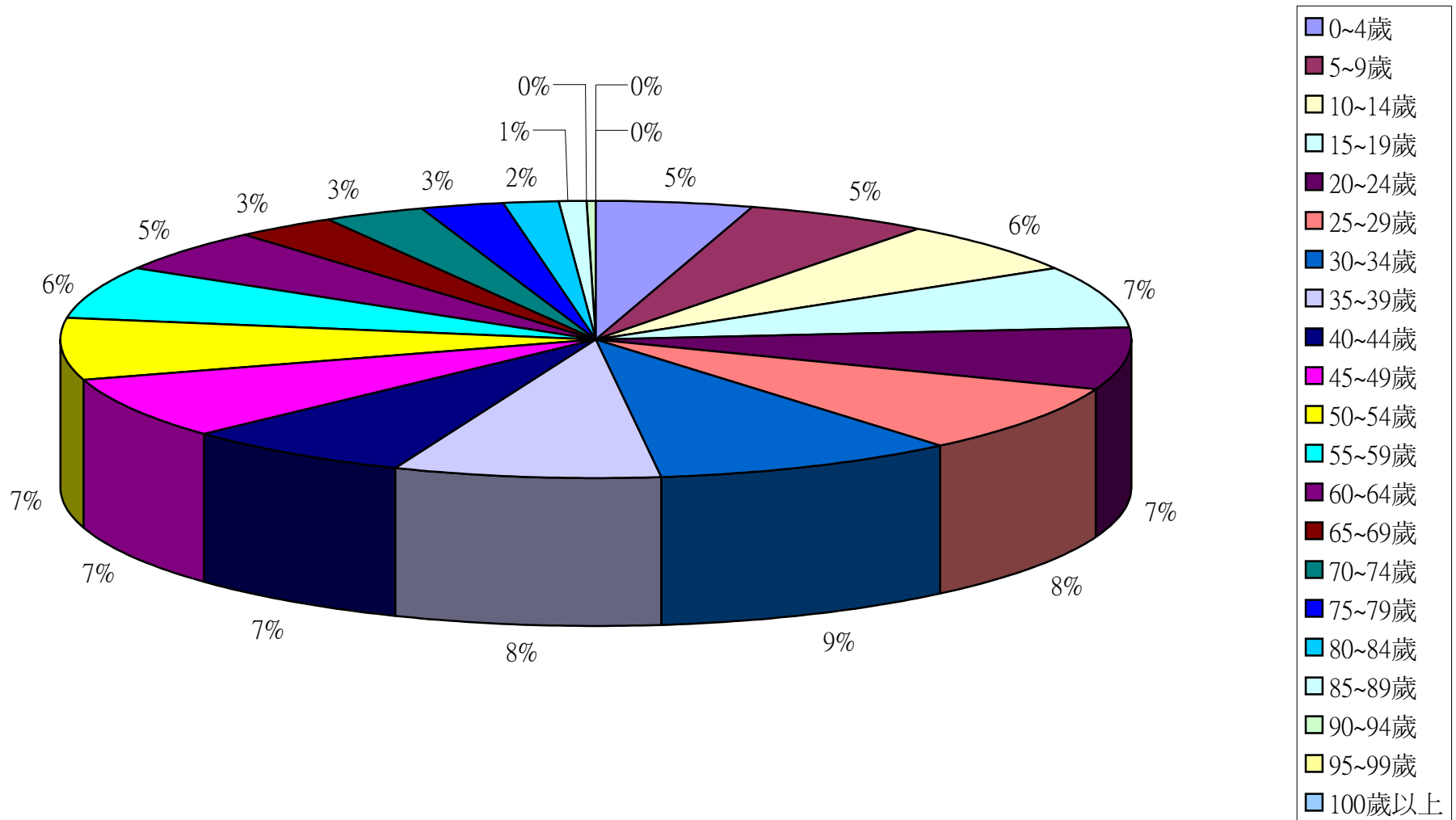

彰化縣鹿港鎮2013年7月按5歲組分比例圖

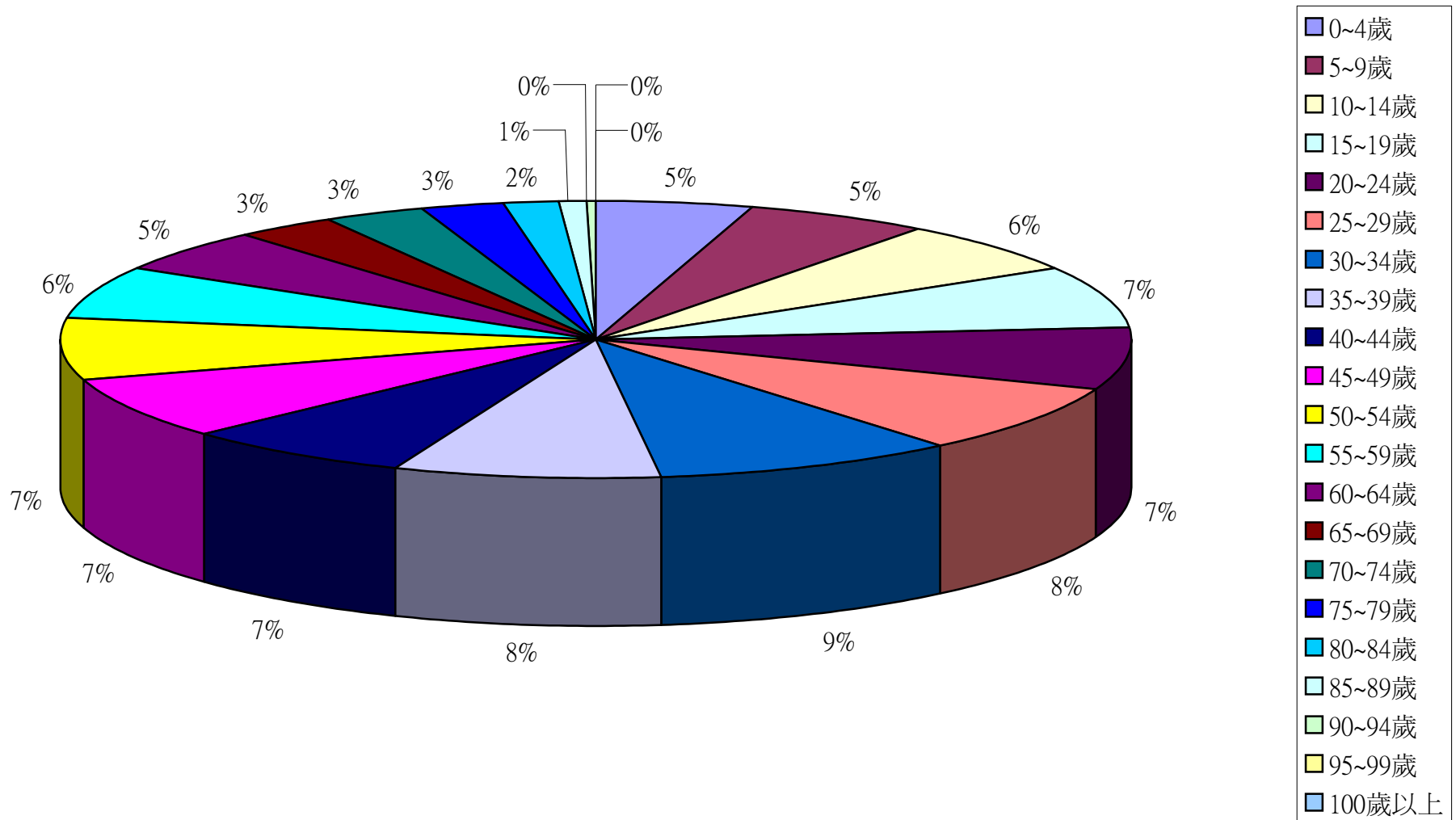

彰化縣鹿港鎮2013年8月按5歲組分比例圖

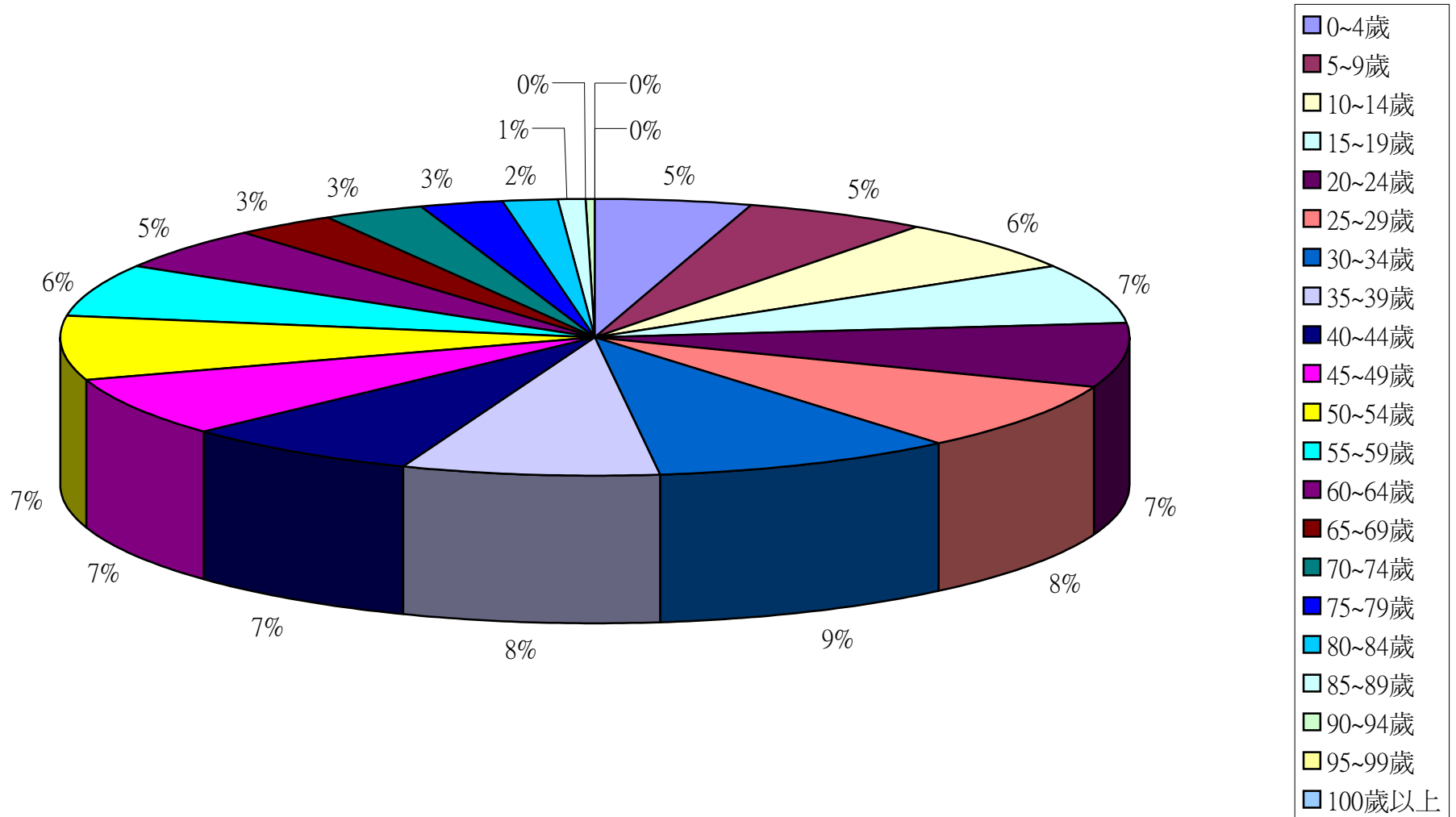

彰化縣鹿港鎮2013年9月按5歲組分比例圖

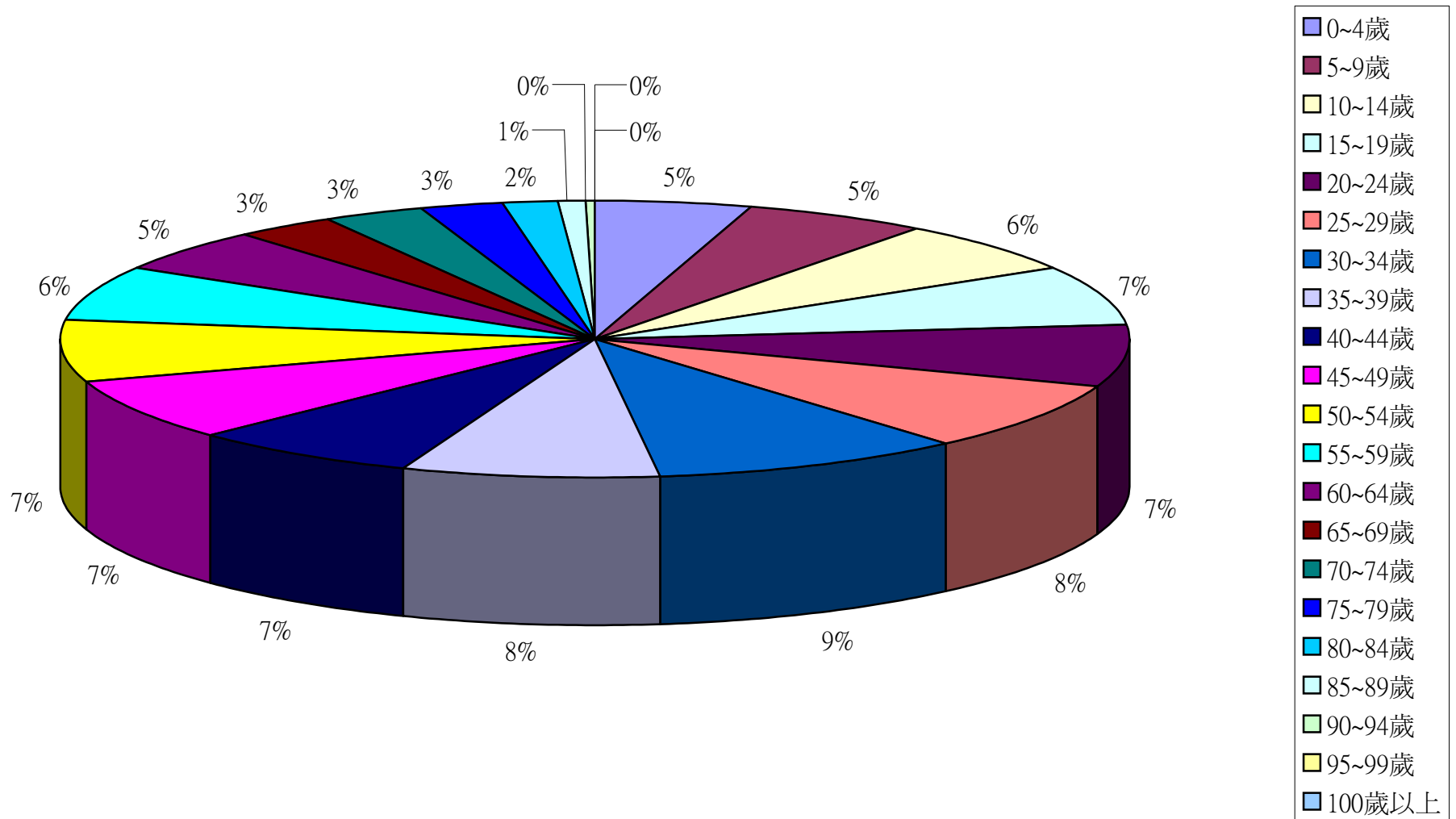

彰化縣鹿港鎮2013年10月按5歲組分比例圖

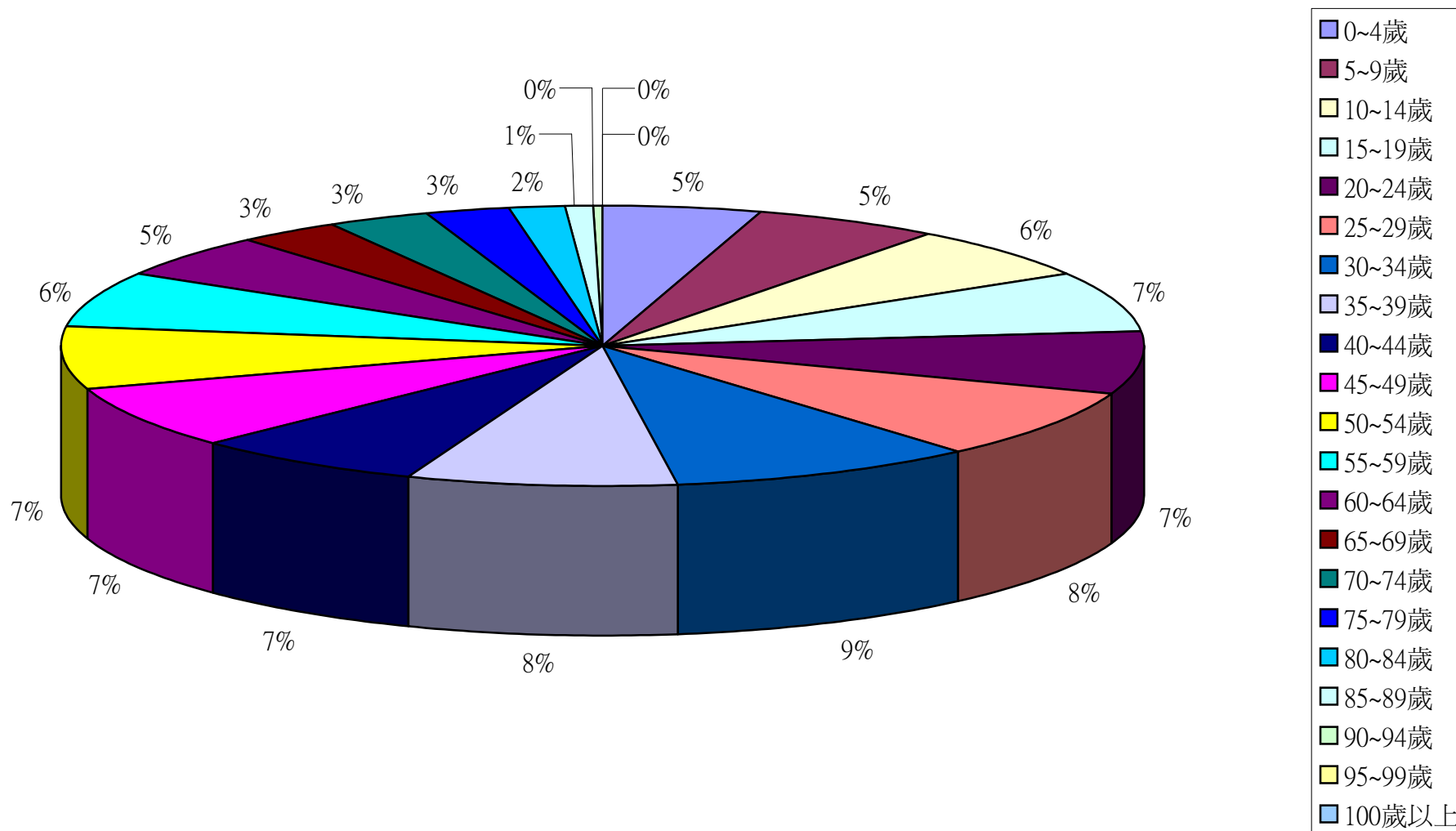

彰化縣鹿港鎮2013年11月按5歲組分比例圖

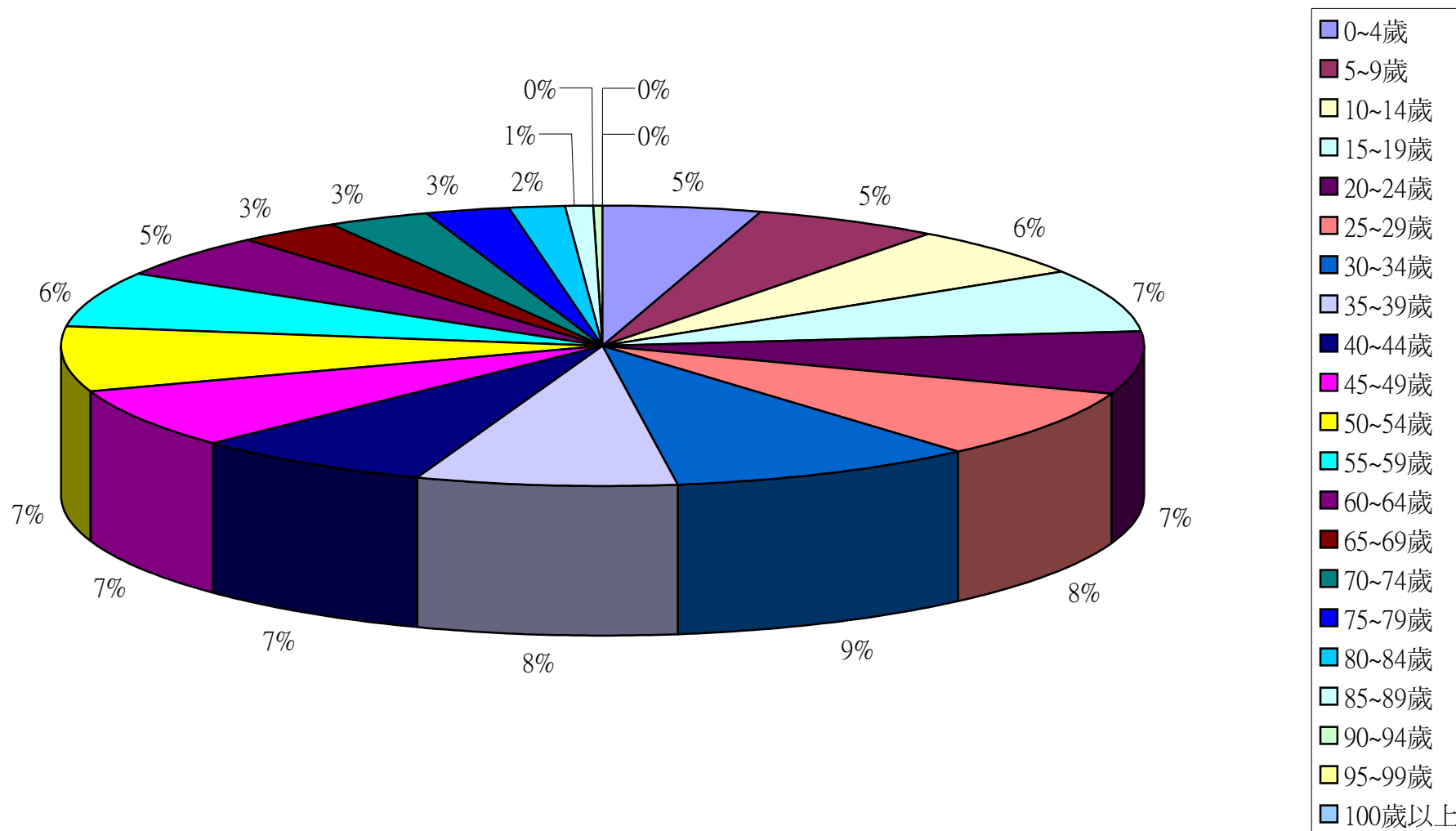

彰化縣鹿港鎮2013年12月按5歲組分比例圖

