



菜園里	男	645	35	58	48	29	51	52	66	41	31	43	34	41	33	16	29	22	9	3	2	2	-
	女	609	21	48	39	38	30	41	59	55	36	40	38	29	36	26	22	20	17	7	6	1	-
	小計	1,254	56	106	87	67	81	93	125	96	67	83	72	70	69	42	51	42	26	10	8	3	-
街尾里	男	1,401	50	127	84	107	114	95	109	106	103	110	108	81	80	36	39	26	17	6	1	2	-
	女	1,473	72	107	86	107	104	84	129	105	100	122	106	91	74	47	51	44	20	15	7	2	-
	小計	2,874	122	234	170	214	218	179	238	211	203	232	214	172	154	83	90	70	37	21	8	4	-
詔安里	男	1,241	62	49	79	79	104	100	123	120	84	75	94	68	74	41	32	25	21	4	6	1	-
	女	1,122	62	52	64	63	86	102	108	88	70	78	65	80	62	25	28	37	29	14	5	4	-
	小計	2,363	124	101	143	142	190	202	231	208	154	153	159	148	136	66	60	62	50	18	11	5	-
順興里	男	566	18	21	33	34	28	41	44	43	42	48	45	43	38	23	20	26	15	4	-	-	-
	女	518	19	16	27	26	32	36	34	44	41	37	37	34	34	18	29	29	16	4	4	1	-
	小計	1,084	37	37	60	60	60	77	78	87	83	85	82	77	72	41	49	55	31	8	4	1	-
新宮里	男	571	10	19	28	38	56	37	40	35	24	40	56	45	41	22	34	26	9	8	3	-	-
	女	508	6	18	29	21	35	40	33	27	30	39	44	40	39	17	31	21	24	9	4	1	-
	小計	1,079	16	37	57	59	91	77	73	62	54	79	100	85	80	39	65	47	33	17	7	1	-
溝墘里	男	2,623	139	158	154	202	189	260	262	231	167	169	171	165	129	85	59	40	27	10	5	-	1
	女	2,474	110	124	155	172	178	246	238	200	149	158	190	183	130	74	69	40	22	28	6	2	-
	小計	5,097	249	282	309	374	367	506	500	431	316	327	361	348	259	159	128	80	49	38	11	2	1
廖厝里	男	2,505	123	121	136	214	219	221	236	189	185	182	196	153	99	76	55	56	30	12	1	1	-
	女	2,363	122	107	129	170	180	212	222	183	174	190	159	155	108	64	62	60	39	18	8	1	-
	小計	4,868	245	228	265	384	399	433	458	372	359	372	355	308	207	140	117	116	69	30	9	2	-
興化里	男	398	19	36	28	24	36	19	35	22	21	31	23	26	33	9	12	10	9	2	3	-	-
	女	375	17	26	21	22	15	22	40	16	24	29	24	23	21	16	13	19	12	10	4	1	-
	小計	773	36	62	49	46	51	41	75	38	45	60	47	49	54	25	25	29	21	12	7	1	-
頭南里	男	1,311	68	35	87	122	96	96	101	91	95	117	109	90	51	40	44	36	21	12	-	-	-
	女	1,239	47	57	80	93	103	97	106	95	87	95	80	66	63	40	42	37	23	20	6	2	-
	小計	2,550	115	92	167	215	199	193	207	186	182	212	189	156	114	80	86	73	44	32	6	2	-
頭崙里	男	1,706	78	102	142	126	129	133	161	135	134	128	117	94	75	41	43	33	26	6	3	-	-
	女	1,592	65	89	93	133	139	124	162	118	107	104	98	101	77	50	42	35	36	15	2	1	1
	小計	3,298	143	191	235	259	268	257	323	253	241	232	215	195	152	91	85	68	62	21	5	1	1
龍山里	男	443	23	29	26	28	13	27	40	32	37	36	29	27	29	22	12	20	7	5	-	-	1
	女	435	25	32	30	16	24	27	33	33	33	27	17	26	21	18	22	22	16	8	4	1	-
	小計	878	48	61	56	44	37	54	73	65	70	63	46	53	50	40	34	42	23	13	4	1	1
總計	男	43,913	2,146	2,440	2,806	3,219	3,265	3,484	4,046	3,489	3,120	3,159	3,258	2,786	2,160	1,320	1,224	1,036	597	267	75	14	2
	女	42,087	1,935	2,209	2,434	2,852	2,912	3,420	3,868	3,362	2,941	2,969	2,982	2,689	2,178	1,317	1,362	1,208	811	437	159	37	5
	總計	86,000	4,081	4,649	5,240	6,071	6,177	6,904	7,914	6,851	6,061	6,128	6,240	5,475	4,338	2,637	2,586	2,244	1,408	704	234	51	7

## 02-01 現住人口數年齡分配按單齡組 Resident Population by Single Year of Age

中華民國一零二年底 End of 2013

單位：人 Unit : Persons

年底別 End of Year	性別 Sex	總計 Grand Total	0 歲 Years	1 歲 Years	2 歲 Years	3 歲 Years	4 歲 Years	5 歲 Years	6 歲 Years	7 歲 Years	8 歲 Years	9 歲 Years	10 歲 Years	11 歲 Years	12 歲 Years	13 歲 Years
一百零二年一月 2013/01	計 T.	<b>85,943</b>	910	878	685	813	852	881	921	975	991	1,010	1,029	1,050	1,124	1,043
	男 M.	<b>43,907</b>	481	440	358	440	460	460	482	495	541	561	547	543	598	565
	女 F.	<b>42,036</b>	429	438	327	373	392	421	439	480	450	449	482	507	526	478
一百零二年二月 2013/02	計 T.	<b>85,977</b>	888	898	691	806	852	872	922	979	1,000	998	1,019	1,047	1,142	1,036
	男 M.	<b>43,912</b>	473	444	360	433	465	457	482	496	553	556	540	542	602	567
	女 F.	<b>42,065</b>	415	454	331	373	387	415	440	483	447	442	479	505	540	469
一百零二年三月 2013/03	計 T.	<b>86,007</b>	885	883	714	782	871	874	914	995	981	988	1,018	1,045	1,122	1,046
	男 M.	<b>43,934</b>	474	438	372	412	479	453	480	505	546	539	545	548	589	572
	女 F.	<b>42,073</b>	411	445	342	370	392	421	434	490	435	449	473	497	533	474
一百零二年四月 2013/04	計 T.	<b>86,039</b>	887	886	708	786	878	862	929	985	980	992	1,014	1,051	1,092	1,057
	男 M.	<b>43,957</b>	475	443	373	413	480	449	484	504	540	537	554	548	572	572
	女 F.	<b>42,082</b>	412	443	335	373	398	413	445	481	440	455	460	503	520	485
一百零二年五月 2013/05	計 T.	<b>86,056</b>	888	886	723	771	886	854	903	999	969	990	1,006	1,059	1,099	1,055
	男 M.	<b>43,971</b>	488	441	374	407	488	434	474	513	538	530	554	551	568	570
	女 F.	<b>42,085</b>	400	445	349	364	398	420	429	486	431	460	452	508	531	485
一百零二年六月 2013/06	計 T.	<b>86,065</b>	869	901	716	769	888	861	893	998	957	989	995	1,075	1,095	1,054
	男 M.	<b>43,977</b>	467	455	378	401	484	451	452	525	521	536	552	555	566	565
	女 F.	<b>42,088</b>	402	446	338	368	404	410	441	473	436	453	443	520	529	489
一百零二年七月 2013/07	計 T.	<b>86,094</b>	855	878	778	754	876	867	884	1,003	945	987	1,010	1,063	1,073	1,085
	男 M.	<b>44,002</b>	457	442	408	391	477	460	451	524	502	539	568	544	547	588
	女 F.	<b>42,092</b>	398	436	370	363	399	407	433	479	443	448	442	519	526	497
一百零二年八月 2013/08	計 T.	<b>86,113</b>	840	891	783	743	886	858	906	979	940	993	1,000	1,075	1,043	1,093
	男 M.	<b>43,976</b>	451	448	405	387	489	444	472	507	497	538	567	540	538	591
	女 F.	<b>42,137</b>	389	443	378	356	397	414	434	472	443	455	433	535	505	502
一百零二年九月 2013/09	計 T.	<b>86,081</b>	810	913	796	718	886	860	899	952	955	1,000	997	1,075	1,023	1,090
	男 M.	<b>43,947</b>	430	471	407	380	476	451	468	488	509	532	570	553	518	589
	女 F.	<b>42,134</b>	380	442	389	338	410	409	431	464	446	468	427	522	505	501
一百零二年十月 2013/10	計 T.	<b>86,054</b>	775	932	817	702	876	860	893	940	964	996	991	1,059	1,027	1,111
	男 M.	<b>43,943</b>	417	482	419	372	473	453	467	479	500	546	549	553	525	600
	女 F.	<b>42,111</b>	358	450	398	330	403	407	426	461	464	450	442	506	502	511
一百零二年十一月 2013/11	計 T.	<b>86,000</b>	752	950	829	691	859	859	912	924	962	992	1,003	1,026	1,031	1,112
	男 M.	<b>43,913</b>	401	491	425	356	473	452	475	478	491	544	559	536	533	602
	女 F.	<b>42,087</b>	351	459	404	335	386	407	437	446	471	448	444	490	498	510
一百零二年十二月 2013/12	計 T.	—	—	—	—	—	—	—	—	—	—	—	—	—	—	—
	男 M.	—	—	—	—	—	—	—	—	—	—	—	—	—	—	—
	女 F.	—	—	—	—	—	—	—	—	—	—	—	—	—	—	—

資料來源：彰化縣鹿港鎮戶政所。

Source : Lugang Township Household Registration Office, Changhua County













### 1.6-戶籍登記現住人口數按五歲、十歲年齡組分 Resident Population by 5-Year,10-Year Age Group

年(月)底別 End of Year (Month)	總人口數 Total	0~4歲 Years	5~9歲 Years	10~14歲 Years	15~19歲 Years	20~24歲 Years	25~29歲 Years	30~34歲 Years	35~39歲 Years	40~44歲 Years	45~49歲 Years	50~54歲 Years	55~59歲 Years	60~64歲 Years	65~69歲 Years	70~74歲 Years	75~79歲 Years	80~84歲 Years	85~89歲 Years	90~94歲 Years	95~99歲 Years	100歲以上 Years & Over
一百零二年2013	0	0	0	0	0	0	0	0	0	0	0	0	0	0	0	0	0	0	0	0	0	0
一月 Jan.	85,943	4,138	4,778	5,343	6,162	6,296	7,090	7,950	6,639	6,137	6,152	6,159	5,285	4,163	2,567	2,610	2,193	1,352	646	230	45	8
二月 Feb.	85,977	4,135	4,771	5,332	6,148	6,305	7,069	7,957	6,662	6,120	6,125	6,204	5,298	4,173	2,584	2,597	2,201	1,354	656	233	45	8
三月 Mar.	86,007	4,135	4,752	5,322	6,132	6,304	7,049	7,962	6,691	6,110	6,119	6,248	5,258	4,223	2,588	2,612	2,201	1,355	663	231	45	7
四月 Apr.	86,039	4,145	4,748	5,327	6,108	6,272	7,068	7,951	6,710	6,102	6,103	6,252	5,285	4,242	2,599	2,613	2,209	1,356	666	229	47	7
五月 May	86,056	4,154	4,715	5,317	6,106	6,252	7,052	7,956	6,720	6,077	6,139	6,248	5,319	4,249	2,608	2,615	2,210	1,368	668	228	48	7
六月 June	86,065	4,143	4,698	5,321	6,093	6,239	7,044	7,931	6,758	6,055	6,153	6,246	5,361	4,274	2,611	2,597	2,208	1,379	668	230	49	7
七月 July	86,094	4,141	4,686	5,303	6,102	6,261	7,006	7,953	6,754	6,075	6,154	6,235	5,379	4,286	2,621	2,589	2,219	1,375	669	231	48	7
八月 Aug.	86,113	4,143	4,676	5,269	6,115	6,260	6,964	7,951	6,790	6,058	6,165	6,251	5,417	4,277	2,630	2,577	2,220	1,388	673	232	50	7
九月 Sept.	86,081	4,123	4,666	5,260	6,093	6,251	6,925	7,950	6,840	6,030	6,166	6,227	5,449	4,299	2,633	2,567	2,232	1,389	689	235	49	8
十月 Oct.	86,054	4,102	4,653	5,255	6,075	6,225	6,887	7,945	6,854	6,065	6,146	6,244	5,463	4,304	2,629	2,589	2,229	1,402	696	235	49	7
十一月 Nov.	86,000	4,081	4,649	5,240	6,071	6,177	6,904	7,914	6,851	6,061	6,128	6,240	5,475	4,338	2,637	2,586	2,244	1,408	704	234	51	7
十二月 Dec.	0	0	0	0	0	0	0	0	0	0	0	0	0	0	0	0	0	0	0	0	0	0

資料來源：彰化縣鹿港鎮戶政所。

Source : Lugang Township Household Registration Office, Changhua County



2.10 齡組 (人數)

2.10 齡組 (占總人口百分比%)

95-99歲 Years	100歲以上 Years & Over	年(月)底別 End of Year (Month)	0-9歲 Years	10-19歲 Years	20-29歲 Years	30-39歲 Years	40-49歲 Years	50-59歲 Years	60-69歲 Years	70-79歲 Years	80-89歲 Years	90-99歲 Years	100歲以上 Years & Over	年(月)底別 End of Year (Month)	0-9歲 Years	10-19歲 Years	20-29歲 Years
#DIV/0!	#DIV/0!	一百零二年2013	0	0	0	0	0	0	0	0	0	0	0	一百零二年2013	#DIV/0!	#DIV/0!	#DIV/0!
0.05	0.01	一月 Jan.	8,916	11,505	13,386	14,589	12,289	11,444	6,730	4,803	1,998	275	8	一月 Jan.	10.37	13.39	15.58
0.05	0.01	二月 Feb.	8,906	11,480	13,374	14,619	12,245	11,502	6,757	4,798	2,010	278	8	二月 Feb.	10.36	13.35	15.56
0.05	0.01	三月 Mar.	8,887	11,454	13,353	14,653	12,229	11,506	6,811	4,813	2,018	276	7	三月 Mar.	10.33	13.32	15.53
0.05	0.01	四月 Apr.	8,893	11,435	13,340	14,661	12,205	11,537	6,841	4,822	2,022	276	7	四月 Apr.	10.34	13.29	15.50
0.06	0.01	五月 May	8,869	11,423	13,304	14,676	12,216	11,567	6,857	4,825	2,036	276	7	五月 May	10.31	13.27	15.46
0.06	0.01	六月 June	8,841	11,414	13,283	14,689	12,208	11,607	6,885	4,805	2,047	279	7	六月 June	10.27	13.26	15.43
0.06	0.01	七月 July	8,827	11,405	13,267	14,707	12,229	11,614	6,907	4,808	2,044	279	7	七月 July	10.25	13.25	15.41
0.06	0.01	八月 Aug.	8,819	11,384	13,224	14,741	12,223	11,668	6,907	4,797	2,061	282	7	八月 Aug.	10.24	13.22	15.36
0.06	0.01	九月 Sept.	8,789	11,353	13,176	14,790	12,196	11,676	6,932	4,799	2,078	284	8	九月 Sept.	10.21	13.19	15.31
0.06	0.01	十月 Oct.	8,755	11,330	13,112	14,799	12,211	11,707	6,933	4,818	2,098	284	7	十月 Oct.	10.17	13.17	15.24
0.06	0.01	十一月 Nov.	8,730	11,311	13,081	14,765	12,189	11,715	6,975	4,830	2,112	285	7	十一月 Nov.	10.15	13.15	15.21
#DIV/0!	#DIV/0!	十二月 Dec.	0	0	0	0	0	0	0	0	0	0	0	十二月 Dec.	#DIV/0!	#DIV/0!	#DIV/0!



彰化縣鹿港鎮2013年1月按5歲組分比例圖

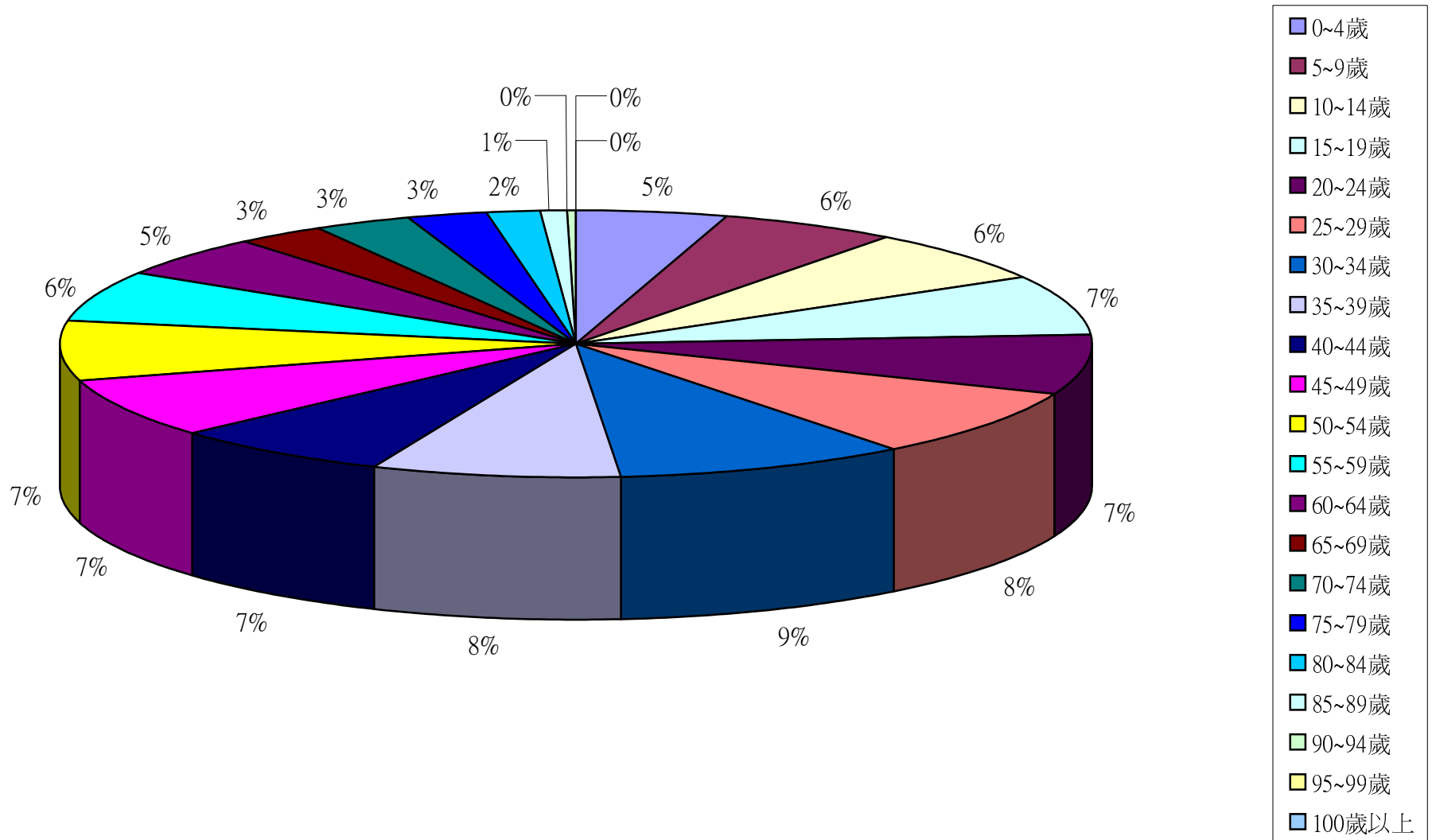

彰化縣鹿港鎮2013年2月按5歲組分比例圖

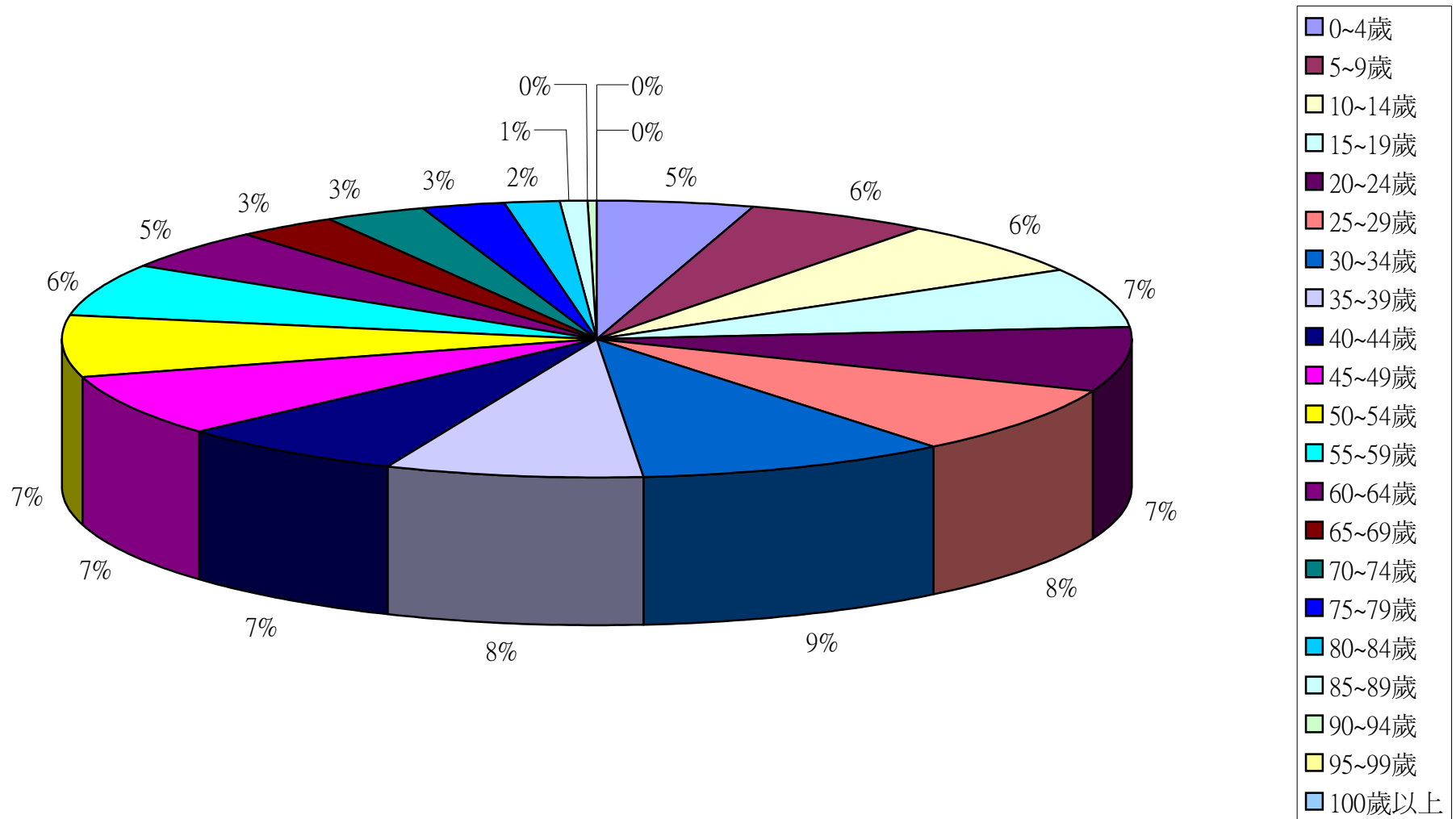

彰化縣鹿港鎮2013年3月按5歲組分比例圖

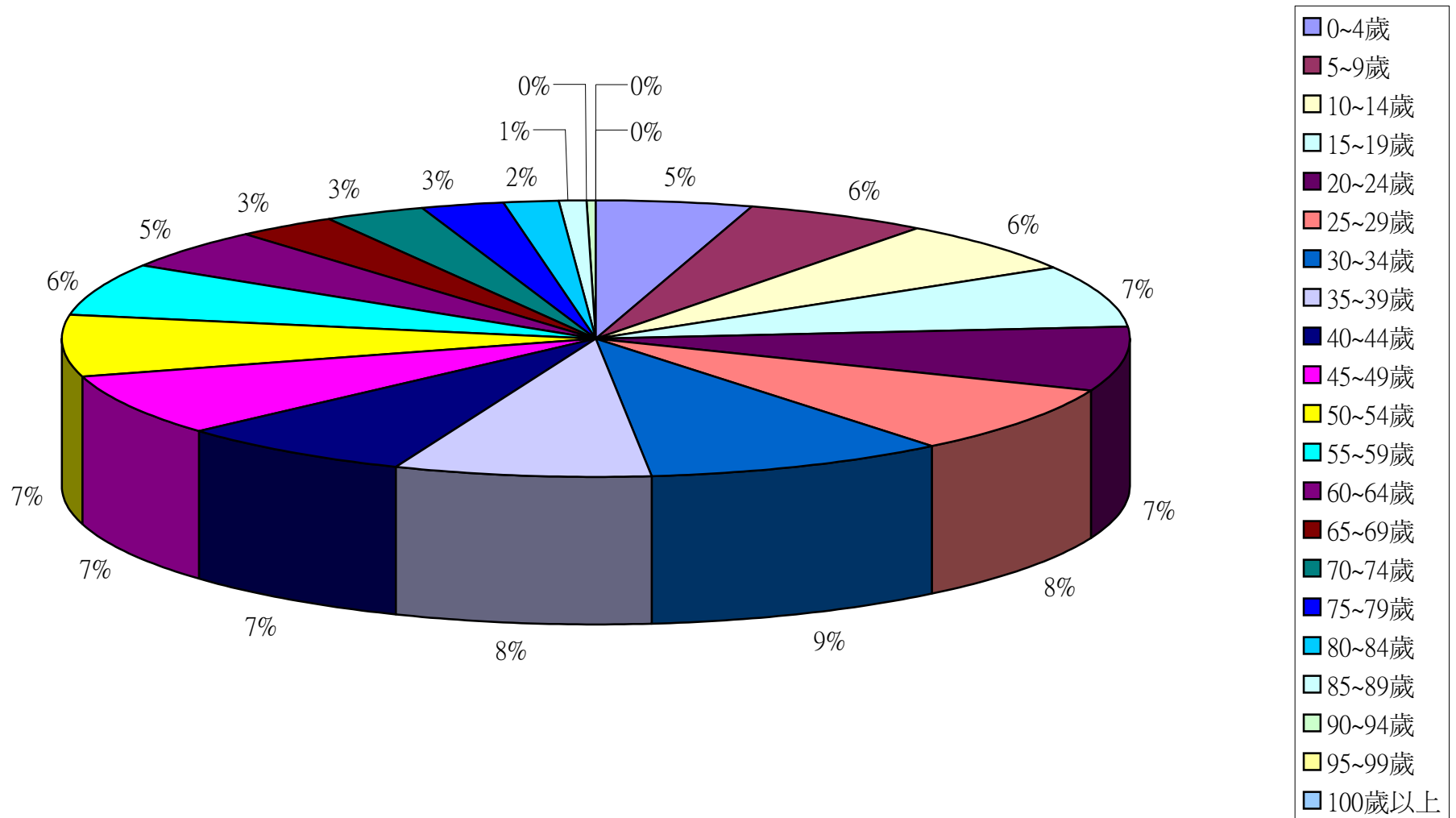

彰化縣鹿港鎮2013年4月按5歲組分比例圖

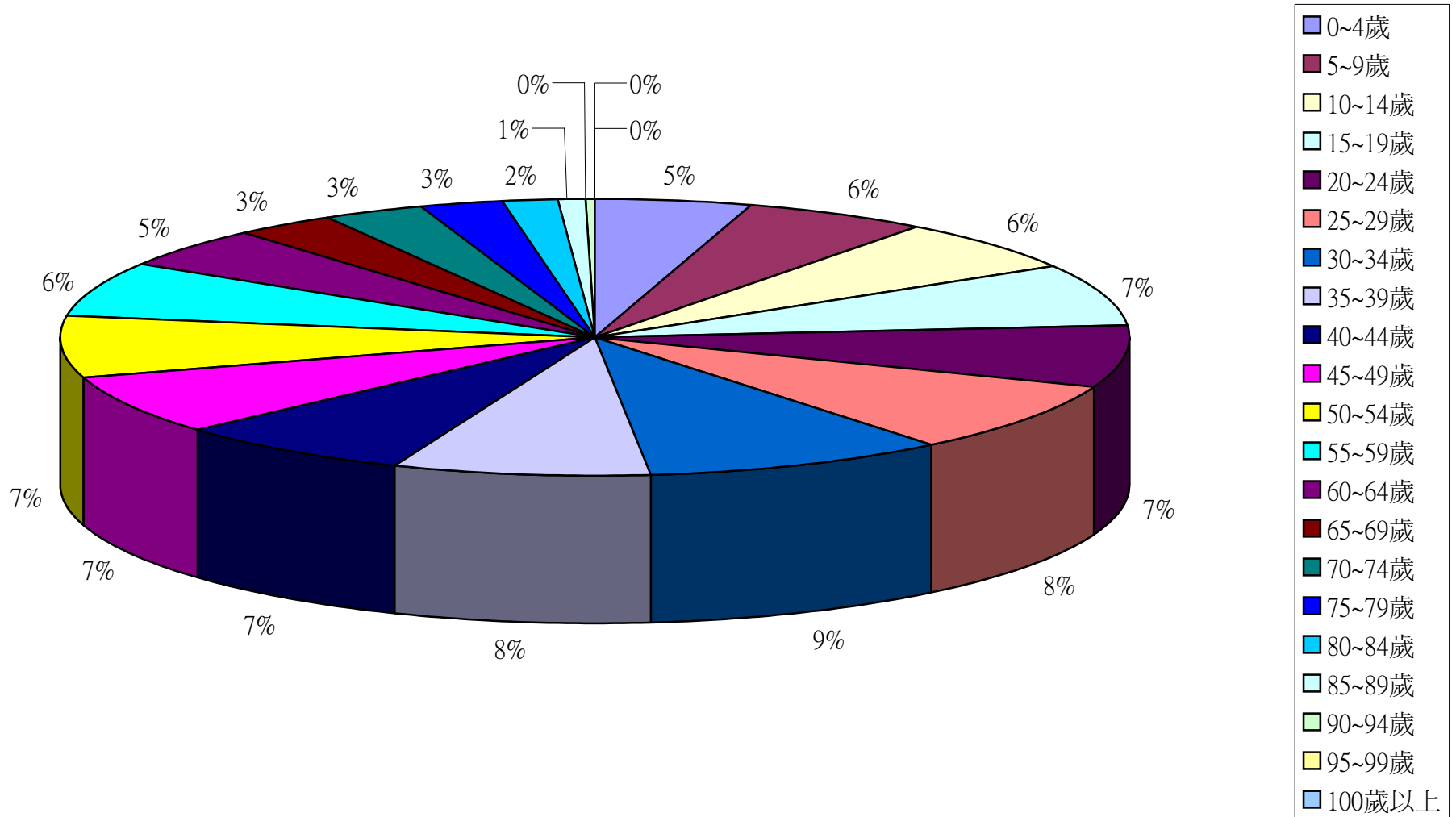



彰化縣鹿港鎮2013年5月按5歲組分比例圖

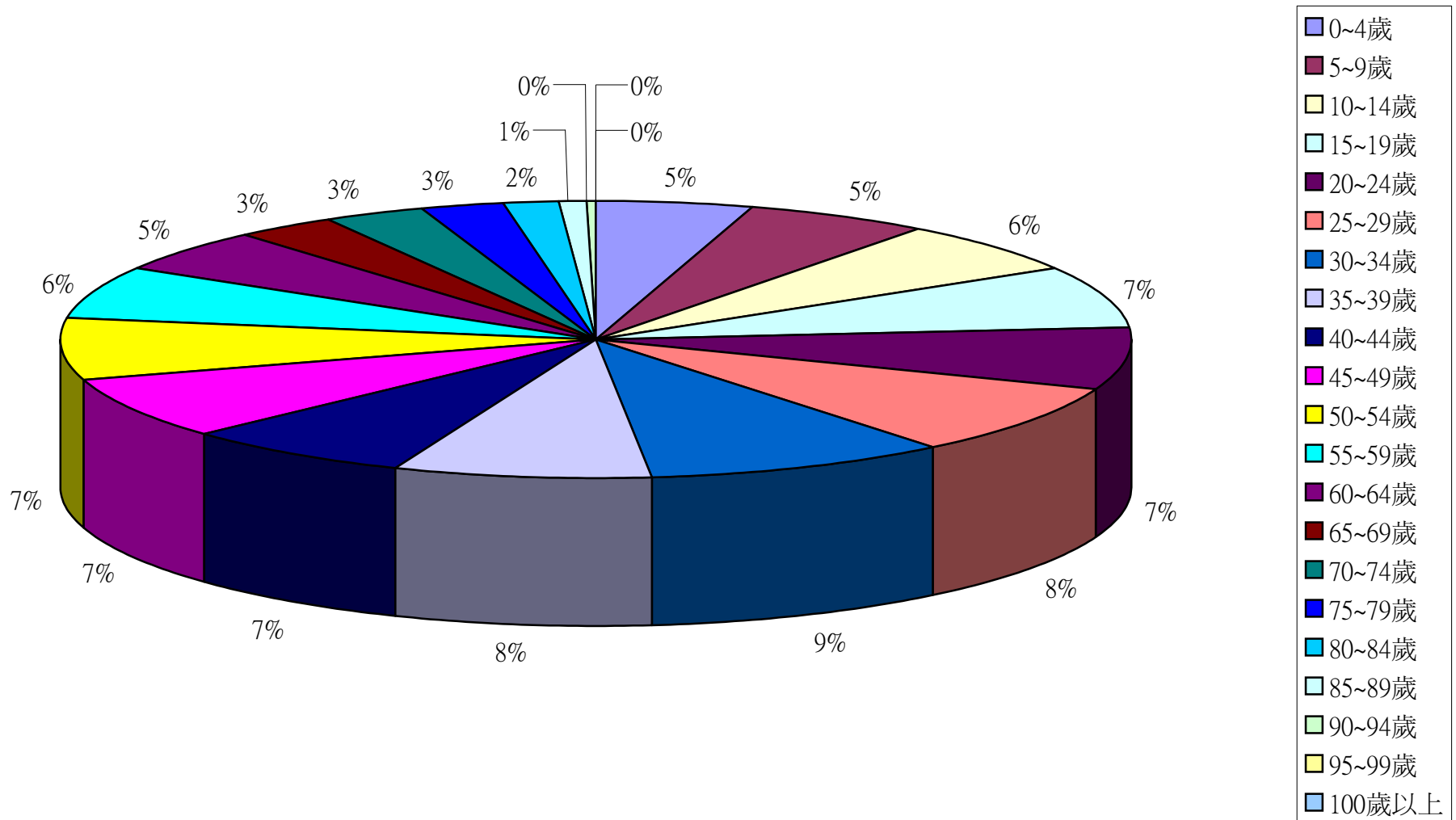

彰化縣鹿港鎮2013年6月按5歲組分比例圖

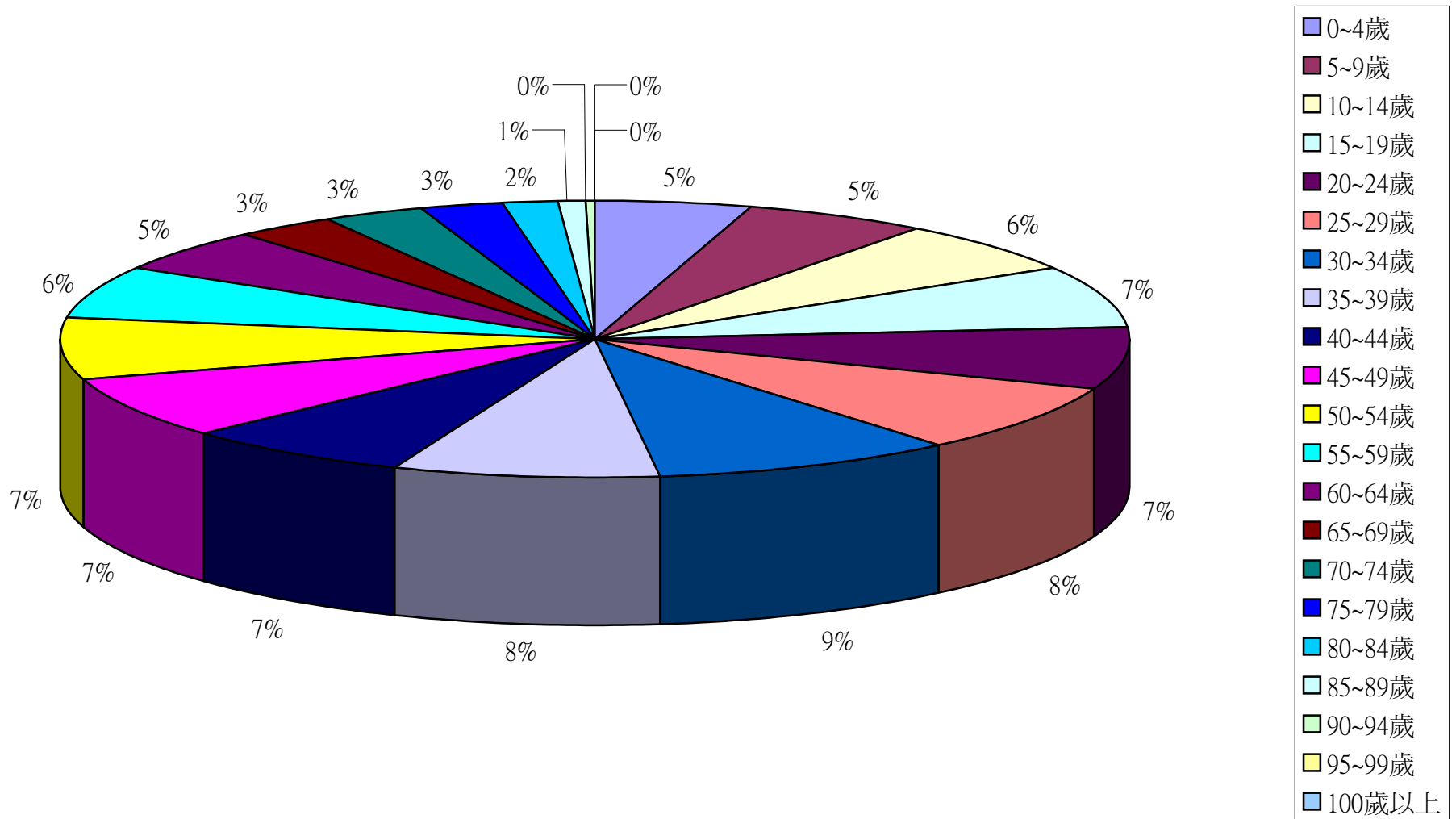

彰化縣鹿港鎮2013年7月按5歲組分比例圖

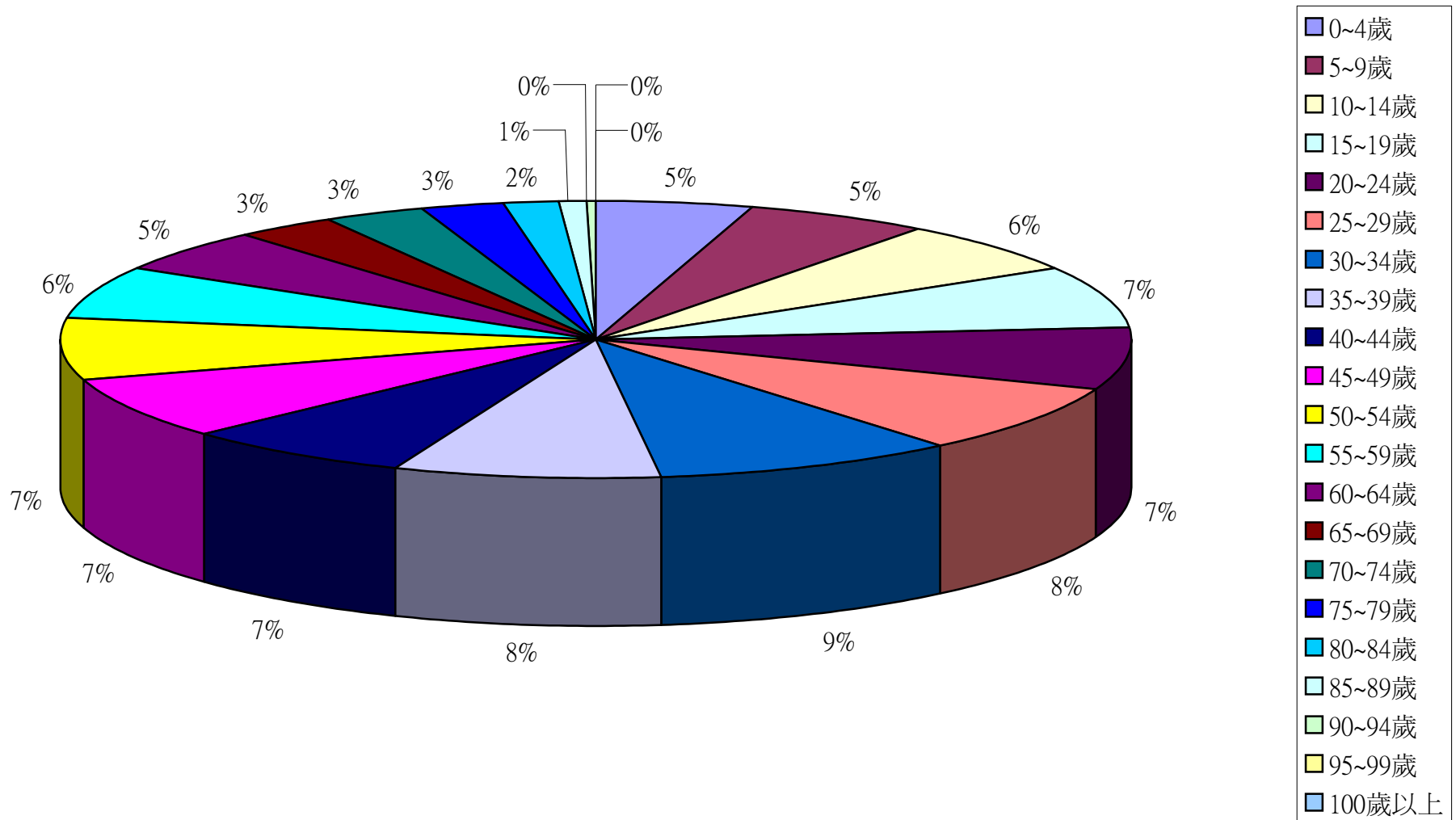

彰化縣鹿港鎮2013年8月按5歲組分比例圖

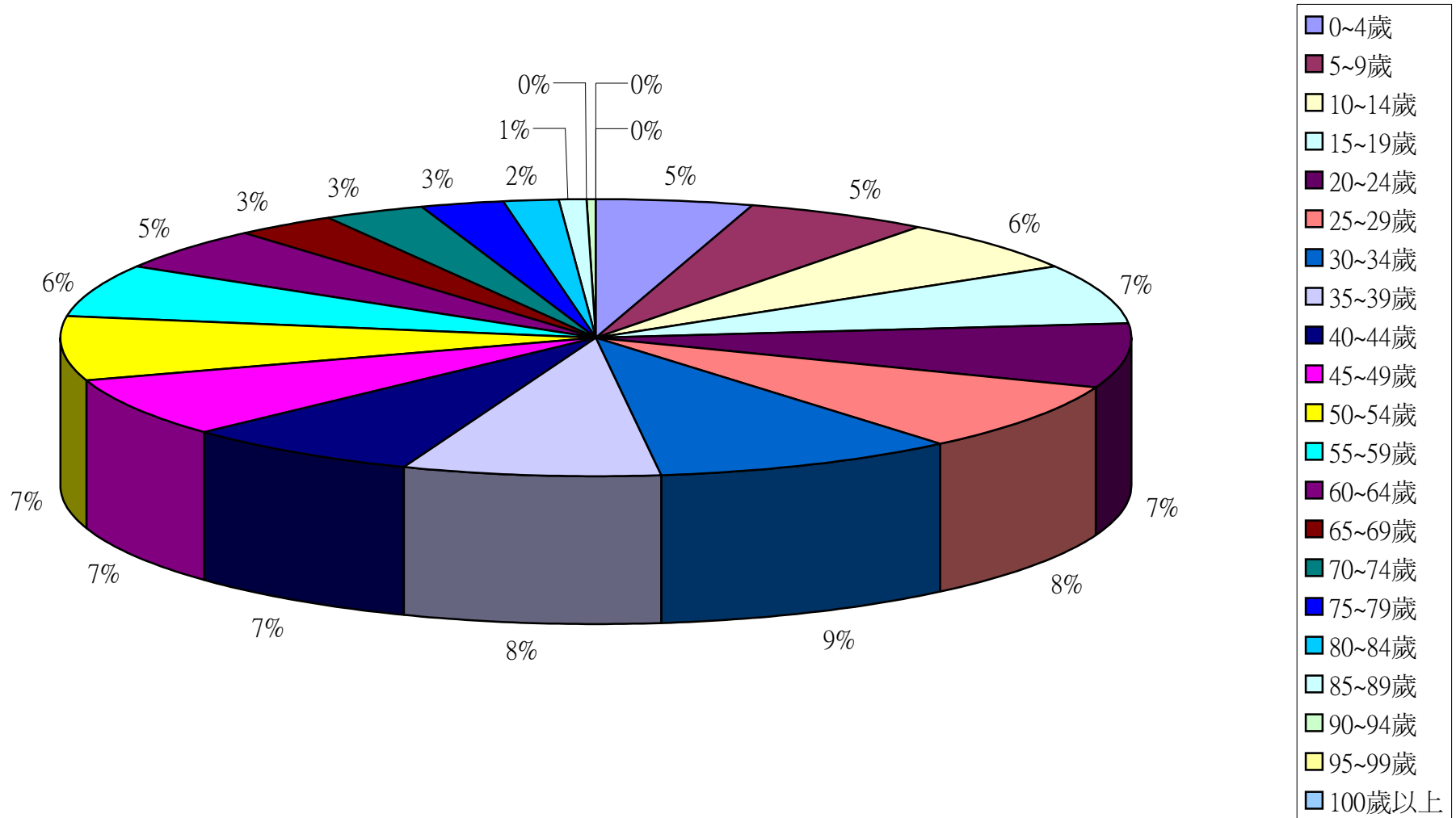

彰化縣鹿港鎮2013年9月按5歲組分比例圖

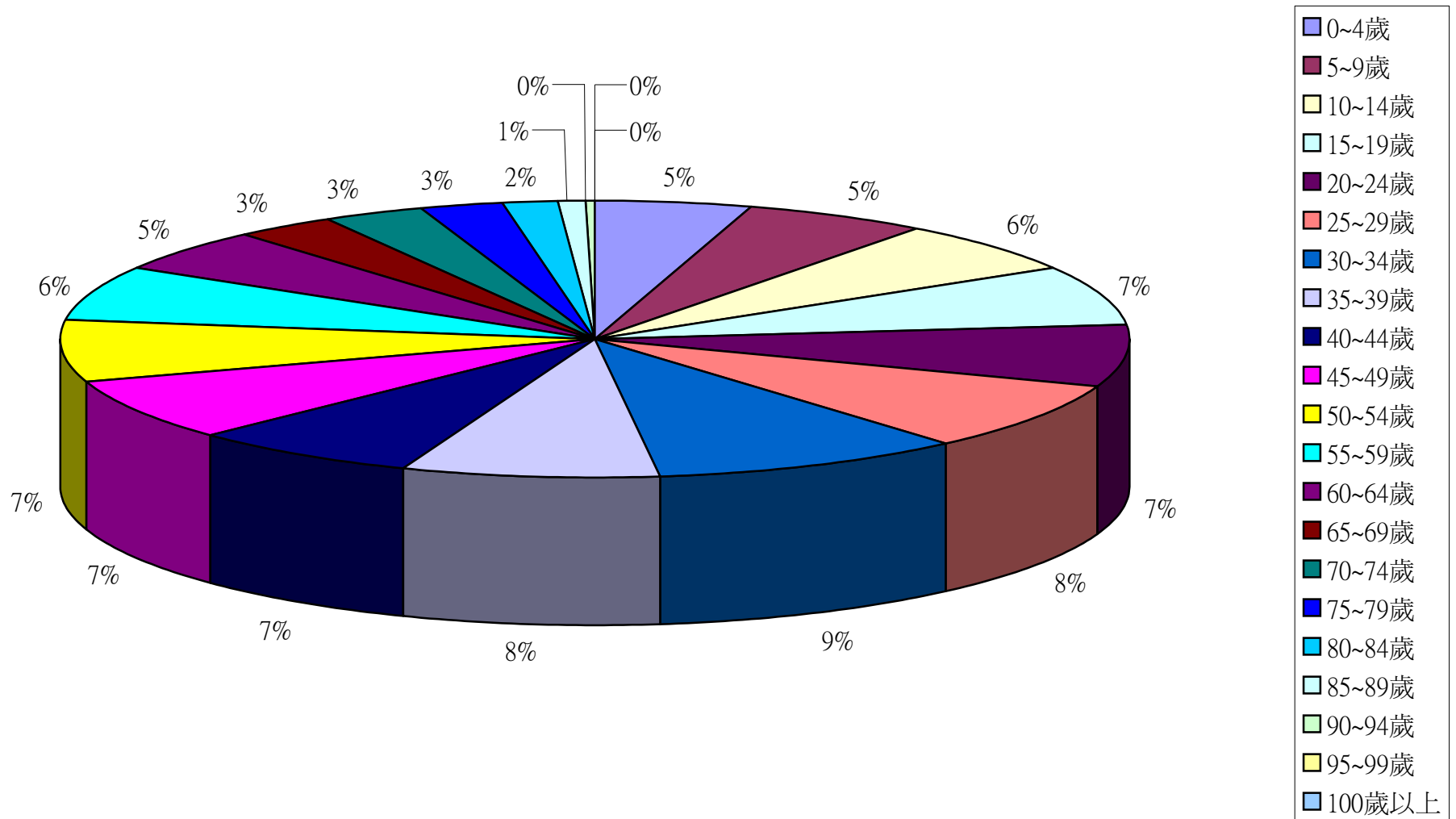

彰化縣鹿港鎮2013年10月按5歲組分比例圖

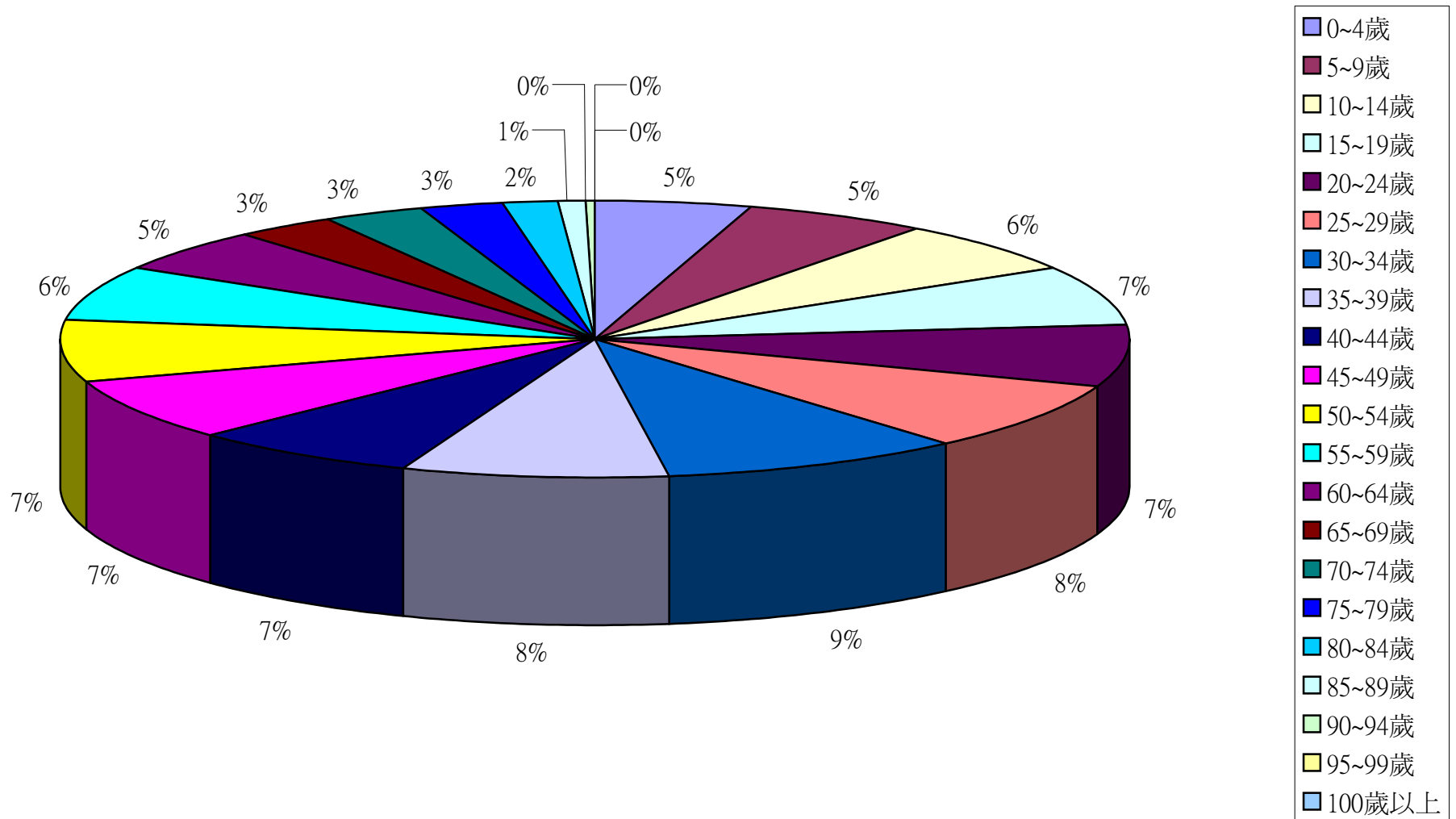

彰化縣鹿港鎮2013年11月按5歲組分比例圖

