

| | | | | | | | | | | | | | | | | | | | | | | | |
|-----|----|--------|-------|-------|-------|-------|-------|-------|-------|-------|-------|-------|-------|-------|-------|-------|-------|-------|-------|-----|-----|----|---|
| 菜園里 | 男 | 647 | 27 | 61 | 43 | 42 | 46 | 55 | 68 | 37 | 37 | 41 | 32 | 41 | 27 | 21 | 36 | 16 | 7 | 5 | 4 | 1 | - |
| | 女 | 594 | 22 | 42 | 42 | 34 | 35 | 41 | 59 | 45 | 39 | 44 | 28 | 39 | 29 | 25 | 21 | 22 | 14 | 8 | 5 | - | - |
| | 小計 | 1,241 | 49 | 103 | 85 | 76 | 81 | 96 | 127 | 82 | 76 | 85 | 60 | 80 | 56 | 46 | 57 | 38 | 21 | 13 | 9 | 1 | - |
| 街尾里 | 男 | 1,407 | 48 | 130 | 92 | 108 | 118 | 100 | 113 | 105 | 109 | 110 | 97 | 79 | 74 | 30 | 42 | 25 | 16 | 5 | 5 | 1 | - |
| | 女 | 1,461 | 72 | 106 | 94 | 111 | 87 | 105 | 116 | 112 | 100 | 131 | 93 | 95 | 56 | 50 | 50 | 37 | 20 | 16 | 8 | 2 | - |
| | 小計 | 2,868 | 120 | 236 | 186 | 219 | 205 | 205 | 229 | 217 | 209 | 241 | 190 | 174 | 130 | 80 | 92 | 62 | 36 | 21 | 13 | 3 | - |
| 詔安里 | 男 | 1,239 | 70 | 52 | 81 | 72 | 103 | 119 | 127 | 98 | 87 | 83 | 85 | 71 | 70 | 36 | 30 | 28 | 16 | 6 | 4 | 1 | - |
| | 女 | 1,116 | 54 | 56 | 66 | 72 | 92 | 92 | 114 | 90 | 72 | 71 | 72 | 76 | 48 | 22 | 38 | 35 | 26 | 11 | 6 | 3 | - |
| | 小計 | 2,355 | 124 | 108 | 147 | 144 | 195 | 211 | 241 | 188 | 159 | 154 | 157 | 147 | 118 | 58 | 68 | 63 | 42 | 17 | 10 | 4 | - |
| 順興里 | 男 | 582 | 22 | 27 | 29 | 36 | 36 | 38 | 45 | 48 | 55 | 40 | 46 | 42 | 34 | 22 | 17 | 27 | 15 | 3 | - | - | - |
| | 女 | 537 | 20 | 19 | 24 | 27 | 35 | 44 | 39 | 43 | 41 | 41 | 38 | 34 | 31 | 23 | 28 | 26 | 14 | 6 | 3 | 1 | - |
| | 小計 | 1,119 | 42 | 46 | 53 | 63 | 71 | 82 | 84 | 91 | 96 | 81 | 84 | 76 | 65 | 45 | 45 | 53 | 29 | 9 | 3 | 1 | - |
| 新宮里 | 男 | 578 | 14 | 24 | 21 | 44 | 54 | 42 | 34 | 39 | 26 | 50 | 48 | 43 | 38 | 21 | 34 | 26 | 9 | 8 | 3 | - | - |
| | 女 | 530 | 8 | 26 | 25 | 28 | 36 | 41 | 39 | 30 | 34 | 40 | 49 | 32 | 39 | 22 | 29 | 14 | 27 | 4 | 5 | 2 | - |
| | 小計 | 1,108 | 22 | 50 | 46 | 72 | 90 | 83 | 73 | 69 | 60 | 90 | 97 | 75 | 77 | 43 | 63 | 40 | 36 | 12 | 8 | 2 | - |
| 溝墘里 | 男 | 2,602 | 142 | 166 | 150 | 206 | 198 | 271 | 279 | 192 | 167 | 175 | 165 | 166 | 119 | 74 | 57 | 39 | 24 | 7 | 4 | - | 1 |
| | 女 | 2,460 | 121 | 135 | 164 | 170 | 185 | 257 | 227 | 182 | 150 | 161 | 187 | 175 | 117 | 71 | 62 | 38 | 27 | 26 | 3 | 2 | - |
| | 小計 | 5,062 | 263 | 301 | 314 | 376 | 383 | 528 | 506 | 374 | 317 | 336 | 352 | 341 | 236 | 145 | 119 | 77 | 51 | 33 | 7 | 2 | 1 |
| 廖厝里 | 男 | 2,482 | 111 | 114 | 154 | 237 | 217 | 204 | 241 | 182 | 189 | 184 | 185 | 140 | 101 | 69 | 65 | 50 | 25 | 11 | 3 | - | - |
| | 女 | 2,358 | 125 | 105 | 152 | 181 | 178 | 223 | 208 | 179 | 172 | 183 | 153 | 152 | 100 | 64 | 59 | 62 | 35 | 19 | 7 | 1 | - |
| | 小計 | 4,840 | 236 | 219 | 306 | 418 | 395 | 427 | 449 | 361 | 361 | 367 | 338 | 292 | 201 | 133 | 124 | 112 | 60 | 30 | 10 | 1 | - |
| 興化里 | 男 | 402 | 15 | 40 | 32 | 25 | 32 | 22 | 35 | 21 | 23 | 30 | 23 | 31 | 25 | 11 | 13 | 11 | 8 | 4 | 1 | - | - |
| | 女 | 381 | 13 | 21 | 29 | 16 | 22 | 32 | 29 | 20 | 31 | 25 | 25 | 20 | 23 | 14 | 11 | 22 | 14 | 8 | 3 | 2 | 1 |
| | 小計 | 783 | 28 | 61 | 61 | 41 | 54 | 54 | 64 | 41 | 54 | 55 | 48 | 51 | 48 | 25 | 24 | 33 | 22 | 12 | 4 | 2 | 1 |
| 頭南里 | 男 | 1,323 | 68 | 43 | 86 | 126 | 95 | 105 | 105 | 83 | 100 | 114 | 117 | 77 | 51 | 44 | 41 | 39 | 18 | 10 | - | 1 | - |
| | 女 | 1,236 | 56 | 49 | 86 | 106 | 107 | 90 | 104 | 83 | 98 | 92 | 73 | 66 | 59 | 38 | 44 | 41 | 24 | 13 | 5 | 2 | - |
| | 小計 | 2,559 | 124 | 92 | 172 | 232 | 202 | 195 | 209 | 166 | 198 | 206 | 190 | 143 | 110 | 82 | 85 | 80 | 42 | 23 | 5 | 3 | - |
| 頭崙里 | 男 | 1,699 | 81 | 108 | 142 | 124 | 145 | 119 | 166 | 124 | 146 | 123 | 110 | 93 | 73 | 43 | 40 | 31 | 23 | 6 | 2 | - | - |
| | 女 | 1,569 | 71 | 83 | 101 | 130 | 133 | 128 | 155 | 122 | 108 | 101 | 95 | 95 | 71 | 49 | 39 | 35 | 40 | 10 | 1 | 2 | - |
| | 小計 | 3,268 | 152 | 191 | 243 | 254 | 278 | 247 | 321 | 246 | 254 | 224 | 205 | 188 | 144 | 92 | 79 | 66 | 63 | 16 | 3 | 2 | - |
| 龍山里 | 男 | 453 | 22 | 35 | 25 | 25 | 14 | 31 | 41 | 37 | 39 | 29 | 30 | 31 | 28 | 17 | 18 | 17 | 11 | 2 | - | - | 1 |
| | 女 | 442 | 27 | 43 | 23 | 17 | 24 | 30 | 32 | 29 | 41 | 22 | 22 | 24 | 18 | 20 | 25 | 23 | 9 | 11 | 2 | - | - |
| | 小計 | 895 | 49 | 78 | 48 | 42 | 38 | 61 | 73 | 66 | 80 | 51 | 52 | 55 | 46 | 37 | 43 | 40 | 20 | 13 | 2 | - | 1 |
| 總計 | 男 | 43,829 | 2,143 | 2,566 | 2,851 | 3,242 | 3,332 | 3,628 | 4,118 | 3,316 | 3,144 | 3,253 | 3,187 | 2,656 | 2,014 | 1,256 | 1,251 | 997 | 563 | 221 | 81 | 8 | 2 |
| | 女 | 41,926 | 1,937 | 2,227 | 2,575 | 2,923 | 2,949 | 3,613 | 3,833 | 3,224 | 2,938 | 2,996 | 2,944 | 2,578 | 2,028 | 1,264 | 1,387 | 1,163 | 762 | 408 | 137 | 37 | 3 |
| | 總計 | 85,755 | 4,080 | 4,793 | 5,426 | 6,165 | 6,281 | 7,241 | 7,951 | 6,540 | 6,082 | 6,249 | 6,131 | 5,234 | 4,042 | 2,520 | 2,638 | 2,160 | 1,325 | 629 | 218 | 45 | 5 |

02-01 現住人口數年齡分配按單齡組 Resident Population by Single Year of Age

中華民國一零一年底 End of 2012

單位：人 Unit：Persons

| 年底別 End of Year | 性別 Sex | 總計 Grand Total | 0歲 Years | 1歲 Years | 2歲 Years | 3歲 Years | 4歲 Years | 5歲 Years | 6歲 Years | 7歲 Years | 8歲 Years | 9歲 Years | 10歲 Years | 11歲 Years | 12歲 Years | 13歲 Years |
|---------------------|-----------|-------------------|-------------|-------------|-------------|-------------|-------------|-------------|-------------|-------------|-------------|-------------|--------------|--------------|--------------|--------------|
| 一百零一年一月 2012/01 | 計 T. | 85,522 | 815 | 688 | 814 | 857 | 863 | 919 | 979 | 1,018 | 1,021 | 1,030 | 1,079 | 1,150 | 1,029 | 1,067 |
| | 男 M. | 43,799 | 406 | 356 | 443 | 468 | 450 | 488 | 500 | 555 | 566 | 544 | 562 | 615 | 561 | 564 |
| | 女 F. | 41,723 | 409 | 332 | 371 | 389 | 413 | 431 | 479 | 463 | 455 | 486 | 517 | 535 | 468 | 503 |
| 一百零一年二月 2012/02 | 計 T. | 85,505 | 834 | 695 | 811 | 846 | 855 | 906 | 987 | 1,016 | 1,014 | 1,020 | 1,068 | 1,147 | 1,011 | 1,060 |
| | 男 M. | 43,783 | 412 | 363 | 437 | 461 | 450 | 474 | 504 | 562 | 564 | 534 | 555 | 612 | 555 | 553 |
| | 女 F. | 41,722 | 422 | 332 | 374 | 385 | 405 | 432 | 483 | 454 | 450 | 486 | 513 | 535 | 456 | 507 |
| 一百零一年三月 2012/03 | 計 T. | 85,561 | 832 | 717 | 783 | 871 | 850 | 900 | 1,008 | 1,000 | 1,003 | 1,023 | 1,072 | 1,130 | 1,004 | 1,063 |
| | 男 M. | 43,789 | 413 | 374 | 412 | 479 | 448 | 469 | 515 | 557 | 546 | 539 | 562 | 602 | 548 | 558 |
| | 女 F. | 41,772 | 419 | 343 | 371 | 392 | 402 | 431 | 493 | 443 | 457 | 484 | 510 | 528 | 456 | 505 |
| 一百零一年四月 2012/04 | 計 T. | 85,589 | 841 | 709 | 786 | 879 | 836 | 917 | 998 | 997 | 998 | 1,023 | 1,070 | 1,110 | 1,000 | 1,080 |
| | 男 M. | 43,790 | 415 | 375 | 410 | 483 | 445 | 473 | 513 | 548 | 541 | 549 | 556 | 587 | 536 | 574 |
| | 女 F. | 41,799 | 426 | 334 | 376 | 396 | 391 | 444 | 485 | 449 | 457 | 474 | 514 | 523 | 464 | 506 |
| 一百零一年五月 2012/05 | 計 T. | 85,584 | 843 | 718 | 769 | 883 | 827 | 894 | 1,016 | 979 | 996 | 1,014 | 1,074 | 1,127 | 1,002 | 1,066 |
| | 男 M. | 43,779 | 419 | 376 | 401 | 493 | 431 | 462 | 524 | 544 | 535 | 548 | 558 | 589 | 536 | 563 |
| | 女 F. | 41,805 | 424 | 342 | 368 | 390 | 396 | 432 | 492 | 435 | 461 | 466 | 516 | 538 | 466 | 503 |
| 一百零一年六月 2012/06 | 計 T. | 85,660 | 856 | 716 | 766 | 884 | 833 | 871 | 1,022 | 976 | 996 | 1,007 | 1,091 | 1,123 | 1,010 | 1,078 |
| | 男 M. | 43,793 | 426 | 379 | 395 | 483 | 448 | 432 | 541 | 530 | 539 | 552 | 564 | 583 | 537 | 580 |
| | 女 F. | 41,867 | 430 | 337 | 371 | 401 | 385 | 439 | 481 | 446 | 457 | 455 | 527 | 540 | 473 | 498 |
| 一百零一年七月 2012/07 | 計 T. | 85,645 | 811 | 784 | 748 | 872 | 850 | 856 | 1,025 | 959 | 986 | 1,018 | 1,083 | 1,100 | 1,035 | 1,049 |
| | 男 M. | 43,777 | 401 | 417 | 381 | 478 | 457 | 432 | 541 | 507 | 541 | 563 | 556 | 563 | 553 | 574 |
| | 女 F. | 41,868 | 410 | 367 | 367 | 394 | 393 | 424 | 484 | 452 | 445 | 455 | 527 | 537 | 482 | 475 |
| 一百零一年八月 2012/08 | 計 T. | 85,712 | 823 | 789 | 742 | 881 | 840 | 869 | 995 | 953 | 998 | 1,008 | 1,096 | 1,080 | 1,047 | 1,036 |
| | 男 M. | 43,808 | 410 | 414 | 381 | 487 | 441 | 450 | 516 | 505 | 544 | 565 | 555 | 565 | 560 | 564 |
| | 女 F. | 41,904 | 413 | 375 | 361 | 394 | 399 | 419 | 479 | 448 | 454 | 443 | 541 | 515 | 487 | 472 |
| 一百零一年九月 2012/09 | 計 T. | 85,755 | 837 | 810 | 720 | 875 | 838 | 873 | 959 | 960 | 995 | 1,006 | 1,101 | 1,051 | 1,065 | 1,054 |
| | 男 M. | 43,829 | 425 | 424 | 373 | 476 | 445 | 456 | 493 | 511 | 533 | 573 | 565 | 536 | 572 | 580 |
| | 女 F. | 41,926 | 412 | 386 | 347 | 399 | 393 | 417 | 466 | 449 | 462 | 433 | 536 | 515 | 493 | 474 |
| 一百零一年十月 2012/10 | 計 T. | 85,777 | 864 | 831 | 699 | 865 | 839 | 873 | 950 | 962 | 994 | 996 | 1,086 | 1,055 | 1,084 | 1,050 |
| | 男 M. | 43,848 | 446 | 434 | 365 | 472 | 446 | 463 | 481 | 499 | 550 | 549 | 565 | 536 | 588 | 569 |
| | 女 F. | 41,929 | 418 | 397 | 334 | 393 | 393 | 410 | 469 | 463 | 444 | 447 | 521 | 519 | 496 | 481 |
| 一百零一年十一月 2012/11 | 計 T. | 85,811 | 894 | 837 | 695 | 847 | 832 | 891 | 937 | 960 | 988 | 1,008 | 1,058 | 1,054 | 1,098 | 1,058 |
| | 男 M. | 43,860 | 460 | 436 | 355 | 468 | 442 | 471 | 480 | 492 | 544 | 564 | 553 | 539 | 593 | 570 |
| | 女 F. | 41,951 | 434 | 401 | 340 | 379 | 390 | 420 | 457 | 468 | 444 | 444 | 505 | 515 | 505 | 488 |
| 一百零一年十二月 2012/12 | 計 T. | — | — | — | — | — | — | — | — | — | — | — | — | — | — | — |
| | 男 M. | — | — | — | — | — | — | — | — | — | — | — | — | — | — | — |
| | 女 F. | — | — | — | — | — | — | — | — | — | — | — | — | — | — | — |

資料來源：彰化縣鹿港鎮戶政所。

Source：Lugang Township Household Registration Office, Changhua County

1.6-戶籍登記現住人口數按五歲、十歲年齡組分 Resident Population by 5-Year,10-Year Age Group

| 年(月)底別 End of Year (Month) | 總人口數 Total | 0~4歲 Years | 5~9歲 Years | 10~14歲 Years | 15~19歲 Years | 20~24歲 Years | 25~29歲 Years | 30~34歲 Years | 35~39歲 Years | 40~44歲 Years | 45~49歲 Years | 50~54歲 Years | 55~59歲 Years | 60~64歲 Years | 65~69歲 Years | 70~74歲 Years | 75~79歲 Years | 80~84歲 Years | 85~89歲 Years | 90~94歲 Years | 95~99歲 Years | 100歲以上 Years & Over |
|-------------------------------|---------------|---------------|---------------|-----------------|-----------------|-----------------|-----------------|-----------------|-----------------|-----------------|-----------------|-----------------|-----------------|-----------------|-----------------|-----------------|-----------------|-----------------|-----------------|-----------------|-----------------|------------------------|
| 一 百 零 一 年 2012 | 0 | 0 | 0 | 0 | 0 | 0 | 0 | 0 | 0 | 0 | 0 | 0 | 0 | 0 | 0 | 0 | 0 | 0 | 0 | 0 | 0 | 0 |
| 一 月 Jan. | 85,522 | 4,037 | 4,967 | 5,489 | 6,141 | 6,285 | 7,458 | 7,887 | 6,419 | 6,063 | 6,346 | 5,941 | 5,231 | 3,878 | 2,449 | 2,669 | 2,113 | 1,287 | 622 | 194 | 42 | 4 |
| 二 月 Feb. | 85,505 | 4,041 | 4,943 | 5,444 | 6,158 | 6,263 | 7,428 | 7,908 | 6,420 | 6,082 | 6,283 | 5,963 | 5,254 | 3,916 | 2,455 | 2,657 | 2,124 | 1,293 | 630 | 195 | 44 | 4 |
| 三 月 Mar. | 85,561 | 4,053 | 4,934 | 5,434 | 6,167 | 6,257 | 7,401 | 7,914 | 6,447 | 6,077 | 6,297 | 5,975 | 5,230 | 3,939 | 2,482 | 2,655 | 2,122 | 1,297 | 635 | 196 | 45 | 4 |
| 四 月 Apr. | 85,589 | 4,051 | 4,933 | 5,426 | 6,159 | 6,258 | 7,388 | 7,906 | 6,458 | 6,069 | 6,278 | 6,005 | 5,235 | 3,937 | 2,527 | 2,640 | 2,131 | 1,304 | 632 | 201 | 47 | 4 |
| 五 月 May | 85,584 | 4,040 | 4,899 | 5,428 | 6,174 | 6,265 | 7,369 | 7,908 | 6,471 | 6,056 | 6,276 | 6,034 | 5,225 | 3,960 | 2,518 | 2,649 | 2,120 | 1,308 | 632 | 202 | 46 | 4 |
| 六 月 June | 85,660 | 4,055 | 4,872 | 5,452 | 6,183 | 6,274 | 7,347 | 7,903 | 6,495 | 6,054 | 6,257 | 6,065 | 5,249 | 3,979 | 2,506 | 2,635 | 2,137 | 1,309 | 631 | 207 | 45 | 5 |
| 七 月 July | 85,645 | 4,065 | 4,844 | 5,439 | 6,170 | 6,258 | 7,327 | 7,890 | 6,527 | 6,063 | 6,267 | 6,074 | 5,236 | 3,986 | 2,523 | 2,629 | 2,153 | 1,315 | 621 | 209 | 43 | 6 |
| 八 月 Aug. | 85,712 | 4,075 | 4,823 | 5,425 | 6,197 | 6,254 | 7,282 | 7,922 | 6,523 | 6,070 | 6,277 | 6,100 | 5,230 | 4,015 | 2,529 | 2,637 | 2,146 | 1,322 | 626 | 212 | 42 | 5 |
| 九 月 Sept. | 85,755 | 4,080 | 4,793 | 5,426 | 6,165 | 6,281 | 7,241 | 7,951 | 6,540 | 6,082 | 6,249 | 6,131 | 5,234 | 4,042 | 2,520 | 2,638 | 2,160 | 1,325 | 629 | 218 | 45 | 5 |
| 十 月 Oct. | 85,777 | 4,098 | 4,775 | 5,419 | 6,156 | 6,275 | 7,194 | 7,932 | 6,596 | 6,098 | 6,223 | 6,122 | 5,272 | 4,049 | 2,535 | 2,639 | 2,162 | 1,330 | 630 | 221 | 45 | 6 |
| 十一月 Nov. | 85,811 | 4,105 | 4,784 | 5,394 | 6,131 | 6,299 | 7,160 | 7,927 | 6,600 | 6,126 | 6,186 | 6,133 | 5,294 | 4,062 | 2,559 | 2,623 | 2,172 | 1,344 | 638 | 221 | 47 | 6 |
| 十二月 Dec. | 0 | 0 | 0 | 0 | 0 | 0 | 0 | 0 | 0 | 0 | 0 | 0 | 0 | 0 | 0 | 0 | 0 | 0 | 0 | 0 | 0 | 0 |

資料來源：彰化縣鹿港鎮戶政所。

Source : Lugang Township Household Registration Office, Changhua County

2.10齡組(人數)

2.10齡組(占總人口百分比%)

| 95-99歲 Years | 100歲以上 Years & Over | 年(月)底別 End of Year (Month) | 0-9歲 Years | 10-19歲 Years | 20-29歲 Years | 30-39歲 Years | 40-49歲 Years | 50-59歲 Years | 60-69歲 Years | 70-79歲 Years | 80-89歲 Years | 90-99歲 Years | 100歲以上 Years & Over | 年(月)底別 End of Year (Month) | 0-9歲 Years | 10-19歲 Years | 20-29歲 Years |
|-----------------|------------------------|-------------------------------|---------------|-----------------|-----------------|-----------------|-----------------|-----------------|-----------------|-----------------|-----------------|-----------------|------------------------|-------------------------------|---------------|-----------------|-----------------|
| #DIV/0! | #DIV/0! | 一百零一年2012 | 0 | 0 | 0 | 0 | 0 | 0 | 0 | 0 | 0 | 0 | 0 | 一百零一年2012 | #DIV/0! | #DIV/0! | #DIV/0! |
| 0.05 | 0.00 | 一月 Jan. | 9,004 | 11,630 | 13,743 | 14,306 | 12,409 | 11,172 | 6,327 | 4,782 | 1,909 | 236 | 4 | 一月 Jan. | 10.53 | 13.60 | 16.07 |
| 0.05 | 0.00 | 二月 Feb. | 8,984 | 11,602 | 13,691 | 14,328 | 12,365 | 11,217 | 6,371 | 4,781 | 1,923 | 239 | 4 | 二月 Feb. | 10.51 | 13.57 | 16.01 |
| 0.05 | 0.00 | 三月 Mar. | 8,987 | 11,601 | 13,658 | 14,361 | 12,374 | 11,205 | 6,421 | 4,777 | 1,932 | 241 | 4 | 三月 Mar. | 10.50 | 13.56 | 15.96 |
| 0.05 | 0.00 | 四月 Apr. | 8,984 | 11,585 | 13,646 | 14,364 | 12,347 | 11,240 | 6,464 | 4,771 | 1,936 | 248 | 4 | 四月 Apr. | 10.50 | 13.54 | 15.94 |
| 0.05 | 0.00 | 五月 May | 8,939 | 11,602 | 13,634 | 14,379 | 12,332 | 11,259 | 6,478 | 4,769 | 1,940 | 248 | 4 | 五月 May | 10.44 | 13.56 | 15.93 |
| 0.05 | 0.01 | 六月 June | 8,927 | 11,635 | 13,621 | 14,398 | 12,311 | 11,314 | 6,485 | 4,772 | 1,940 | 252 | 5 | 六月 June | 10.42 | 13.58 | 15.90 |
| 0.05 | 0.01 | 七月 July | 8,909 | 11,609 | 13,585 | 14,417 | 12,330 | 11,310 | 6,509 | 4,782 | 1,936 | 252 | 6 | 七月 July | 10.40 | 13.55 | 15.86 |
| 0.05 | 0.01 | 八月 Aug. | 8,898 | 11,622 | 13,536 | 14,445 | 12,347 | 11,330 | 6,544 | 4,783 | 1,948 | 254 | 5 | 八月 Aug. | 10.38 | 13.56 | 15.79 |
| 0.05 | 0.01 | 九月 Sept. | 8,873 | 11,591 | 13,522 | 14,491 | 12,331 | 11,365 | 6,562 | 4,798 | 1,954 | 263 | 5 | 九月 Sept. | 10.35 | 13.52 | 15.77 |
| 0.05 | 0.01 | 十月 Oct. | 8,873 | 11,575 | 13,469 | 14,528 | 12,321 | 11,394 | 6,584 | 4,801 | 1,960 | 266 | 6 | 十月 Oct. | 10.34 | 13.49 | 15.70 |
| 0.05 | 0.01 | 十一月 Nov. | 8,889 | 11,525 | 13,459 | 14,527 | 12,312 | 11,427 | 6,621 | 4,795 | 1,982 | 268 | 6 | 十一月 Nov. | 10.36 | 13.43 | 15.68 |
| #DIV/0! | #DIV/0! | 十二月 Dec. | 0 | 0 | 0 | 0 | 0 | 0 | 0 | 0 | 0 | 0 | 0 | 十二月 Dec. | #DIV/0! | #DIV/0! | #DIV/0! |

彰化縣鹿港鎮2012年1月按5歲年齡組分比例圖

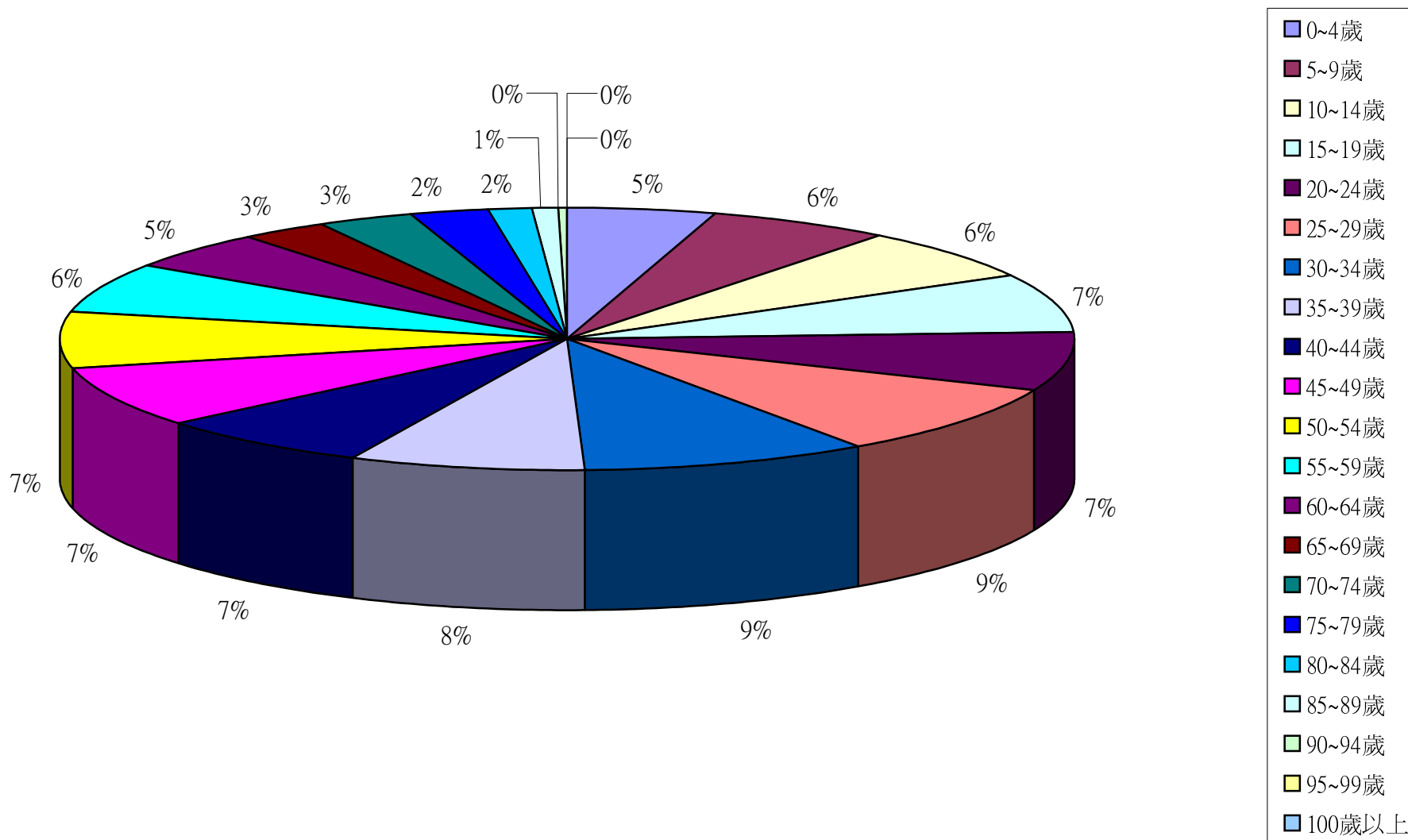

彰化縣鹿港鎮2012年2月按5歲年齡組分比例圖

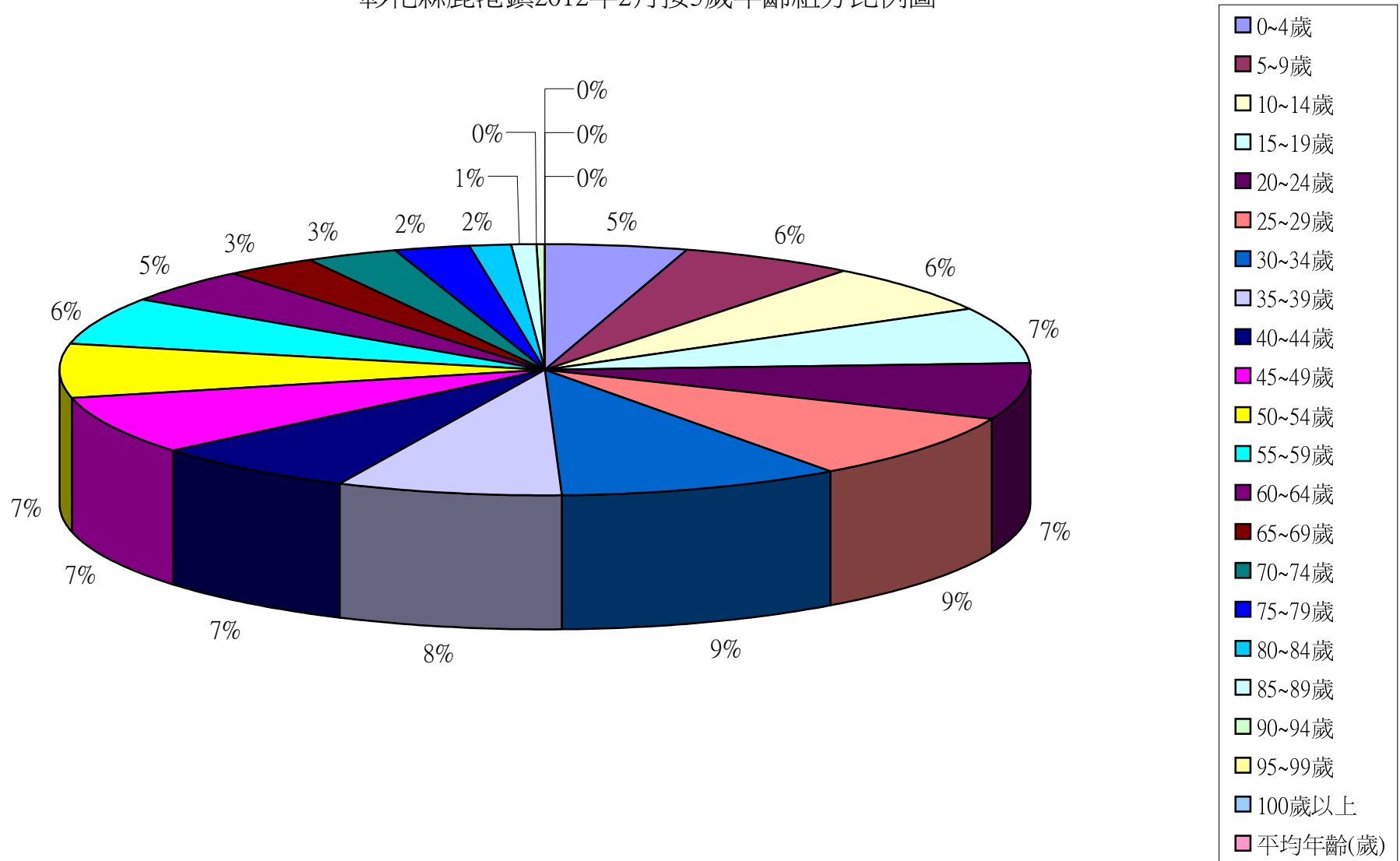

彰化縣鹿港鎮2012年3月按5歲年齡組分比例圖

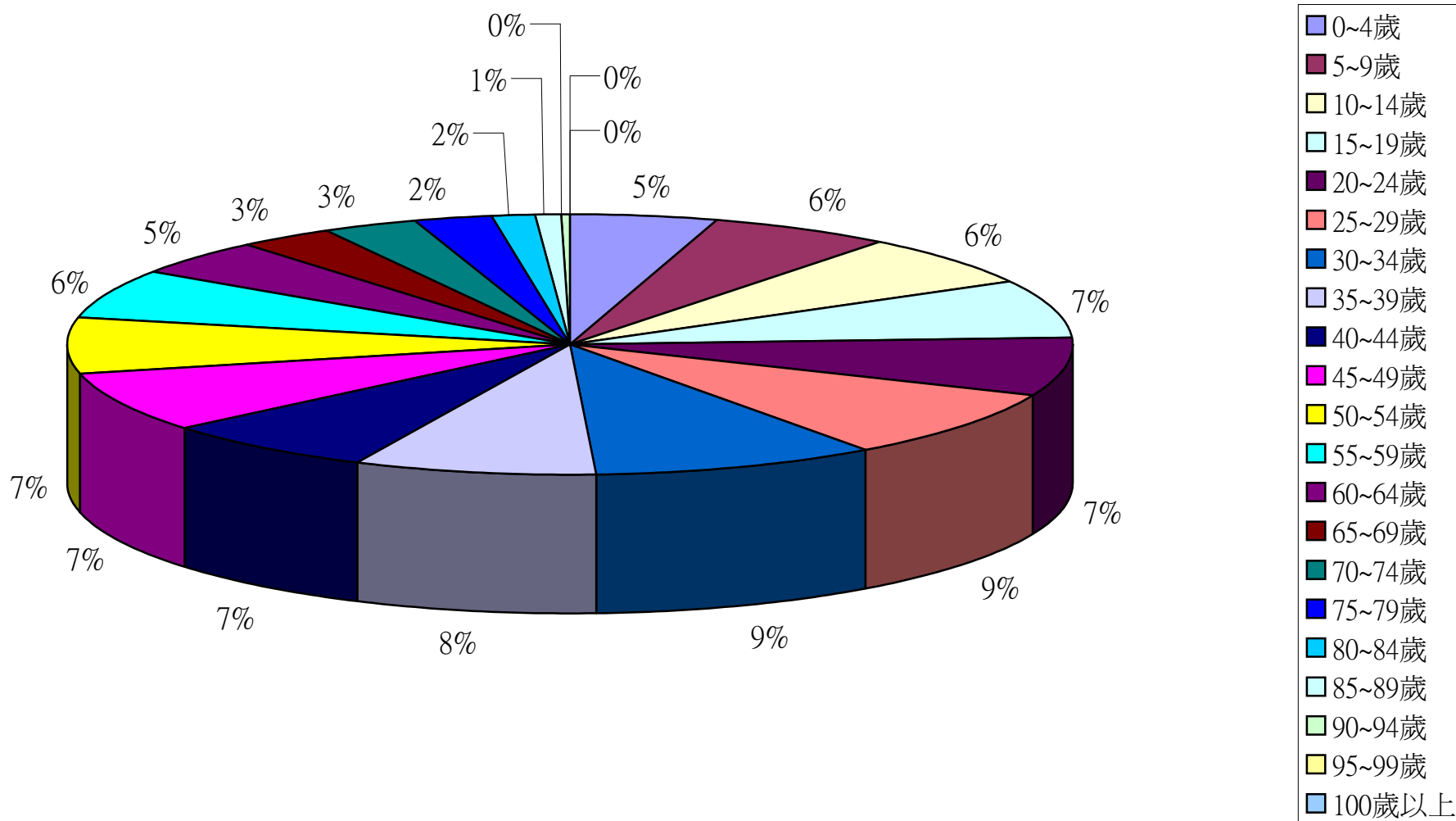

彰化縣鹿港鎮2012年4月按5歲年齡組分比例圖

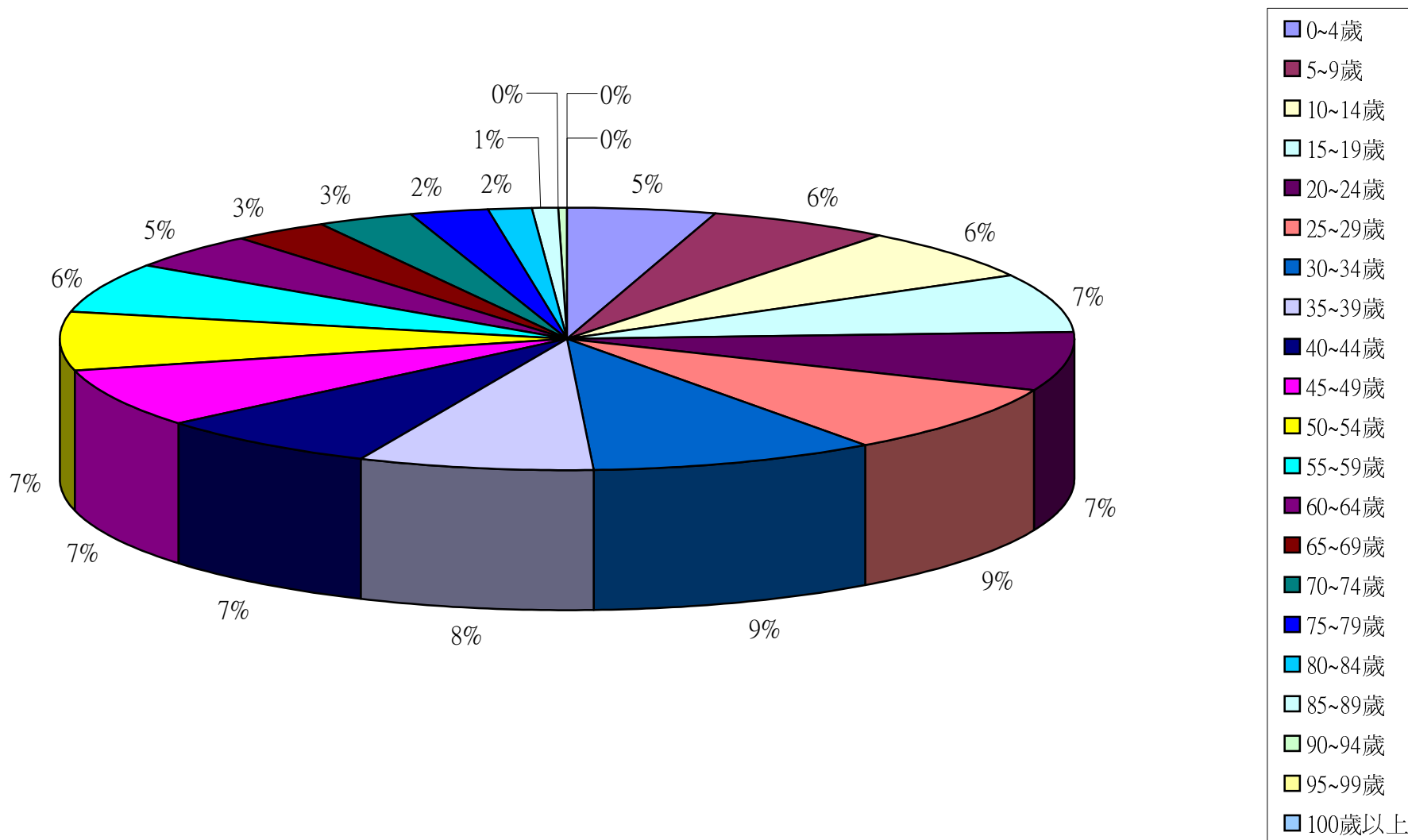

彰化縣鹿港鎮2012年5月按5歲年齡組分比例圖

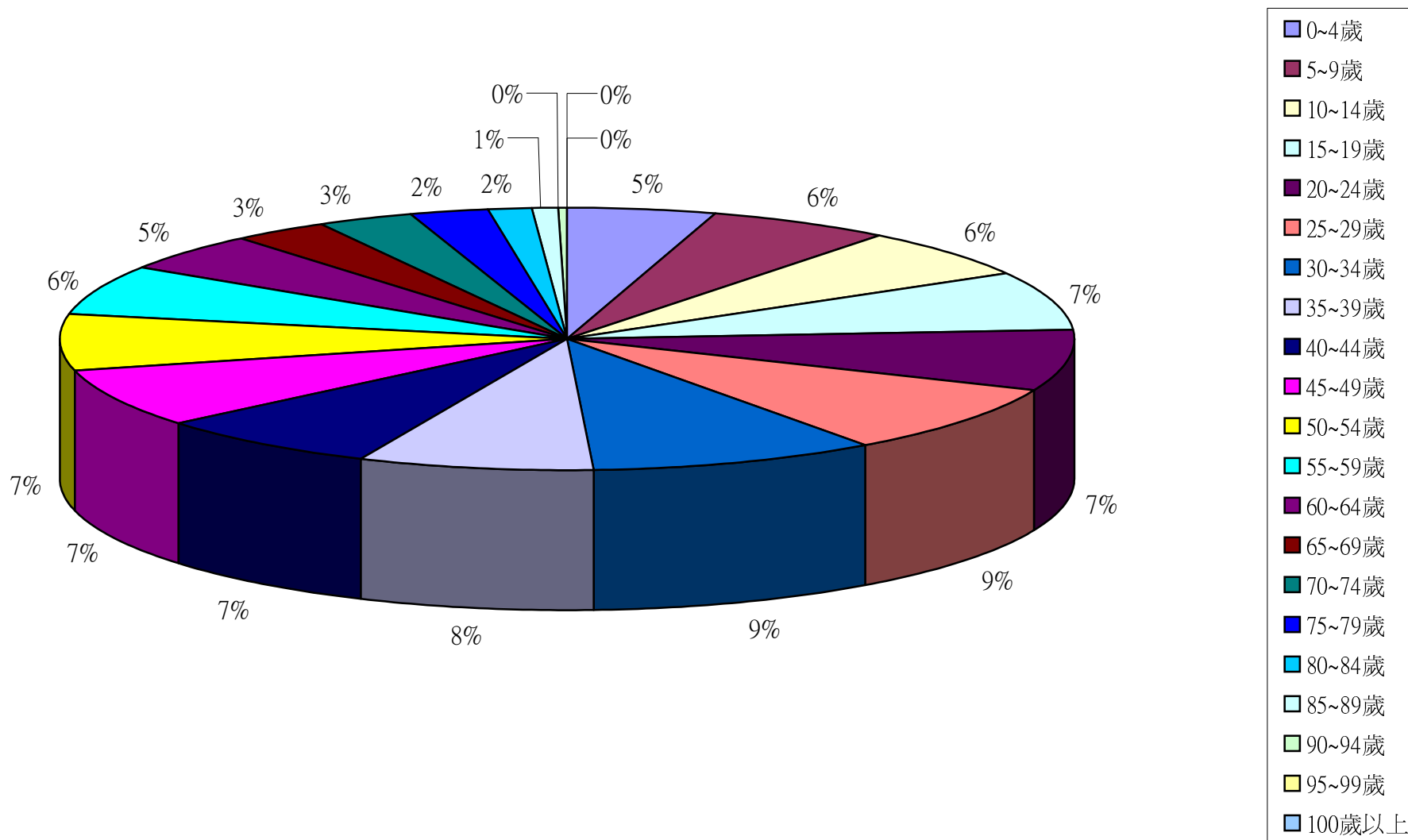

彰化縣鹿港鎮2012年6月按5歲年齡組分比例圖

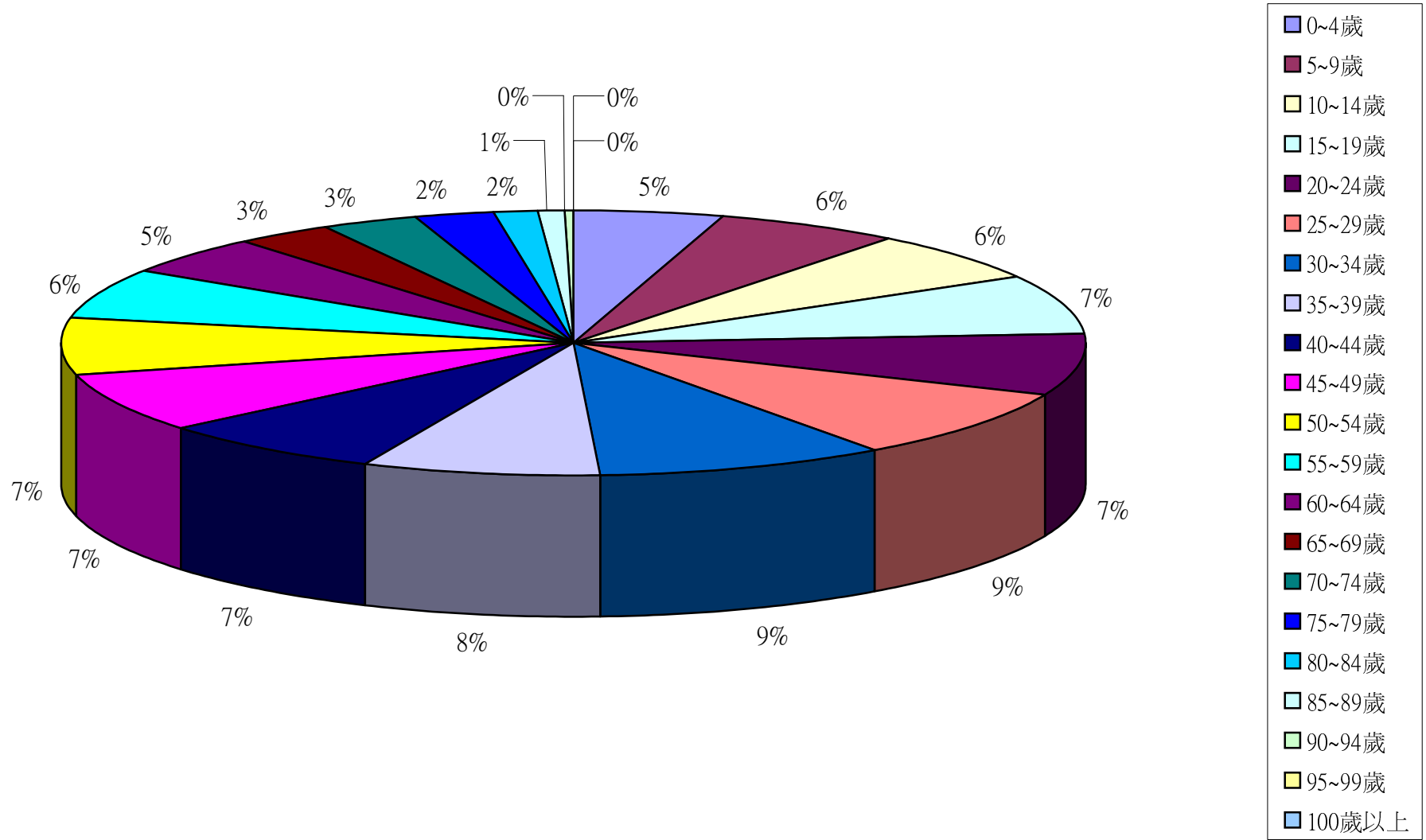

彰化縣鹿港鎮2012年7月按5歲年齡組分比例圖

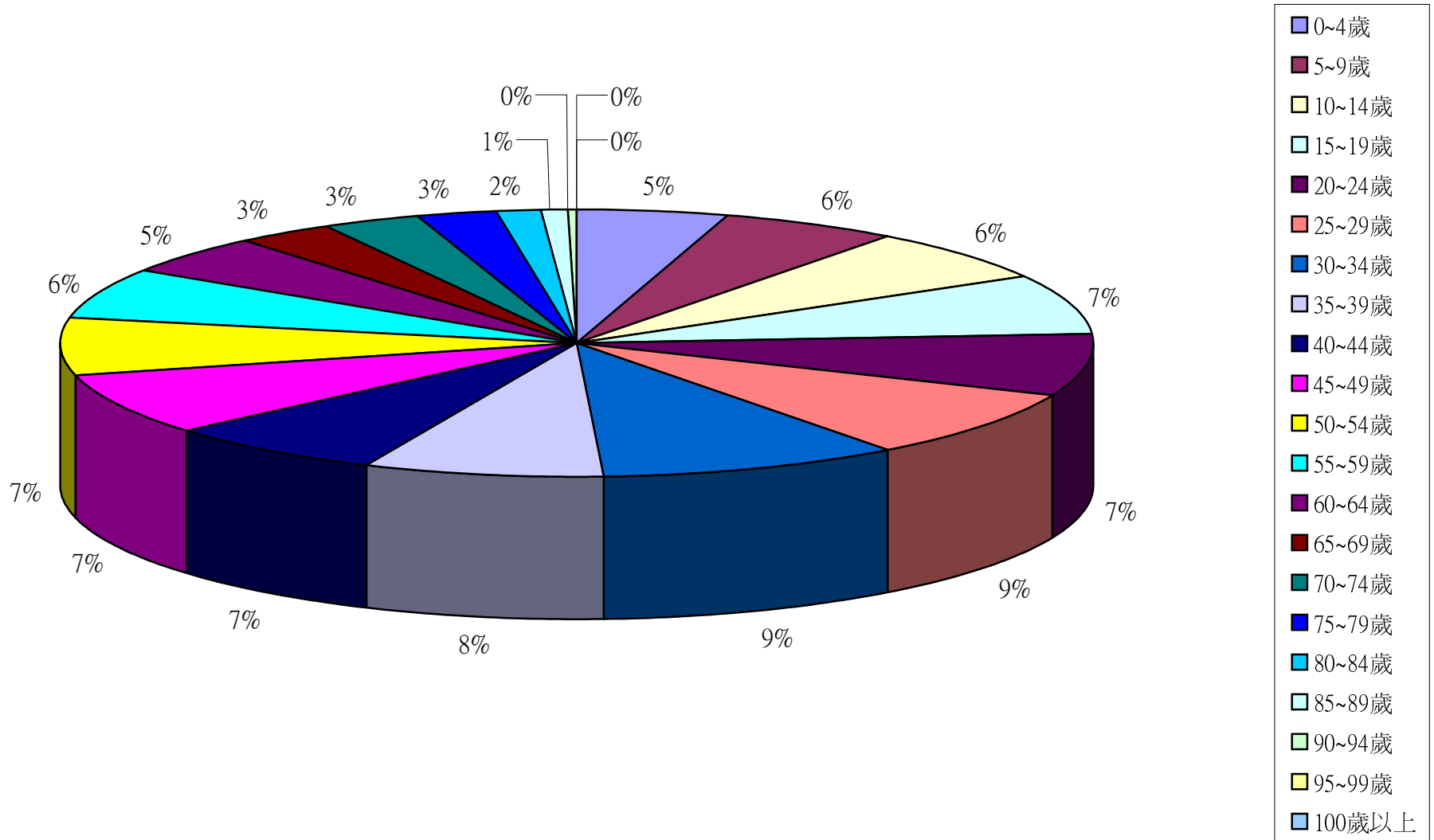

彰化縣鹿港鎮2012年8月按5歲年齡組分比例圖

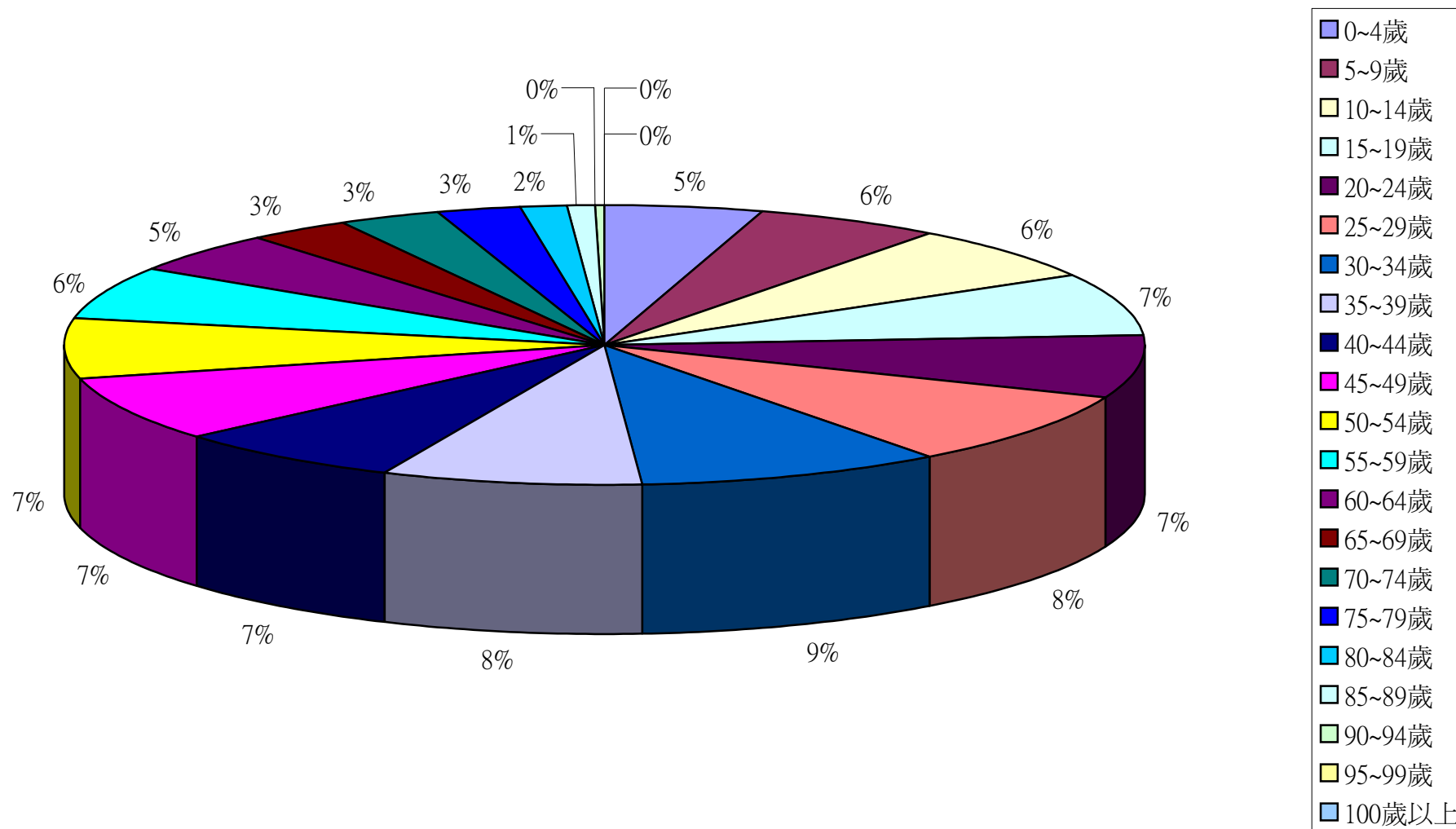

彰化縣鹿港鎮2012年9月按5歲年齡組分比例圖

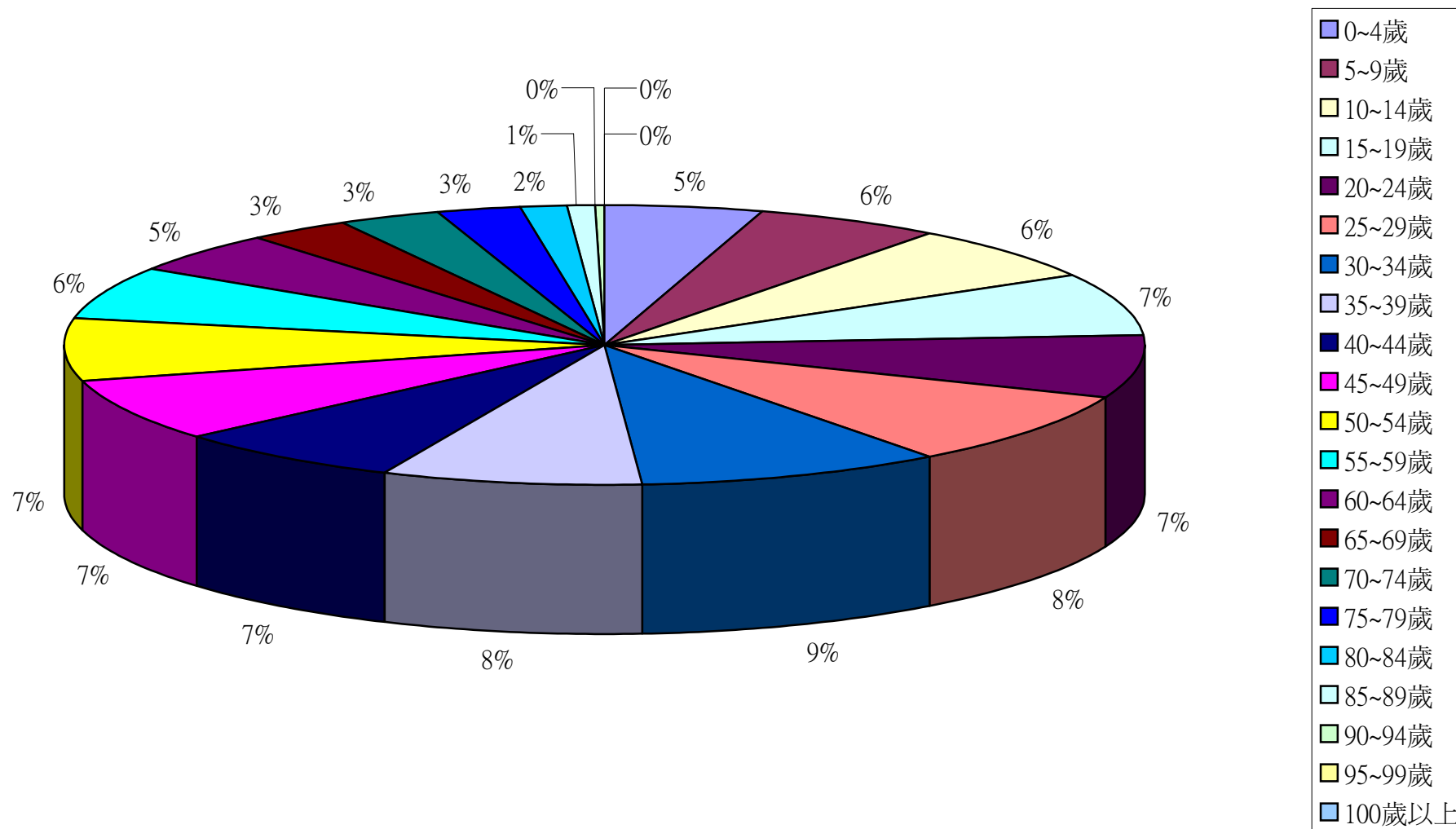

彰化縣鹿港鎮2012年10月按5歲年齡組分比例圖

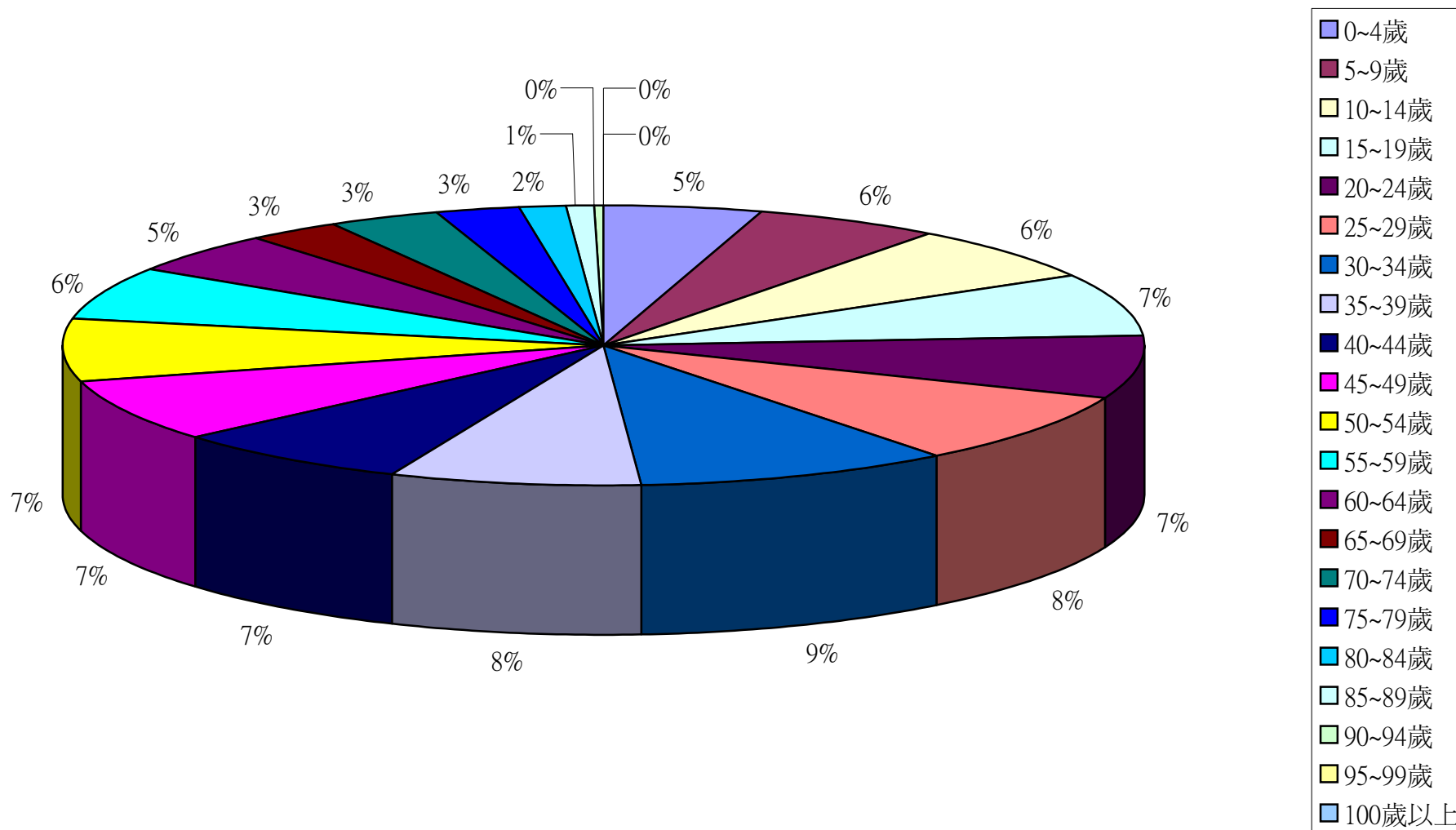

彰化縣鹿港鎮2012年11月按5歲年齡組分比例圖

