

彰化縣鹿港鎮民國101年8月各里現住人口數按性別及年齡分統計表

單位：人

里別	性別	小計	0~4歲	5~9歲	10~14歲	15~19歲	20~24歲	25~29歲	30~34歲	35~39歲	40~44歲	45~49歲	50~54歲	55~59歲	60~64歲	65~69歲	70~74歲	75~79歲	80~84歲	85~89歲	90~94歲	95~99歲	100歲以上
大有里	男	729	29	42	48	31	44	45	72	60	67	45	55	50	45	26	30	23	11	6	-	-	-
	女	684	30	37	23	41	37	57	73	54	44	43	46	49	43	27	26	24	18	11	1	-	-
	小計	1,413	59	79	71	72	81	102	145	114	111	88	101	99	88	53	56	47	29	17	1	-	-
山崙里	男	1,972	87	89	128	144	141	141	180	146	146	160	156	107	96	73	65	61	29	18	3	2	-
	女	1,798	74	73	132	131	113	145	158	140	126	114	119	101	103	61	70	62	38	29	8	1	-
	小計	3,770	161	162	260	275	254	286	338	286	272	274	275	208	199	134	135	123	67	47	11	3	-
中興里	男	320	17	12	14	17	29	25	24	13	14	21	22	42	21	12	13	11	5	7	1	-	-
	女	304	11	5	14	10	20	29	30	17	20	16	33	28	18	9	18	10	12	3	1	-	-
	小計	624	28	17	28	27	49	54	54	30	34	37	55	70	39	21	31	21	17	10	2	-	-
永安里	男	2,727	128	163	202	216	210	221	237	183	198	226	181	159	118	81	87	61	38	13	4	1	-
	女	2,748	106	145	170	203	177	213	252	203	222	204	196	137	155	102	109	80	44	19	10	1	-
	小計	5,475	234	308	372	419	387	434	489	386	420	430	377	296	273	183	196	141	82	32	14	2	-
玉順里	男	813	36	50	49	53	44	61	83	66	47	60	53	64	45	27	26	21	17	7	4	-	-
	女	758	29	44	33	61	41	66	68	46	44	45	46	53	52	23	35	21	36	9	5	1	-
	小計	1,571	65	94	82	114	85	127	151	112	91	105	99	117	97	50	61	42	53	16	9	1	-
東石里	男	2,592	144	144	178	186	182	251	257	203	170	159	196	167	138	64	63	46	37	7	-	-	-
	女	2,523	124	137	136	162	181	198	272	208	160	179	201	169	127	66	73	65	33	20	8	4	-
	小計	5,115	268	281	314	348	363	449	529	411	330	338	397	336	265	130	136	111	70	27	8	4	-
東崎里	男	3,245	186	206	243	281	237	223	309	281	246	253	217	154	134	78	76	59	43	12	6	1	-
	女	3,065	144	180	219	207	214	278	283	276	256	236	189	168	123	78	73	71	42	22	4	2	-
	小計	6,310	330	386	462	488	451	501	592	557	502	489	406	322	257	156	149	130	85	34	10	3	-
長興里	男	180	3	11	16	16	13	4	11	11	11	12	16	14	6	9	9	9	6	3	-	-	-
	女	176	5	9	9	10	10	13	11	16	15	5	15	7	11	6	11	8	13	1	1	-	-
	小計	356	8	20	25	26	23	17	22	27	26	17	31	21	17	15	20	17	19	4	1	-	-
洋厝里	男	1,505	62	59	84	116	104	130	115	107	120	131	118	106	59	51	51	53	25	7	7	-	-
	女	1,420	71	51	65	85	116	107	120	95	112	111	100	83	65	55	55	64	38	17	6	3	1
	小計	2,925	133	110	149	201	220	237	235	202	232	242	218	189	124	106	106	117	63	24	13	3	1
洛津里	男	554	16	23	35	28	39	42	55	37	40	36	42	44	38	16	27	19	9	7	1	-	-
	女	510	14	19	27	25	24	40	39	39	35	41	27	38	35	22	31	21	16	11	5	1	-
	小計	1,064	30	42	62	53	63	82	94	76	75	77	69	82	73	38	58	40	25	18	6	1	-
埔崙里	男	2,822	139	194	196	240	245	259	269	210	207	220	212	162	101	67	47	28	17	6	3	-	-
	女	2,760	119	134	179	203	245	242	238	212	195	219	232	191	112	73	64	59	29	11	2	1	-
	小計	5,582	258	328	375	443	490	501	507	422	402	439	444	353	213	140	111	87	46	17	5	1	-
泰興里	男	798	46	73	39	50	57	56	61	59	42	54	53	56	44	35	26	27	12	6	2	-	-
	女	773	36	62	31	51	43	61	60	52	50	56	45	64	42	31	32	27	20	8	2	-	-
	小計	1,571	82	135	70	101	100	117	121	111	92	110	98	120	86	66	58	54	32	14	4	-	-
海埔里	男	2,106	119	77	98	151	162	228	212	147	140	163	173	129	93	67	59	44	30	8	6	-	-
	女	2,015	98	81	102	143	138	218	212	135	144	127	166	123	102	55	61	46	37	20	6	-	1
	小計	4,121	217	158	200	294	300	446	424	282	284	290	339	252	195	122	120	90	67	28	12	-	1
草中里	男	1,996	89	90	114	147	154	161	173	123	138	180	163	122	89	57	73	69	29	21	4	-	-
	女	1,881	83	85	110	138	131	181	165	134	108	136	130	113	75	73	80	66	35	26	11	1	-
	小計	3,877	172	175	224	285	285	342	338	257	246	316	293	235	164	130	153	135	64	47	15	1	-
郭厝里	男	381	14	21	24	13	26	32	38	25	26	28	33	26	24	16	16	10	4	2	3	-	-
	女	301	14	11	14	12	16	24	26	22	24	15	26	20	21	18	15	9	6	7	1	-	-
	小計	682	28	32	38	25	42	56	64	47	50	43	59	46	45	34	31	19	10	9	4	-	-
頂厝里	男	4,602	250	354	345	338	359	418	453	383	304	311	318	253	179	120	91	75	33	13	5	-	-
	女	4,529	255	325	300	345	301	404	436	371	304	330	314	257	206	92	123	85	36	31	12	2	-
	小計	9,131	505	679	645	683	660	822	889	754	608	641	632	510	385	212	214	160	69	44	17	2	-
頂番里	男	2,369	122	140	156	151	171	193	246	224	183	190	165	139	92	50	59	50	31	6	1	-	-
	女	2,263	116	125	166	176	153	204	206	192	154	154	159	112	104	60	67	61	43	9	2	-	-
	小計	4,632	238	265	322	327	324	397	452	416	337	344	324	251	196	110	126	111	74	15	3	-	-
景福里	男	688	32	23	24	37	42	54	58	59	58	44	63	57	39	19	30	28	11	8	2	-	-
	女	690	21	21	34	33	42	64	56	62	47	48	59	43	38	20	36	27	16	19	3	1	-
	小計	1,378	53	44	58	70	84	118	114	121	105	92	122	100	77	39	66	55	27	27	5	1	-

菜園里	男	660	27	70	42	43	46	57	67	38	39	40	33	41	26	21	37	15	8	5	4	1	-
	女	607	23	48	41	34	34	45	58	49	38	45	28	40	29	25	23	20	15	8	4	-	-
	小計	1,267	50	118	83	77	80	102	125	87	77	85	61	81	55	46	60	35	23	13	8	1	-
街尾里	男	1,392	45	125	94	108	118	99	111	103	110	109	94	79	73	33	39	26	16	4	5	1	-
	女	1,445	68	105	94	114	84	105	112	114	96	135	87	94	56	51	47	37	20	17	7	2	-
	小計	2,837	113	230	188	222	202	204	223	217	206	244	181	173	129	84	86	63	36	21	12	3	-
詔安里	男	1,238	68	53	80	72	104	119	124	99	87	86	82	72	71	35	31	27	16	7	4	1	-
	女	1,119	53	58	67	74	92	91	114	93	68	72	71	77	48	22	39	36	24	11	6	3	-
	小計	2,357	121	111	147	146	196	210	238	192	155	158	153	149	119	57	70	63	40	18	10	4	-
順興里	男	578	23	27	27	36	36	37	44	49	54	40	45	41	35	22	18	26	15	3	-	-	-
	女	537	20	19	24	28	32	45	38	45	40	42	37	34	32	23	29	25	14	6	3	1	-
	小計	1,115	43	46	51	64	68	82	82	94	94	82	82	75	67	45	47	51	29	9	3	1	-
新宮里	男	584	14	26	22	45	56	40	34	39	27	51	48	44	37	22	35	24	9	8	3	-	-
	女	537	8	26	27	28	37	41	38	30	36	41	50	37	35	21	30	14	28	3	6	1	-
	小計	1,121	22	52	49	73	93	81	72	69	63	92	98	81	72	43	65	38	37	11	9	1	-
溝墘里	男	2,594	142	165	146	210	198	272	275	194	162	174	166	165	119	74	61	36	23	7	4	-	1
	女	2,467	122	139	165	172	185	257	225	184	150	160	190	173	119	68	61	38	29	25	3	2	-
	小計	5,061	264	304	311	382	383	529	500	378	312	334	356	338	238	142	122	74	52	32	7	2	1
廖厝里	男	2,478	110	114	154	235	221	200	244	180	194	182	185	138	100	68	66	49	24	11	3	-	-
	女	2,355	129	103	151	179	177	227	211	175	169	186	151	152	98	64	62	61	33	20	6	1	-
	小計	4,833	239	217	305	414	398	427	455	355	363	368	336	290	198	132	128	110	57	31	9	1	-
興化里	男	403	15	40	34	25	32	22	35	22	22	30	22	31	25	11	13	11	8	4	1	-	-
	女	383	13	23	29	17	21	32	29	20	31	25	26	20	23	14	12	21	13	8	3	2	1
	小計	786	28	63	63	42	53	54	64	42	53	55	48	51	48	25	25	32	21	12	4	2	1
頭南里	男	1,324	69	41	88	127	96	103	105	83	101	118	113	75	51	47	39	38	20	8	1	1	-
	女	1,244	57	49	90	105	109	87	106	84	98	93	75	68	56	41	43	40	23	14	4	2	-
	小計	2,568	126	90	178	232	205	190	211	167	199	211	188	143	107	88	82	78	43	22	5	3	-
頭崙里	男	1,704	82	111	143	125	143	121	167	127	141	123	110	94	71	44	41	29	26	4	2	-	-
	女	1,571	70	85	104	129	132	133	152	119	110	103	93	95	71	48	42	33	39	10	1	2	-
	小計	3,275	152	196	247	254	275	254	319	246	251	226	203	189	142	92	83	62	65	14	3	2	-
龍山里	男	454	19	37	24	24	17	32	42	35	39	29	32	30	28	17	18	17	11	2	-	-	1
	女	441	29	44	22	16	23	29	33	30	41	21	23	23	19	19	24	23	9	11	2	-	-
	小計	895	48	81	46	40	40	61	75	65	80	50	55	53	47	36	42	40	20	13	2	-	1
總計	男	43,808	2,133	2,580	2,847	3,265	3,326	3,646	4,101	3,306	3,133	3,275	3,166	2,661	1,997	1,262	1,246	992	563	220	79	8	2
	女	41,904	1,942	2,243	2,578	2,932	2,928	3,636	3,821	3,217	2,937	3,002	2,934	2,569	2,018	1,267	1,391	1,154	759	406	133	34	3
	總計	85,712	4,075	4,823	5,425	6,197	6,254	7,282	7,922	6,523	6,070	6,277	6,100	5,230	4,015	2,529	2,637	2,146	1,322	626	212	42	5

02-01 現住人口數年齡分配按單齡組 Resident Population by Single Year of Age

中華民國一零一年底 End of 2012

單位：人 Unit : Persons

年底別 End of Year	性別 Sex	總計 Grand Total	0 歲 Years	1 歲 Years	2 歲 Years	3 歲 Years	4 歲 Years	5 歲 Years	6 歲 Years	7 歲 Years	8 歲 Years	9 歲 Years	10 歲 Years	11 歲 Years	12 歲 Years	13 歲 Years
一百零一年一月 2012/01	計 T.	85,522	815	688	814	857	863	919	979	1,018	1,021	1,030	1,079	1,150	1,029	1,067
	男 M.	43,799	406	356	443	468	450	488	500	555	566	544	562	615	561	564
	女 F.	41,723	409	332	371	389	413	431	479	463	455	486	517	535	468	503
一百零一年二月 2012/02	計 T.	85,505	834	695	811	846	855	906	987	1,016	1,014	1,020	1,068	1,147	1,011	1,060
	男 M.	43,783	412	363	437	461	450	474	504	562	564	534	555	612	555	553
	女 F.	41,722	422	332	374	385	405	432	483	454	450	486	513	535	456	507
一百零一年三月 2012/03	計 T.	85,561	832	717	783	871	850	900	1,008	1,000	1,003	1,023	1,072	1,130	1,004	1,063
	男 M.	43,789	413	374	412	479	448	469	515	557	546	539	562	602	548	558
	女 F.	41,772	419	343	371	392	402	431	493	443	457	484	510	528	456	505
一百零一年四月 2012/04	計 T.	85,589	841	709	786	879	836	917	998	997	998	1,023	1,070	1,110	1,000	1,080
	男 M.	43,790	415	375	410	483	445	473	513	548	541	549	556	587	536	574
	女 F.	41,799	426	334	376	396	391	444	485	449	457	474	514	523	464	506
一百零一年五月 2012/05	計 T.	85,584	843	718	769	883	827	894	1,016	979	996	1,014	1,074	1,127	1,002	1,066
	男 M.	43,779	419	376	401	493	431	462	524	544	535	548	558	589	536	563
	女 F.	41,805	424	342	368	390	396	432	492	435	461	466	516	538	466	503
一百零一年六月 2012/06	計 T.	85,660	856	716	766	884	833	871	1,022	976	996	1,007	1,091	1,123	1,010	1,078
	男 M.	43,793	426	379	395	483	448	432	541	530	539	552	564	583	537	580
	女 F.	41,867	430	337	371	401	385	439	481	446	457	455	527	540	473	498
一百零一年七月 2012/07	計 T.	85,645	811	784	748	872	850	856	1,025	959	986	1,018	1,083	1,100	1,035	1,049
	男 M.	43,777	401	417	381	478	457	432	541	507	541	563	556	563	553	574
	女 F.	41,868	410	367	367	394	393	424	484	452	445	455	527	537	482	475
一百零一年八月 2012/08	計 T.	85,712	823	789	742	881	840	869	995	953	998	1,008	1,096	1,080	1,047	1,036
	男 M.	43,808	410	414	381	487	441	450	516	505	544	565	555	565	560	564
	女 F.	41,904	413	375	361	394	399	419	479	448	454	443	541	515	487	472
一百零一年九月 2012/09	計 T.	85,755	837	810	720	875	838	873	959	960	995	1,006	1,101	1,051	1,065	1,054
	男 M.	43,829	425	424	373	476	445	456	493	511	533	573	565	536	572	580
	女 F.	41,926	412	386	347	399	393	417	466	449	462	433	536	515	493	474
一百零一年十月 2012/10	計 T.	85,777	864	831	699	865	839	873	950	962	994	996	1,086	1,055	1,084	1,050
	男 M.	43,848	446	434	365	472	446	463	481	499	550	549	565	536	588	569
	女 F.	41,929	418	397	334	393	393	410	469	463	444	447	521	519	496	481
一百零一年十一月 2012/11	計 T.	85,811	894	837	695	847	832	891	937	960	988	1,008	1,058	1,054	1,098	1,058
	男 M.	43,860	460	436	355	468	442	471	480	492	544	564	553	539	593	570
	女 F.	41,951	434	401	340	379	390	420	457	468	444	444	505	515	505	488
一百零一年十二月 2012/12	計 T.	—	—	—	—	—	—	—	—	—	—	—	—	—	—	—
	男 M.	—	—	—	—	—	—	—	—	—	—	—	—	—	—	—
	女 F.	—	—	—	—	—	—	—	—	—	—	—	—	—	—	—

資料來源：彰化縣鹿港鎮戶政所。

Source : Lugang Township Household Registration Office, Changhua County

1.6-戶籍登記現住人口數按五歲、十歲年齡組分 Resident Population by 5-Year,10-Year Age Group

年(月)底別 End of Year (Month)	總人口數 Total	0~4歲 Years	5~9歲 Years	10~14歲 Years	15~19歲 Years	20~24歲 Years	25~29歲 Years	30~34歲 Years	35~39歲 Years	40~44歲 Years	45~49歲 Years	50~54歲 Years	55~59歲 Years	60~64歲 Years	65~69歲 Years	70~74歲 Years	75~79歲 Years	80~84歲 Years	85~89歲 Years	90~94歲 Years	95~99歲 Years	100歲以上 Years & Over
一 百 零 一 年 2012	0	0	0	0	0	0	0	0	0	0	0	0	0	0	0	0	0	0	0	0	0	0
一 月 Jan.	85,522	4,037	4,967	5,489	6,141	6,285	7,458	7,887	6,419	6,063	6,346	5,941	5,231	3,878	2,449	2,669	2,113	1,287	622	194	42	4
二 月 Feb.	85,505	4,041	4,943	5,444	6,158	6,263	7,428	7,908	6,420	6,082	6,283	5,963	5,254	3,916	2,455	2,657	2,124	1,293	630	195	44	4
三 月 Mar.	85,561	4,053	4,934	5,434	6,167	6,257	7,401	7,914	6,447	6,077	6,297	5,975	5,230	3,939	2,482	2,655	2,122	1,297	635	196	45	4
四 月 Apr.	85,589	4,051	4,933	5,426	6,159	6,258	7,388	7,906	6,458	6,069	6,278	6,005	5,235	3,937	2,527	2,640	2,131	1,304	632	201	47	4
五 月 May	85,584	4,040	4,899	5,428	6,174	6,265	7,369	7,908	6,471	6,056	6,276	6,034	5,225	3,960	2,518	2,649	2,120	1,308	632	202	46	4
六 月 June	85,660	4,055	4,872	5,452	6,183	6,274	7,347	7,903	6,495	6,054	6,257	6,065	5,249	3,979	2,506	2,635	2,137	1,309	631	207	45	5
七 月 July	85,645	4,065	4,844	5,439	6,170	6,258	7,327	7,890	6,527	6,063	6,267	6,074	5,236	3,986	2,523	2,629	2,153	1,315	621	209	43	6
八 月 Aug.	85,712	4,075	4,823	5,425	6,197	6,254	7,282	7,922	6,523	6,070	6,277	6,100	5,230	4,015	2,529	2,637	2,146	1,322	626	212	42	5
九 月 Sept.	85,755	4,080	4,793	5,426	6,165	6,281	7,241	7,951	6,540	6,082	6,249	6,131	5,234	4,042	2,520	2,638	2,160	1,325	629	218	45	5
十 月 Oct.	85,777	4,098	4,775	5,419	6,156	6,275	7,194	7,932	6,596	6,098	6,223	6,122	5,272	4,049	2,535	2,639	2,162	1,330	630	221	45	6
十一月 Nov.	85,811	4,105	4,784	5,394	6,131	6,299	7,160	7,927	6,600	6,126	6,186	6,133	5,294	4,062	2,559	2,623	2,172	1,344	638	221	47	6
十二月 Dec.	0	0	0	0	0	0	0	0	0	0	0	0	0	0	0	0	0	0	0	0	0	0

資料來源：彰化縣鹿港鎮戶政所。

Source : Lugang Township Household Registration Office, Changhua County

2.10齡組(人數)

2.10齡組(占總人口百分比%)

95-99歲 Years	100歲以上 Years & Over	年(月)底別 End of Year (Month)	0-9歲 Years	10-19歲 Years	20-29歲 Years	30-39歲 Years	40-49歲 Years	50-59歲 Years	60-69歲 Years	70-79歲 Years	80-89歲 Years	90-99歲 Years	100歲以上 Years & Over	年(月)底別 End of Year (Month)	0-9歲 Years	10-19歲 Years	20-29歲 Years
#DIV/0!	#DIV/0!	一百零一年2012	0	0	0	0	0	0	0	0	0	0	0	一百零一年2012	#DIV/0!	#DIV/0!	#DIV/0!
0.05	0.00	一月 Jan.	9,004	11,630	13,743	14,306	12,409	11,172	6,327	4,782	1,909	236	4	一月 Jan.	10.53	13.60	16.07
0.05	0.00	二月 Feb.	8,984	11,602	13,691	14,328	12,365	11,217	6,371	4,781	1,923	239	4	二月 Feb.	10.51	13.57	16.01
0.05	0.00	三月 Mar.	8,987	11,601	13,658	14,361	12,374	11,205	6,421	4,777	1,932	241	4	三月 Mar.	10.50	13.56	15.96
0.05	0.00	四月 Apr.	8,984	11,585	13,646	14,364	12,347	11,240	6,464	4,771	1,936	248	4	四月 Apr.	10.50	13.54	15.94
0.05	0.00	五月 May	8,939	11,602	13,634	14,379	12,332	11,259	6,478	4,769	1,940	248	4	五月 May	10.44	13.56	15.93
0.05	0.01	六月 June	8,927	11,635	13,621	14,398	12,311	11,314	6,485	4,772	1,940	252	5	六月 June	10.42	13.58	15.90
0.05	0.01	七月 July	8,909	11,609	13,585	14,417	12,330	11,310	6,509	4,782	1,936	252	6	七月 July	10.40	13.55	15.86
0.05	0.01	八月 Aug.	8,898	11,622	13,536	14,445	12,347	11,330	6,544	4,783	1,948	254	5	八月 Aug.	10.38	13.56	15.79
0.05	0.01	九月 Sept.	8,873	11,591	13,522	14,491	12,331	11,365	6,562	4,798	1,954	263	5	九月 Sept.	10.35	13.52	15.77
0.05	0.01	十月 Oct.	8,873	11,575	13,469	14,528	12,321	11,394	6,584	4,801	1,960	266	6	十月 Oct.	10.34	13.49	15.70
0.05	0.01	十一月 Nov.	8,889	11,525	13,459	14,527	12,312	11,427	6,621	4,795	1,982	268	6	十一月 Nov.	10.36	13.43	15.68
#DIV/0!	#DIV/0!	十二月 Dec.	0	0	0	0	0	0	0	0	0	0	0	十二月 Dec.	#DIV/0!	#DIV/0!	#DIV/0!

彰化縣鹿港鎮2012年1月按5歲年齡組分比例圖

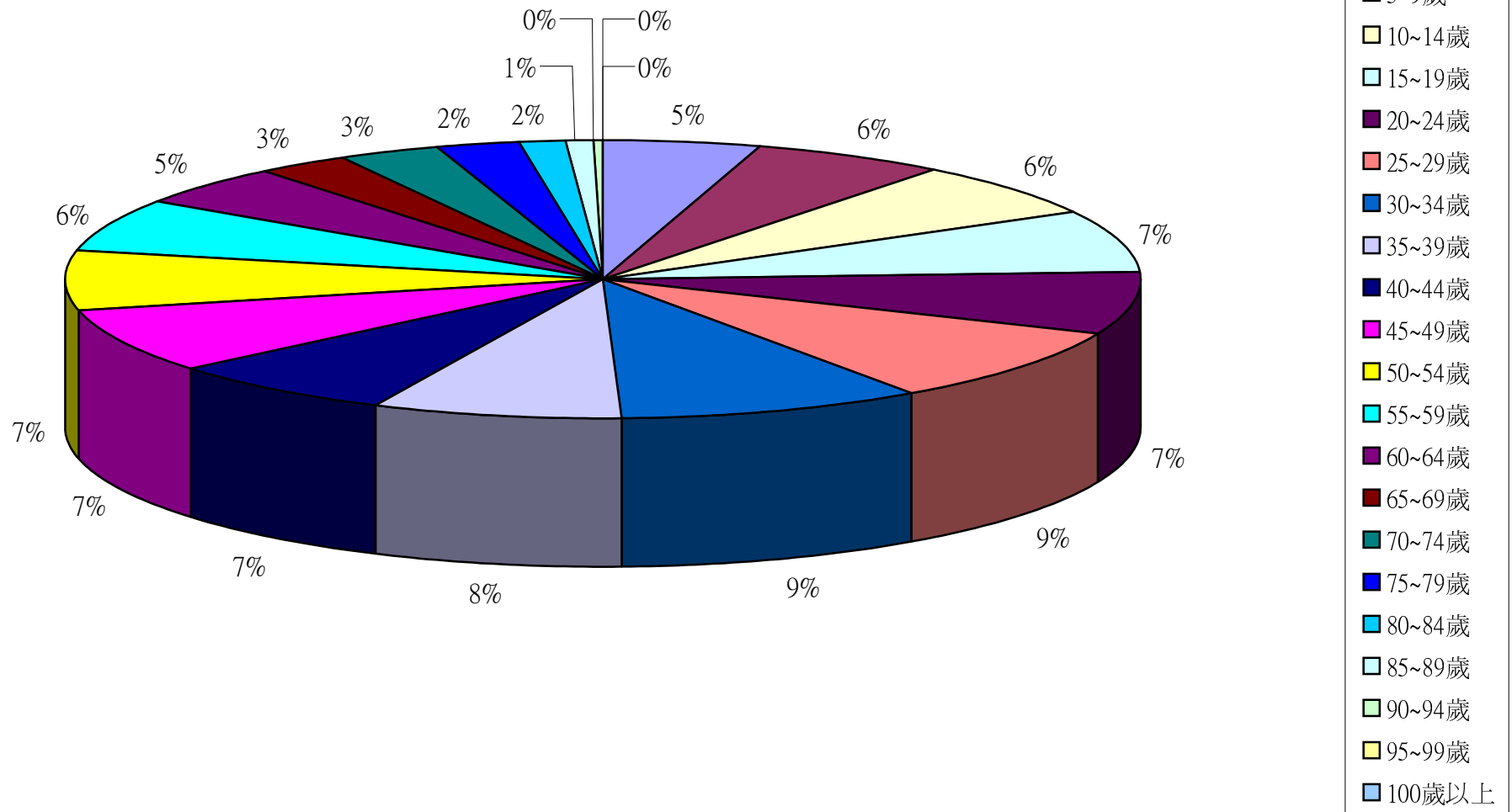

彰化縣鹿港鎮2012年2月按5歲年齡組分比例圖

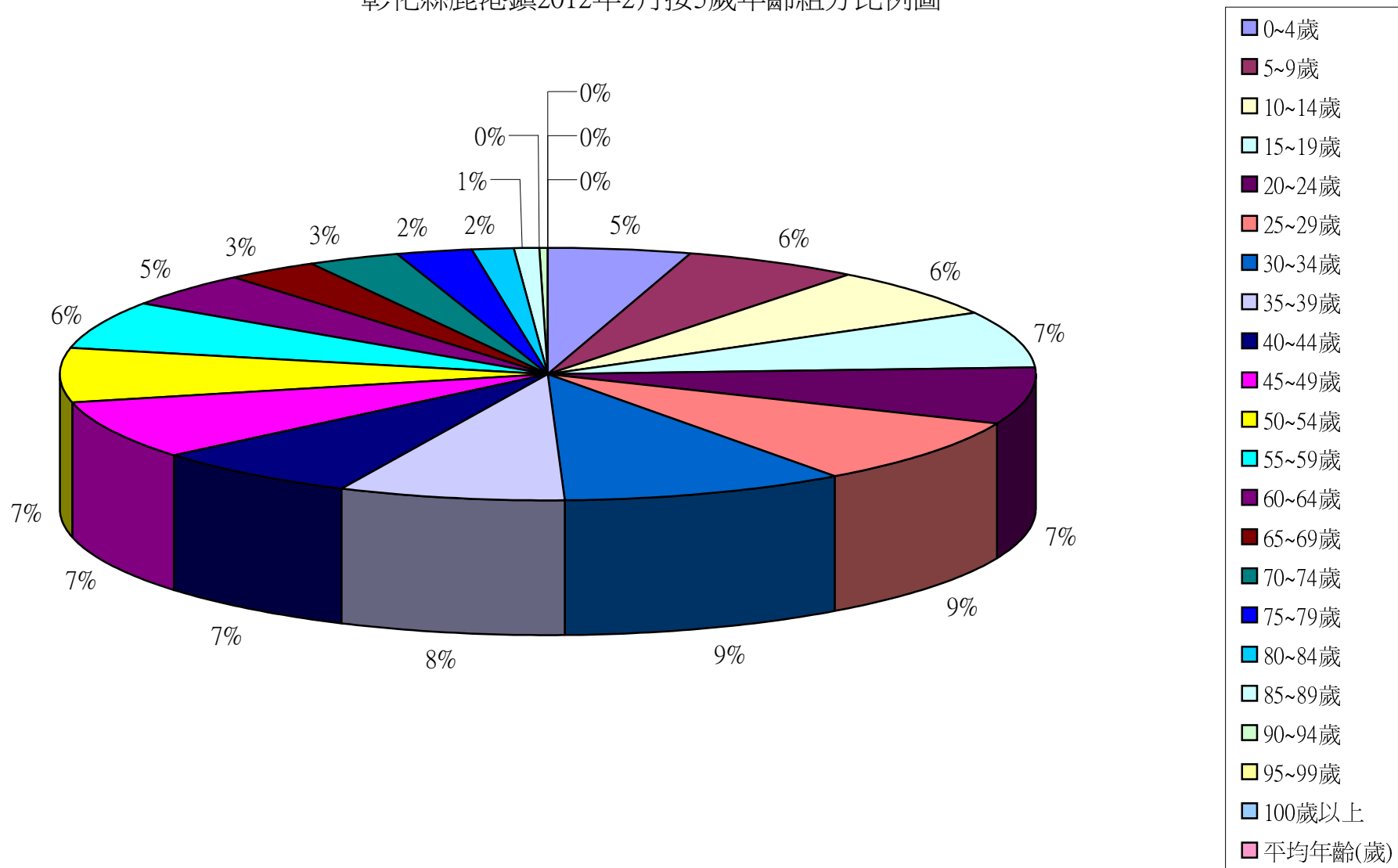

彰化縣鹿港鎮2012年3月按5歲年齡組分比例圖

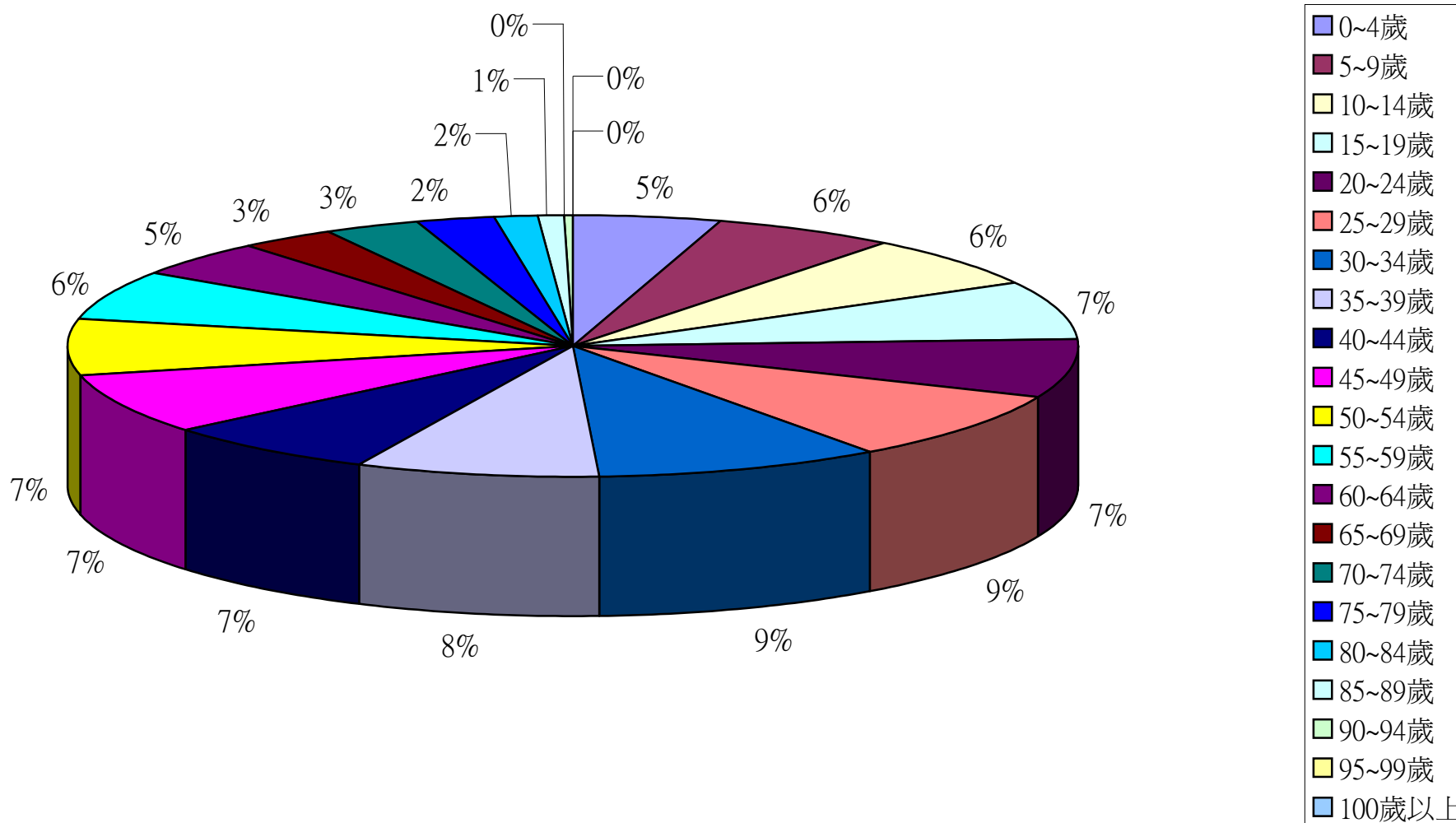

彰化縣鹿港鎮2012年4月按5歲年齡組分比例圖

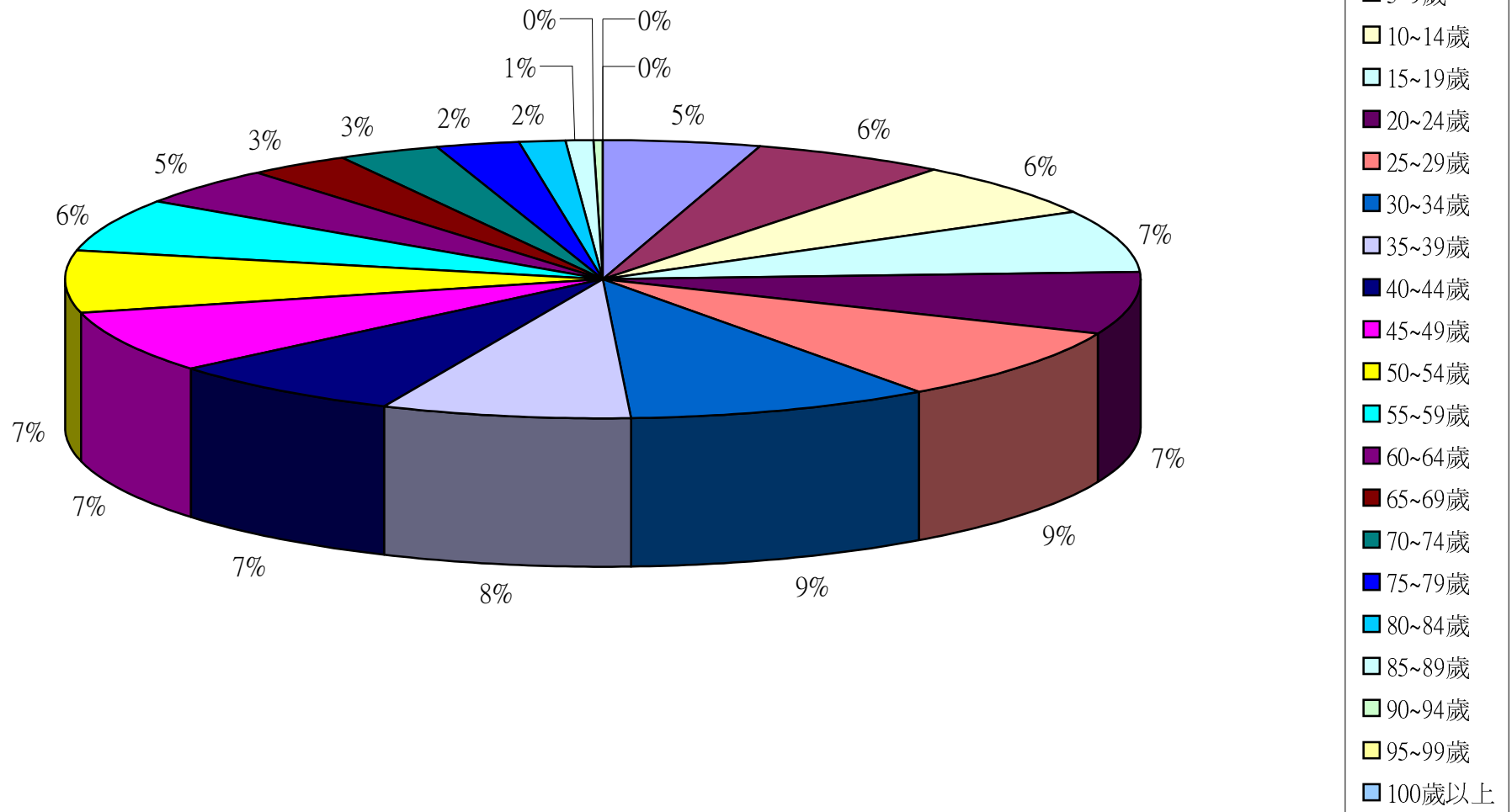

彰化縣鹿港鎮2012年5月按5歲年齡組分比例圖

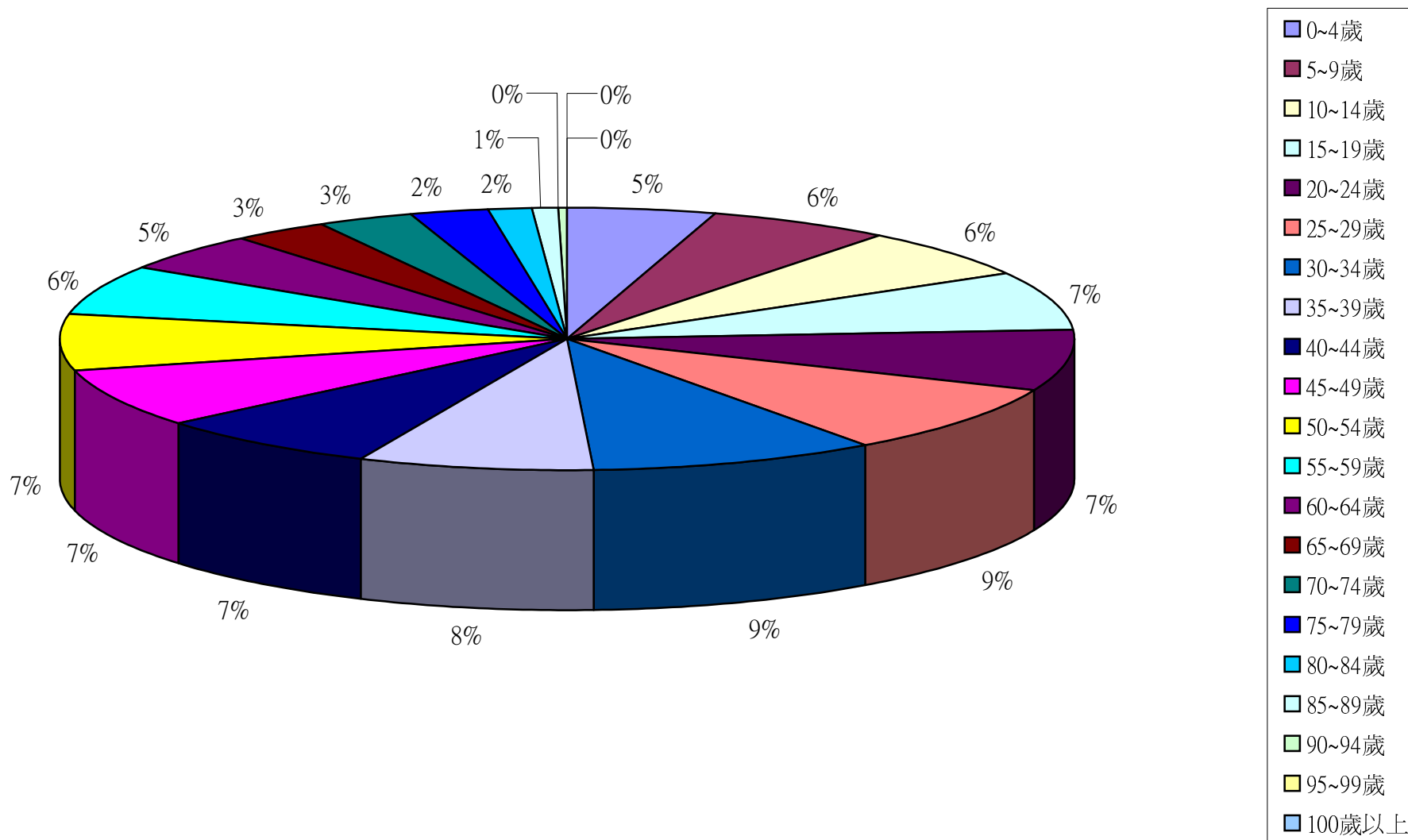

彰化縣鹿港鎮2012年6月按5歲年齡組分比例圖

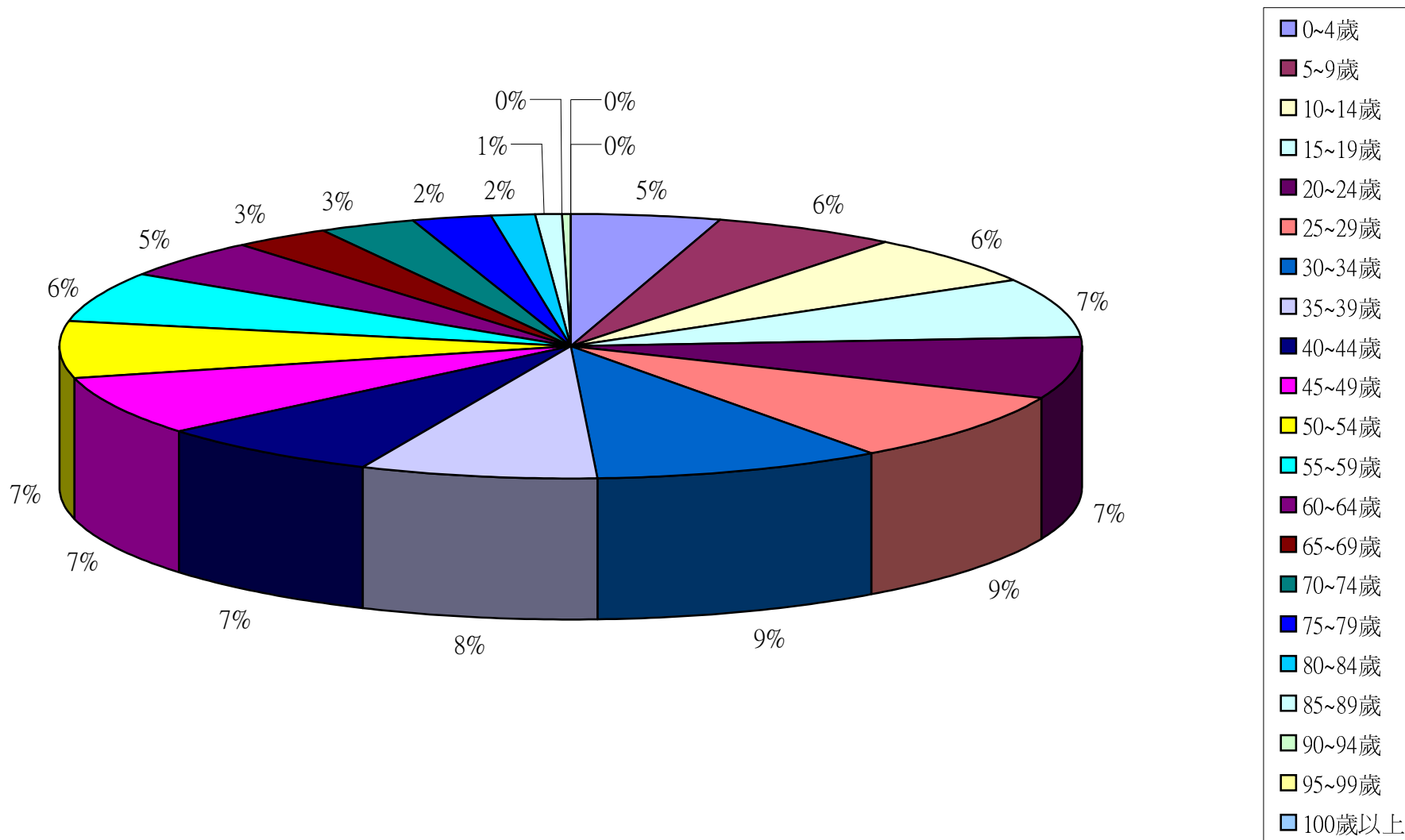

彰化縣鹿港鎮2012年7月按5歲年齡組分比例圖

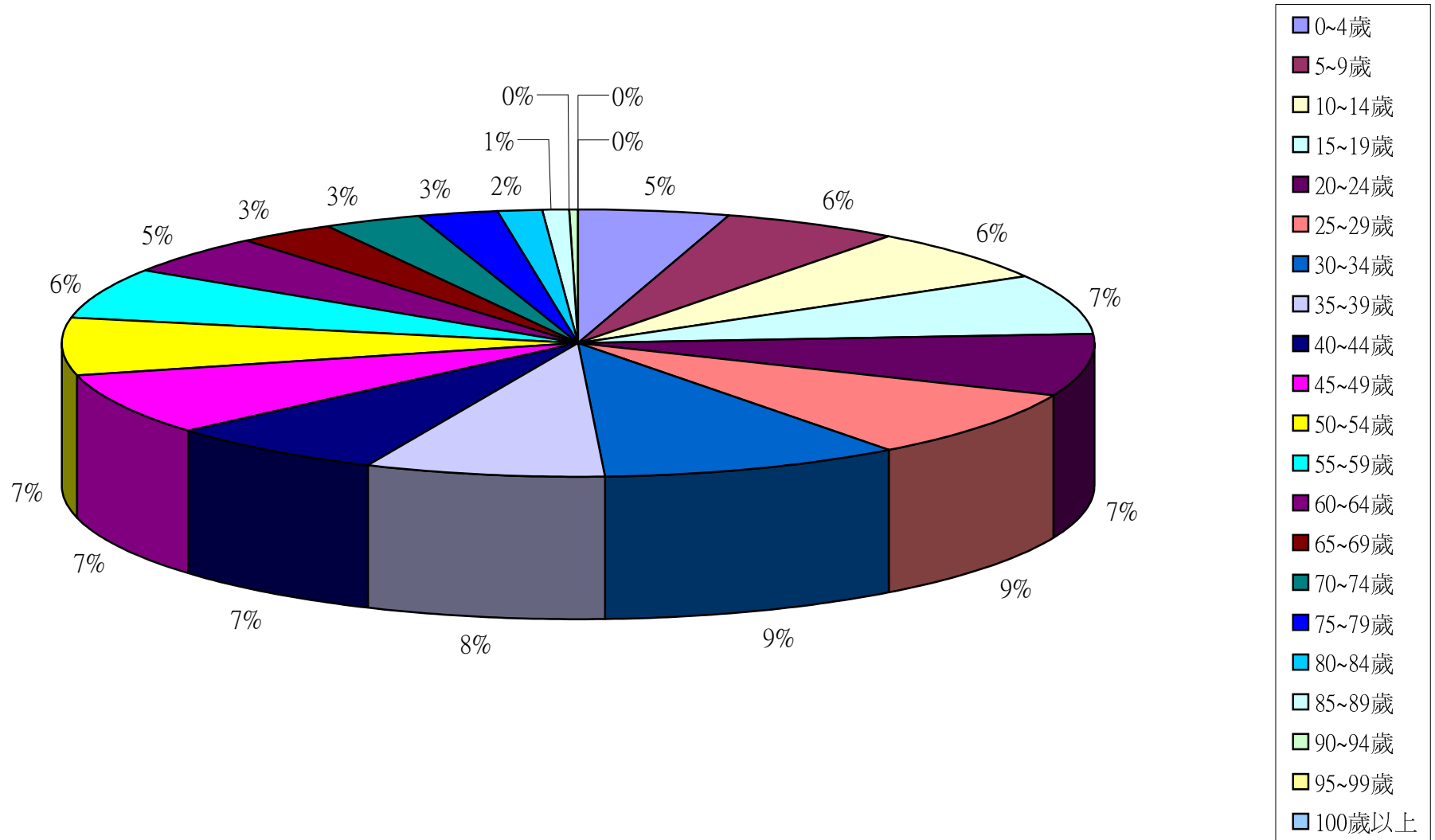

彰化縣鹿港鎮2012年8月按5歲年齡組分比例圖

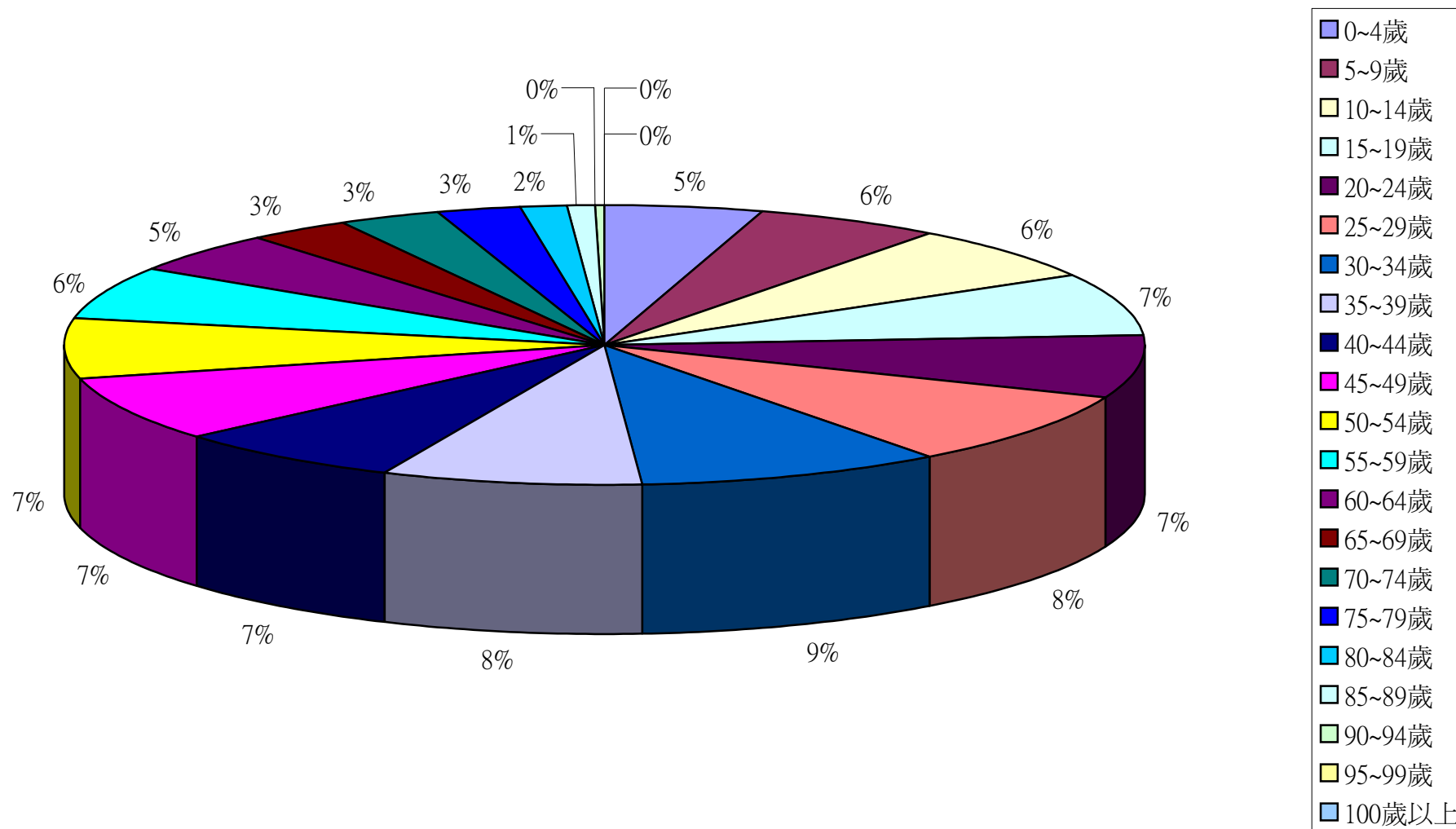

彰化縣鹿港鎮2012年9月按5歲年齡組分比例圖

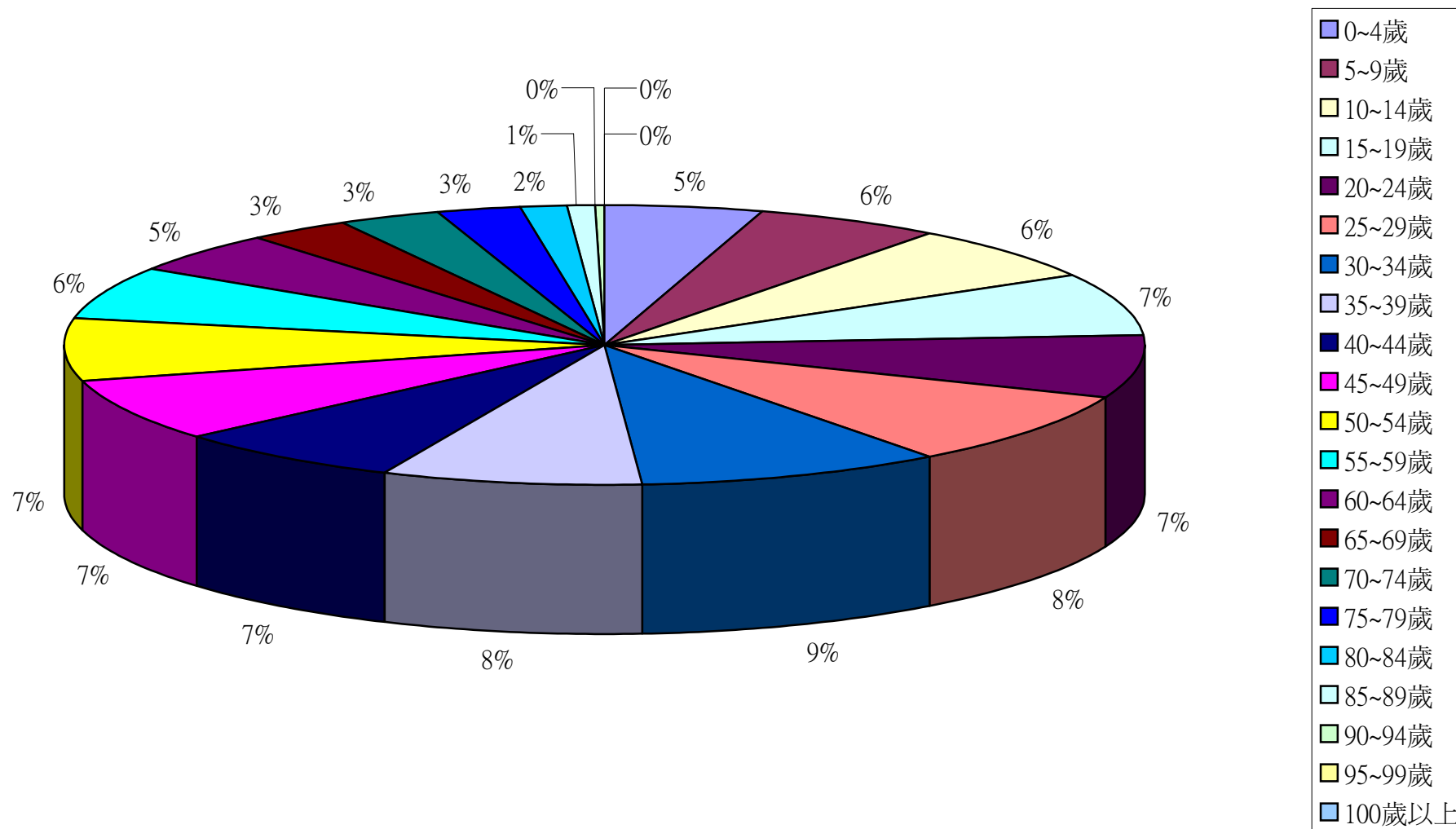

彰化縣鹿港鎮2012年10月按5歲年齡組分比例圖

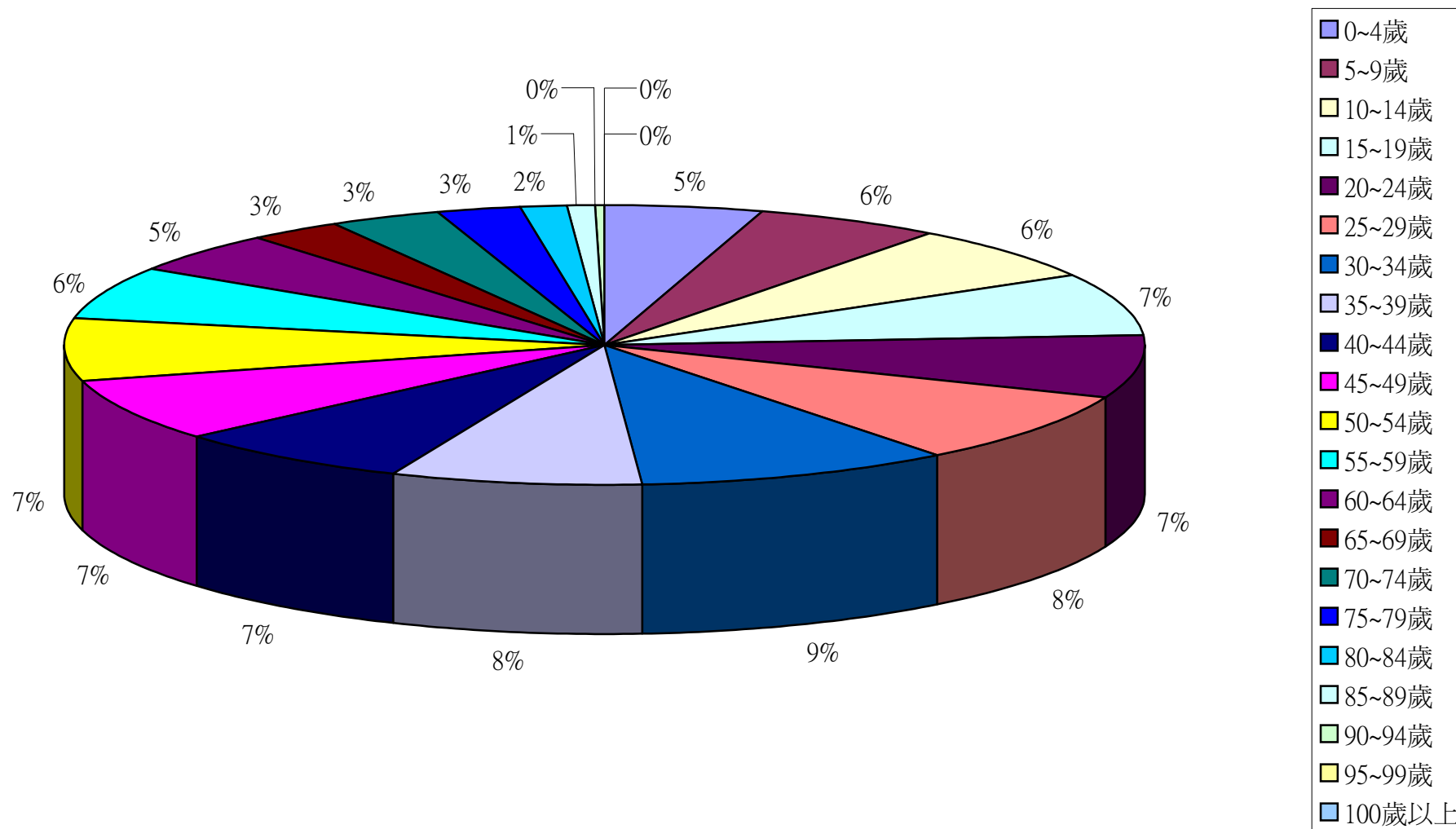

彰化縣鹿港鎮2012年11月按5歲年齡組分比例圖

