

彰化縣鹿港鎮民國101年6月各里現住人口數按性別及年齡分統計表

單位：人

里別	性別	小計	0~4歲	5~9歲	10~14歲	15~19歲	20~24歲	25~29歲	30~34歲	35~39歲	40~44歲	45~49歲	50~54歲	55~59歲	60~64歲	65~69歲	70~74歲	75~79歲	80~84歲	85~89歲	90~94歲	95~99歲	100歲以上
大有里	男	730	28	44	48	29	46	47	70	63	65	46	54	51	43	27	31	23	11	4	0	0	0
	女	687	29	34	26	39	42	57	75	55	40	43	48	48	45	26	26	24	19	10	1	0	0
	小計	1417	57	78	74	68	88	104	145	118	105	89	102	99	88	53	57	47	30	14	1	0	0
山崙里	男	1984	90	86	133	145	139	142	187	146	151	155	156	109	95	73	68	57	30	17	3	2	0
	女	1795	74	71	134	129	117	142	159	138	126	113	120	101	102	63	69	61	37	29	9	1	0
	小計	3779	164	157	267	274	256	284	346	284	277	268	276	210	197	136	137	118	67	46	12	3	0
中興里	男	322	19	10	16	17	29	28	22	13	15	21	22	42	21	12	12	10	6	6	1	0	0
	女	302	11	6	14	10	20	27	32	15	21	15	32	29	17	10	17	9	12	3	2	0	0
	小計	624	30	16	30	27	49	55	54	28	36	36	54	71	38	22	29	19	18	9	3	0	0
永安里	男	2719	127	163	197	216	213	217	234	186	195	224	184	161	116	81	90	57	39	13	5	1	0
	女	2735	103	142	172	201	174	216	253	195	225	210	187	138	154	101	106	84	43	19	11	1	0
	小計	5454	230	305	369	417	387	433	487	381	420	434	371	299	270	182	196	141	82	32	16	2	0
玉順里	男	825	40	50	50	54	44	66	79	65	51	60	54	66	43	28	26	20	18	7	4	0	0
	女	771	32	43	33	67	41	66	68	52	43	45	47	53	51	22	35	22	36	8	5	2	0
	小計	1596	72	93	83	121	85	132	147	117	94	105	101	119	94	50	61	42	54	15	9	2	0
東石里	男	2586	143	146	177	182	185	255	257	202	166	160	193	169	134	64	63	45	37	7	1	0	0
	女	2513	122	138	131	160	182	202	272	208	162	174	204	165	126	63	75	65	32	20	8	4	0
	小計	5099	265	284	308	342	367	457	529	410	328	334	397	334	260	127	138	110	69	27	9	4	0
東崎里	男	3244	191	202	244	282	231	237	310	278	250	248	214	154	129	78	77	56	43	12	6	1	1
	女	3061	146	180	220	211	211	278	284	277	254	236	186	165	126	75	71	72	42	21	4	2	0
	小計	6305	337	382	464	493	442	515	594	555	504	484	400	319	255	153	148	128	85	33	10	3	1
長興里	男	181	3	10	17	16	11	4	11	11	11	13	15	14	7	8	11	9	7	3	0	0	0
	女	176	5	8	10	9	9	13	12	16	14	5	17	8	9	6	12	8	12	2	1	0	0
	小計	357	8	18	27	25	20	17	23	27	25	18	32	22	16	14	23	17	19	5	1	0	0
洋厝里	男	1508	60	66	83	113	103	131	116	107	119	134	119	103	58	52	52	53	25	7	7	0	0
	女	1419	71	54	61	85	111	113	126	98	107	108	103	78	68	52	57	62	40	16	5	3	1
	小計	2927	131	120	144	198	214	244	242	205	226	242	222	181	126	104	109	115	65	23	12	3	1
洛津里	男	558	15	25	36	27	40	44	53	37	45	35	42	44	37	17	26	18	9	7	1	0	0
	女	517	13	24	26	23	25	41	43	41	33	41	28	39	37	22	28	21	16	11	4	1	0
	小計	1075	28	49	62	50	65	85	96	78	78	76	70	83	74	39	54	39	25	18	5	1	0
埔崙里	男	2803	137	187	194	237	250	256	271	203	203	224	206	164	102	63	50	27	17	8	4	0	0
	女	2728	109	137	176	204	240	244	244	200	189	223	221	194	111	74	62	57	29	11	2	1	0
	小計	5531	246	324	370	441	490	500	515	403	392	447	427	358	213	137	112	84	46	19	6	1	0
泰興里	男	813	46	79	39	50	58	55	67	60	44	53	54	56	42	37	28	24	12	6	3	0	0
	女	783	36	64	32	53	46	60	58	53	51	55	47	64	42	31	34	25	24	6	2	0	0
	小計	1596	82	143	71	103	104	115	125	113	95	108	101	120	84	68	62	49	36	12	5	0	0
海埔里	男	2100	114	75	109	143	167	229	205	157	132	164	172	131	93	65	56	44	31	8	5	0	0
	女	2015	97	79	106	144	136	224	210	133	147	124	168	121	104	55	56	46	38	20	6	0	1
	小計	4115	211	154	215	287	303	453	415	290	279	288	340	252	197	120	112	90	69	28	11	0	1
草中里	男	2002	94	86	115	150	159	159	176	127	136	179	158	128	82	58	75	66	29	22	3	0	0
	女	1879	85	85	110	133	138	184	158	133	109	135	135	111	76	69	80	66	35	26	10	1	0
	小計	3881	179	171	225	283	297	343	334	260	245	314	293	239	158	127	155	132	64	48	13	1	0
郭厝里	男	377	14	18	22	15	25	34	38	24	26	27	33	27	24	16	15	10	4	2	3	0	0
	女	309	16	11	16	12	18	23	27	23	23	15	26	23	20	17	16	8	7	7	1	0	0
	小計	686	30	29	38	27	43	57	65	47	49	42	59	50	44	33	31	18	11	9	4	0	0
頂厝里	男	4570	243	360	339	342	358	415	441	393	291	314	307	256	180	116	89	77	32	12	5	0	0
	女	4495	247	327	300	346	300	404	424	373	296	329	311	259	205	90	123	84	33	33	9	2	0
	小計	9065	490	687	639	688	658	819	865	766	587	643	618	515	385	206	212	161	65	45	14	2	0
頂番里	男	2372	124	138	155	155	167	198	248	224	182	190	164	142	86	53	59	51	30	5	1	0	0
	女	2267	114	131	171	170	156	207	211	184	156	158	152	118	100	60	68	57	43	9	2	0	0
	小計	4639	238	269	326	325	323	405	459	408	338	348	316	260	186	113	127	108	73	14	3	0	0
景福里	男	695	31	27	24	37	44	53	62	57	58	43	64	56	41	19	28	30	11	8	2	0	0
	女	709	25	23	38	33	42	65	58	64	47	50	59	45	38	20	38	27	14	20	2	1	0
	小計	1404	56	50	62	70	86	118	120	121	105	93	123	101	79	39	66	57	25	28	4	1	0

菜園里	男	657	27	71	40	42	48	59	66	35	41	39	34	39	26	22	35	15	8	5	4	1	0
	女	610	24	49	43	35	32	47	57	49	39	42	29	42	29	24	22	20	15	8	4	0	0
	小計	1267	51	120	83	77	80	106	123	84	80	81	63	81	55	46	57	35	23	13	8	1	0
街尾里	男	1391	52	122	92	109	119	97	113	99	111	109	91	78	73	34	40	26	15	6	4	1	0
	女	1450	65	112	92	112	85	109	110	112	102	132	90	93	57	47	49	37	20	17	7	2	0
	小計	2841	117	234	184	221	204	206	223	211	213	241	181	171	130	81	89	63	35	23	11	3	0
詔安里	男	1226	67	48	80	74	100	119	126	94	88	86	81	68	72	33	32	28	16	9	4	1	0
	女	1106	53	59	65	79	90	87	110	88	67	72	69	79	45	23	39	42	19	12	5	3	0
	小計	2332	120	107	145	153	190	206	236	182	155	158	150	147	117	56	71	70	35	21	9	4	0
順興里	男	578	24	29	27	35	36	35	46	47	53	41	44	44	32	22	20	27	13	3	0	0	0
	女	540	20	20	27	26	33	44	40	45	38	40	37	35	32	24	28	26	14	7	3	1	0
	小計	1118	44	49	54	61	69	79	86	92	91	81	81	79	64	46	48	53	27	10	3	1	0
新宮里	男	584	14	27	22	46	53	41	34	37	28	52	50	41	37	22	35	24	9	9	3	0	0
	女	532	7	26	24	29	36	42	35	30	37	40	50	37	34	22	30	15	27	3	7	1	0
	小計	1116	21	53	46	75	89	83	69	67	65	92	100	78	71	44	65	39	36	12	10	1	0
溝墘里	男	2599	137	173	152	207	198	274	276	191	167	170	167	169	117	72	60	36	21	8	3	0	1
	女	2476	124	135	173	171	187	263	222	186	150	158	193	169	119	66	62	39	29	25	3	2	0
	小計	5075	261	308	325	378	385	537	498	377	317	328	360	338	236	138	122	75	50	33	6	2	1
廖厝里	男	2472	105	115	159	229	232	199	238	177	196	183	187	133	99	71	63	48	24	10	3	1	0
	女	2343	126	105	153	177	178	228	205	174	164	189	148	149	101	62	63	62	31	21	6	1	0
	小計	4815	231	220	312	406	410	427	443	351	360	372	335	282	200	133	126	110	55	31	9	2	0
興化里	男	413	15	41	35	25	33	22	36	23	23	29	24	32	25	10	14	13	7	5	1	0	0
	女	388	11	29	26	17	23	31	30	18	32	24	27	20	23	15	14	20	13	9	3	3	0
	小計	801	26	70	61	42	56	53	66	41	55	53	51	52	48	25	28	33	20	14	4	3	0
頭南里	男	1315	66	44	85	130	91	102	104	84	102	117	111	76	51	46	38	40	18	8	1	1	0
	女	1247	58	54	91	104	109	89	107	83	98	95	71	68	54	42	41	40	23	14	4	2	0
	小計	2562	124	98	176	234	200	191	211	167	200	212	182	144	105	88	79	80	41	22	5	3	0
頭崙里	男	1710	86	114	141	128	140	126	165	125	145	121	108	93	75	43	40	29	25	5	1	0	0
	女	1565	71	84	106	124	136	133	148	118	111	101	95	96	69	47	41	33	40	9	1	2	0
	小計	3275	157	198	247	252	276	259	313	243	256	222	203	189	144	90	81	62	65	14	2	2	0
龍山里	男	459	19	38	25	26	18	34	41	35	40	27	32	34	26	16	17	18	10	2	0	0	1
	女	449	30	48	20	19	20	30	33	34	39	21	25	22	19	20	23	24	9	11	2	0	0
	小計	908	49	86	45	45	38	64	74	69	79	48	57	56	45	36	40	42	19	13	2	0	1
總計	男	43793	2131	2594	2856	3261	3337	3678	4092	3300	3134	3264	3140	2680	1966	1258	1250	981	557	224	78	9	3
	女	41867	1924	2278	2596	2922	2937	3669	3811	3195	2920	2993	2925	2569	2013	1248	1385	1156	752	407	129	36	2
	總計	85660	4055	4872	5452	6183	6274	7347	7903	6495	6054	6257	6065	5249	3979	2506	2635	2137	1309	631	207	45	5

## 02-01 現住人口數年齡分配按單齡組 Resident Population by Single Year of Age

中華民國一零一年底 End of 2012

單位：人 Unit : Persons

年底別 End of Year	性別 Sex	總計 Grand Total	0 歲 Years	1 歲 Years	2 歲 Years	3 歲 Years	4 歲 Years	5 歲 Years	6 歲 Years	7 歲 Years	8 歲 Years	9 歲 Years	10 歲 Years	11 歲 Years	12 歲 Years	13 歲 Years
一百零一年一月 2012/01	計 T.	<b>85,522</b>	815	688	814	857	863	919	979	1,018	1,021	1,030	1,079	1,150	1,029	1,067
	男 M.	<b>43,799</b>	406	356	443	468	450	488	500	555	566	544	562	615	561	564
	女 F.	<b>41,723</b>	409	332	371	389	413	431	479	463	455	486	517	535	468	503
一百零一年二月 2012/02	計 T.	<b>85,505</b>	834	695	811	846	855	906	987	1,016	1,014	1,020	1,068	1,147	1,011	1,060
	男 M.	<b>43,783</b>	412	363	437	461	450	474	504	562	564	534	555	612	555	553
	女 F.	<b>41,722</b>	422	332	374	385	405	432	483	454	450	486	513	535	456	507
一百零一年三月 2012/03	計 T.	<b>85,561</b>	832	717	783	871	850	900	1,008	1,000	1,003	1,023	1,072	1,130	1,004	1,063
	男 M.	<b>43,789</b>	413	374	412	479	448	469	515	557	546	539	562	602	548	558
	女 F.	<b>41,772</b>	419	343	371	392	402	431	493	443	457	484	510	528	456	505
一百零一年四月 2012/04	計 T.	<b>85,589</b>	841	709	786	879	836	917	998	997	998	1,023	1,070	1,110	1,000	1,080
	男 M.	<b>43,790</b>	415	375	410	483	445	473	513	548	541	549	556	587	536	574
	女 F.	<b>41,799</b>	426	334	376	396	391	444	485	449	457	474	514	523	464	506
一百零一年五月 2012/05	計 T.	<b>85,584</b>	843	718	769	883	827	894	1,016	979	996	1,014	1,074	1,127	1,002	1,066
	男 M.	<b>43,779</b>	419	376	401	493	431	462	524	544	535	548	558	589	536	563
	女 F.	<b>41,805</b>	424	342	368	390	396	432	492	435	461	466	516	538	466	503
一百零一年六月 2012/06	計 T.	<b>85,660</b>	856	716	766	884	833	871	1,022	976	996	1,007	1,091	1,123	1,010	1,078
	男 M.	<b>43,793</b>	426	379	395	483	448	432	541	530	539	552	564	583	537	580
	女 F.	<b>41,867</b>	430	337	371	401	385	439	481	446	457	455	527	540	473	498
一百零一年七月 2012/07	計 T.	<b>85,645</b>	811	784	748	872	850	856	1,025	959	986	1,018	1,083	1,100	1,035	1,049
	男 M.	<b>43,777</b>	401	417	381	478	457	432	541	507	541	563	556	563	553	574
	女 F.	<b>41,868</b>	410	367	367	394	393	424	484	452	445	455	527	537	482	475
一百零一年八月 2012/08	計 T.	<b>85,712</b>	823	789	742	881	840	869	995	953	998	1,008	1,096	1,080	1,047	1,036
	男 M.	<b>43,808</b>	410	414	381	487	441	450	516	505	544	565	555	565	560	564
	女 F.	<b>41,904</b>	413	375	361	394	399	419	479	448	454	443	541	515	487	472
一百零一年九月 2012/09	計 T.	<b>85,755</b>	837	810	720	875	838	873	959	960	995	1,006	1,101	1,051	1,065	1,054
	男 M.	<b>43,829</b>	425	424	373	476	445	456	493	511	533	573	565	536	572	580
	女 F.	<b>41,926</b>	412	386	347	399	393	417	466	449	462	433	536	515	493	474
一百零一年十月 2012/10	計 T.	<b>85,777</b>	864	831	699	865	839	873	950	962	994	996	1,086	1,055	1,084	1,050
	男 M.	<b>43,848</b>	446	434	365	472	446	463	481	499	550	549	565	536	588	569
	女 F.	<b>41,929</b>	418	397	334	393	393	410	469	463	444	447	521	519	496	481
一百零一年十一月 2012/11	計 T.	<b>85,811</b>	894	837	695	847	832	891	937	960	988	1,008	1,058	1,054	1,098	1,058
	男 M.	<b>43,860</b>	460	436	355	468	442	471	480	492	544	564	553	539	593	570
	女 F.	<b>41,951</b>	434	401	340	379	390	420	457	468	444	444	505	515	505	488
一百零一年十二月 2012/12	計 T.	<b>85,858</b>	908	833	700	824	838	887	929	966	985	1,004	1,043	1,034	1,126	1,067
	男 M.	<b>43,865</b>	469	428	364	451	448	457	483	491	544	557	553	529	610	576
	女 F.	<b>41,993</b>	439	405	336	373	390	430	446	475	441	447	490	505	516	491

資料來源：彰化縣鹿港鎮戶政所。

Source : Lugang Township Household Registration Office, Changhua County

14 歲 Years	15 歲 Years	16 歲 Years	17 歲 Years	18 歲 Years	19 歲 Years	20 歲 Years	21 歲 Years	22 歲 Years	23 歲 Years	24 歲 Years	25 歲 Years	26 歲 Years	27 歲 Years	28 歲 Years	29 歲 Years	30 歲 Years	31 歲 Years
1,164	1,285	1,193	1,210	1,220	1,233	1,186	1,277	1,230	1,367	1,225	1,309	1,415	1,573	1,560	1,601	1,697	1,596
616	679	650	640	617	657	636	704	629	713	628	658	715	774	805	781	873	849
548	606	543	570	603	576	550	573	601	654	597	651	700	799	755	820	824	747
1,158	1,292	1,187	1,220	1,206	1,253	1,172	1,302	1,216	1,352	1,221	1,312	1,401	1,538	1,595	1,582	1,700	1,611
620	689	638	646	608	673	635	706	624	713	624	655	706	774	819	753	891	844
538	603	549	574	598	580	537	596	592	639	597	657	695	764	776	829	809	767
1,165	1,273	1,204	1,228	1,188	1,274	1,162	1,291	1,217	1,352	1,235	1,307	1,396	1,536	1,585	1,577	1,706	1,615
617	684	641	655	601	669	636	704	626	717	623	666	693	767	816	762	888	845
548	589	563	573	587	605	526	587	591	635	612	641	703	769	769	815	818	770
1,166	1,242	1,229	1,216	1,191	1,281	1,178	1,277	1,225	1,307	1,271	1,300	1,378	1,540	1,583	1,587	1,699	1,615
622	663	651	648	611	670	644	696	625	700	652	657	683	772	814	761	872	860
544	579	578	568	580	611	534	581	600	607	619	643	695	768	769	826	827	755
1,159	1,252	1,246	1,225	1,165	1,286	1,197	1,259	1,239	1,285	1,285	1,306	1,363	1,540	1,565	1,595	1,682	1,635
614	681	651	660	595	666	658	681	639	688	655	663	681	764	804	775	864	869
545	571	595	565	570	620	539	578	600	597	630	643	682	776	761	820	818	766
1,150	1,284	1,228	1,210	1,175	1,286	1,203	1,237	1,250	1,281	1,303	1,296	1,350	1,524	1,569	1,608	1,674	1,614
592	706	640	662	599	654	670	663	661	678	665	655	674	758	797	794	863	844
558	578	588	548	576	632	533	574	589	603	638	641	676	766	772	814	811	770
1,172	1,290	1,240	1,176	1,170	1,294	1,204	1,242	1,237	1,294	1,281	1,297	1,347	1,521	1,561	1,601	1,663	1,611
607	702	641	643	609	650	676	661	662	676	659	662	663	760	787	796	844	845
565	588	599	533	561	644	528	581	575	618	622	635	684	761	774	805	819	766
1,166	1,304	1,254	1,170	1,175	1,294	1,195	1,249	1,248	1,289	1,273	1,285	1,357	1,489	1,567	1,584	1,671	1,616
603	709	646	639	615	656	657	670	676	664	659	663	667	744	797	775	850	847
563	595	608	531	560	638	538	579	572	625	614	622	690	745	770	809	821	769
1,155	1,273	1,278	1,146	1,202	1,266	1,210	1,267	1,235	1,283	1,286	1,286	1,325	1,509	1,536	1,585	1,659	1,655
598	684	662	628	630	638	659	688	665	655	665	668	644	766	776	774	836	876
557	589	616	518	572	628	551	579	570	628	621	618	681	743	760	811	823	779
1,144	1,265	1,299	1,135	1,192	1,265	1,223	1,223	1,256	1,274	1,299	1,280	1,296	1,509	1,520	1,589	1,661	1,635
602	679	676	626	620	641	662	657	679	660	668	666	635	759	767	797	814	877
542	586	623	509	572	624	561	566	577	614	631	614	661	750	753	792	847	758
1,126	1,240	1,303	1,167	1,189	1,232	1,251	1,201	1,277	1,230	1,340	1,260	1,304	1,496	1,517	1,583	1,627	1,655
587	664	686	629	622	640	665	642	698	632	698	643	646	753	756	801	806	865
539	576	617	538	567	592	586	559	579	598	642	617	658	743	761	782	821	790
1,103	1,256	1,285	1,189	1,209	1,215	1,246	1,195	1,281	1,218	1,371	1,225	1,318	1,465	1,530	1,567	1,626	1,636
571	674	678	641	631	628	664	629	717	609	723	623	660	734	764	801	790	853
532	582	607	548	578	587	582	566	564	609	648	602	658	731	766	766	836	783

32 歲 Years	33 歲 Years	34 歲 Years	35 歲 Years	36 歲 Years	37 歲 Years	38 歲 Years	39 歲 Years	40 歲 Years	41 歲 Years	42 歲 Years	43 歲 Years	44 歲 Years	45 歲 Years	46 歲 Years	47 歲 Years	48 歲 Years	49 歲 Years
1,553	1,571	1,470	1,496	1,262	1,225	1,240	1,196	1,256	1,191	1,217	1,273	1,126	1,291	1,211	1,254	1,291	1,299
803	836	720	765	641	640	633	611	644	622	631	676	569	648	637	646	698	679
750	735	750	731	621	585	607	585	612	569	586	597	557	643	574	608	593	620
1,562	1,555	1,480	1,504	1,285	1,219	1,228	1,184	1,246	1,190	1,235	1,256	1,155	1,241	1,228	1,259	1,263	1,292
815	820	734	768	647	634	636	598	641	619	648	655	587	632	641	648	677	683
747	735	746	736	638	585	592	586	605	571	587	601	568	609	587	611	586	609
1,576	1,543	1,474	1,503	1,314	1,212	1,236	1,182	1,233	1,197	1,221	1,272	1,154	1,228	1,240	1,255	1,268	1,306
818	819	738	748	671	624	638	604	636	620	645	658	590	615	664	640	681	691
758	724	736	755	643	588	598	578	597	577	576	614	564	613	576	615	587	615
1,557	1,562	1,473	1,503	1,322	1,215	1,238	1,180	1,209	1,236	1,210	1,256	1,158	1,229	1,241	1,257	1,251	1,300
805	823	739	761	665	629	634	601	618	644	648	640	601	619	651	652	665	684
752	739	734	742	657	586	604	579	591	592	562	616	557	610	590	605	586	616
1,571	1,554	1,466	1,491	1,345	1,209	1,242	1,184	1,205	1,231	1,209	1,234	1,177	1,241	1,228	1,241	1,278	1,288
808	830	732	756	663	630	630	614	609	647	638	630	610	626	645	643	679	684
763	724	734	735	682	579	612	570	596	584	571	604	567	615	583	598	599	604
1,587	1,534	1,494	1,492	1,360	1,222	1,218	1,203	1,199	1,221	1,219	1,206	1,209	1,250	1,220	1,247	1,255	1,285
822	813	750	752	670	634	617	627	608	635	637	628	626	626	636	652	674	676
765	721	744	740	690	588	601	576	591	586	582	578	583	624	584	595	581	609
1,568	1,568	1,480	1,510	1,365	1,240	1,212	1,200	1,182	1,245	1,211	1,230	1,195	1,251	1,229	1,250	1,253	1,284
826	829	742	759	676	638	626	616	596	645	641	629	621	631	635	651	672	676
742	739	738	751	689	602	586	584	586	600	570	601	574	620	594	599	581	608
1,570	1,553	1,512	1,493	1,392	1,235	1,210	1,193	1,195	1,241	1,220	1,215	1,199	1,246	1,260	1,228	1,257	1,286
821	809	774	750	689	640	618	609	602	648	644	618	621	635	646	642	667	685
749	744	738	743	703	595	592	584	593	593	576	597	578	611	614	586	590	601
1,555	1,540	1,542	1,485	1,401	1,253	1,225	1,176	1,195	1,249	1,219	1,217	1,202	1,238	1,266	1,212	1,267	1,266
814	789	803	737	697	650	624	608	603	649	649	613	630	623	651	622	678	679
741	751	739	748	704	603	601	568	592	600	570	604	572	615	615	590	589	587
1,547	1,560	1,529	1,499	1,421	1,258	1,208	1,210	1,173	1,272	1,205	1,226	1,222	1,186	1,286	1,231	1,238	1,282
803	801	805	741	718	651	604	632	590	650	642	623	644	585	667	634	651	693
744	759	724	758	703	607	604	578	583	622	563	603	578	601	619	597	587	589
1,554	1,557	1,534	1,516	1,419	1,262	1,201	1,202	1,190	1,271	1,193	1,228	1,244	1,167	1,288	1,204	1,238	1,289
820	794	819	749	706	666	596	630	596	645	634	631	660	571	674	619	651	682
734	763	715	767	713	596	605	572	594	626	559	597	584	596	614	585	587	607
1,586	1,552	1,543	1,478	1,467	1,260	1,199	1,225	1,185	1,258	1,213	1,209	1,258	1,128	1,311	1,202	1,255	1,276
835	799	824	731	726	654	611	629	601	637	641	629	660	559	667	635	652	681
751	753	719	747	741	606	588	596	584	621	572	580	598	569	644	567	603	595

50 歲 Years	51 歲 Years	52 歲 Years	53 歲 Years	54 歲 Years	55 歲 Years	56 歲 Years	57 歲 Years	58 歲 Years	59 歲 Years	60 歲 Years	61 歲 Years	62 歲 Years	63 歲 Years	64 歲 Years	65 歲 Years	66 歲 Years	67 歲 Years
1,239	1,247	1,213	1,162	1,080	1,099	1,139	1,056	955	982	935	846	797	655	645	482	452	495
662	645	631	595	543	581	579	521	494	512	466	416	381	326	327	239	232	252
577	602	582	567	537	518	560	535	461	470	469	430	416	329	318	243	220	243
1,267	1,203	1,262	1,181	1,050	1,113	1,123	1,059	990	969	929	866	808	656	657	508	432	496
678	616	654	610	527	582	579	517	510	505	468	422	390	328	329	255	220	251
589	587	608	571	523	531	544	542	480	464	461	444	418	328	328	253	212	245
1,250	1,210	1,256	1,226	1,033	1,088	1,133	1,056	980	973	958	852	840	654	635	547	425	493
668	619	657	619	529	557	596	509	502	508	482	414	414	317	318	282	212	251
582	591	599	607	504	531	537	547	478	465	476	438	426	337	317	265	213	242
1,240	1,235	1,234	1,238	1,058	1,082	1,132	1,065	979	977	963	842	790	725	617	592	418	487
670	635	640	620	550	546	600	520	508	495	486	413	397	337	319	300	216	242
570	600	594	618	508	536	532	545	471	482	477	429	393	388	298	292	202	245
1,244	1,249	1,207	1,254	1,080	1,063	1,138	1,073	992	959	967	866	785	718	624	594	404	493
673	639	622	627	563	543	596	529	511	492	485	421	396	337	319	298	211	241
571	610	585	627	517	520	542	544	481	467	482	445	389	381	305	296	193	252
1,266	1,251	1,216	1,223	1,109	1,067	1,105	1,115	996	966	947	884	794	724	630	582	411	498
676	642	623	620	579	535	584	561	507	493	474	428	403	335	326	287	217	249
590	609	593	603	530	532	521	554	489	473	473	456	391	389	304	295	194	249
1,245	1,273	1,214	1,224	1,118	1,063	1,105	1,113	997	958	959	890	800	717	620	607	414	480
670	649	624	625	587	529	583	563	504	489	484	429	404	333	323	297	219	244
575	624	590	599	531	534	522	550	493	469	475	461	396	384	297	310	195	236
1,249	1,294	1,215	1,216	1,126	1,010	1,147	1,126	1,022	925	964	915	791	721	624	620	411	478
670	660	626	631	579	509	596	574	514	468	498	441	395	333	330	302	216	243
579	634	589	585	547	501	551	552	508	457	466	474	396	388	294	318	195	235
1,275	1,272	1,219	1,199	1,166	968	1,176	1,140	1,025	925	972	901	809	727	633	626	423	447
682	652	623	624	606	478	612	579	510	477	508	432	407	337	330	305	224	218
593	620	596	575	560	490	564	561	515	448	464	469	402	390	303	321	199	229
1,284	1,266	1,212	1,208	1,152	1,009	1,153	1,144	1,034	932	958	905	802	744	640	614	464	431
686	652	626	624	604	496	592	584	516	482	498	433	405	348	331	298	240	213
598	614	586	584	548	513	561	560	518	450	460	472	397	396	309	316	224	218
1,271	1,292	1,215	1,184	1,171	1,036	1,139	1,150	1,022	947	952	908	827	743	632	603	495	439
676	681	622	612	603	510	600	586	508	489	493	433	422	348	315	303	253	215
595	611	593	572	568	526	539	564	514	458	459	475	405	395	317	300	242	224
1,292	1,275	1,212	1,204	1,160	1,067	1,102	1,140	1,026	963	954	941	833	735	647	612	483	465
676	672	628	626	593	531	575	579	512	493	493	448	427	343	326	305	247	229
616	603	584	578	567	536	527	561	514	470	461	493	406	392	321	307	236	236

68 歲 Years	69 歲 Years	70 歲 Years	71 歲 Years	72 歲 Years	73 歲 Years	74 歲 Years	75 歲 Years	76 歲 Years	77 歲 Years	78 歲 Years	79 歲 Years	80 歲 Years	81 歲 Years	82 歲 Years	83 歲 Years	84 歲 Years	85 歲 Years
513	507	521	567	562	508	511	464	464	408	420	357	336	256	262	232	201	180
263	246	245	268	259	242	250	232	199	187	201	147	137	111	119	100	85	68
250	261	276	299	303	266	261	232	265	221	219	210	199	145	143	132	116	112
514	505	513	570	551	512	511	473	453	427	411	360	337	262	262	226	206	179
265	247	247	261	258	241	246	236	201	196	191	155	138	110	118	99	86	69
249	258	266	309	293	271	265	237	252	231	220	205	199	152	144	127	120	110
515	502	522	541	559	531	502	475	441	439	416	351	340	258	279	216	204	186
259	246	261	251	252	249	238	240	196	200	194	147	141	109	123	97	86	71
256	256	261	290	307	282	264	235	245	239	222	204	199	149	156	119	118	115
517	513	506	539	561	538	496	490	438	437	417	349	338	256	286	219	205	177
258	257	256	247	256	244	243	244	199	191	193	155	139	106	127	94	89	67
259	256	250	292	305	294	253	246	239	246	224	194	199	150	159	125	116	110
519	508	513	533	552	551	500	477	459	428	411	345	346	260	280	221	201	180
265	250	263	255	249	243	243	240	209	185	186	156	141	107	120	97	93	67
254	258	250	278	303	308	257	237	250	243	225	189	205	153	160	124	108	113
520	495	506	525	565	545	494	488	464	419	411	355	342	269	278	221	199	182
265	240	263	251	253	235	248	243	211	175	190	162	142	108	116	100	91	69
255	255	243	274	312	310	246	245	253	244	221	193	200	161	162	121	108	113
535	487	507	515	569	552	486	506	448	433	417	349	332	278	277	231	197	175
271	233	256	246	259	240	243	251	206	179	193	160	135	113	118	104	88	69
264	254	251	269	310	312	243	255	242	254	224	189	197	165	159	127	109	106
535	485	515	501	569	552	500	513	433	437	405	358	337	283	273	235	194	185
263	238	258	245	260	239	244	254	200	187	185	166	134	117	119	104	89	69
272	247	257	256	309	313	256	259	233	250	220	192	203	166	154	131	105	116
540	484	513	513	554	560	498	517	438	424	415	366	328	299	263	234	201	190
272	237	259	247	253	248	244	254	208	182	181	172	132	118	120	102	91	70
268	247	254	266	301	312	254	263	230	242	234	194	196	181	143	132	110	120
519	507	513	513	559	552	502	498	442	440	407	375	328	301	259	241	201	179
263	250	260	242	251	255	238	245	211	194	178	176	132	119	114	107	89	66
256	257	253	271	308	297	264	253	231	246	229	199	196	182	145	134	112	113
506	516	505	495	573	551	499	503	433	451	416	369	336	313	249	245	201	186
260	250	256	233	262	257	230	248	210	196	192	172	136	120	110	110	88	69
246	266	249	262	311	294	269	255	223	255	224	197	200	193	139	135	113	117
485	517	503	506	558	554	498	504	444	439	417	373	339	320	246	233	207	186
248	251	252	240	257	254	232	247	218	190	194	169	137	126	110	105	87	77
237	266	251	266	301	300	266	257	226	249	223	204	202	194	136	128	120	109

86 歲 Years	87 歲 Years	88 歲 Years	89 歲 Years	90 歲 Years	91 歲 Years	92 歲 Years	93 歲 Years	94 歲 Years	95 歲 Years	96 歲 Years	97 歲 Years	98 歲 Years	99 歲 Years	100 歲以上 Years & Over
145	112	84	101	65	38	41	32	18	14	6	10	6	6	4
53	39	24	37	27	13	10	17	7	3	1	2	1	—	3
92	73	60	64	38	25	31	15	11	11	5	8	5	6	1
146	119	85	101	63	44	37	32	19	14	7	11	6	6	4
54	42	24	37	23	17	9	17	8	2	1	3	1	—	3
92	77	61	64	40	27	28	15	11	12	6	8	5	6	1
144	123	89	93	64	46	37	33	16	16	7	9	7	6	4
56	41	27	35	20	19	8	19	7	3	1	3	1	—	3
88	82	62	58	44	27	29	14	9	13	6	6	6	6	1
155	120	93	87	68	48	37	31	17	18	6	10	7	6	4
60	41	27	29	25	20	7	17	8	4	1	3	1	—	3
95	79	66	58	43	28	30	14	9	14	5	7	6	6	1
155	115	96	86	68	49	34	31	20	17	7	9	8	5	4
60	41	27	29	25	19	7	16	10	4	1	3	1	—	3
95	74	69	57	43	30	27	15	10	13	6	6	7	5	1
154	114	95	86	69	50	36	31	21	16	7	10	8	4	5
60	40	26	29	25	18	10	16	9	4	1	3	1	—	3
94	74	69	57	44	32	26	15	12	12	6	7	7	4	2
161	112	94	79	76	47	33	34	19	16	6	10	8	3	6
63	38	25	28	25	17	11	16	7	4	1	2	1	—	3
98	74	69	51	51	30	22	18	12	12	5	8	7	3	3
151	116	90	84	73	51	32	35	21	14	6	11	7	4	5
61	38	25	27	26	18	12	14	9	4	1	2	—	1	2
90	78	65	57	47	33	20	21	12	10	5	9	7	3	3
147	121	92	79	77	50	36	35	20	14	8	10	8	5	5
59	41	29	22	28	18	12	14	9	4	1	1	1	1	2
88	80	63	57	49	32	24	21	11	10	7	9	7	4	3
146	138	93	74	76	55	35	33	22	16	7	9	9	4	6
61	47	29	19	26	21	12	15	7	6	—	1	1	1	2
85	91	64	55	50	34	23	18	15	10	7	8	8	3	4
152	126	99	75	80	55	35	26	25	17	8	9	9	4	6
63	40	35	16	29	22	11	10	12	5	1	1	1	1	2
89	86	64	59	51	33	24	16	13	12	7	8	8	3	4
157	129	98	75	78	54	37	29	25	16	8	7	10	4	7
57	44	33	19	27	22	12	9	13	5	1	1	1	1	2
100	85	65	56	51	32	25	20	12	11	7	6	9	3	5



### 1.6-戶籍登記現住人口數按五歲、十歲年齡組分 Resident Population by 5-Year,10-Year Age Group

年(月)底別 End of Year (Month)	總人口數 Total	0~4歲 Years	5~9歲 Years	10~14歲 Years	15~19歲 Years	20~24歲 Years	25~29歲 Years	30~34歲 Years	35~39歲 Years	40~44歲 Years	45~49歲 Years	50~54歲 Years	55~59歲 Years	60~64歲 Years	65~69歲 Years	70~74歲 Years	75~79歲 Years	80~84歲 Years	85~89歲 Years	90~94歲 Years	95~99歲 Years	100歲以上 Years & Over
一百零一年2012	85,858	4,103	4,771	5,373	6,154	6,311	7,105	7,943	6,629	6,123	6,172	6,143	5,298	4,110	2,562	2,619	2,177	1,345	645	223	45	7
一月 Jan.	85,522	4,037	4,967	5,489	6,141	6,285	7,458	7,887	6,419	6,063	6,346	5,941	5,231	3,878	2,449	2,669	2,113	1,287	622	194	42	4
二月 Feb.	85,505	4,041	4,943	5,444	6,158	6,263	7,428	7,908	6,420	6,082	6,283	5,963	5,254	3,916	2,455	2,657	2,124	1,293	630	195	44	4
三月 Mar.	85,561	4,053	4,934	5,434	6,167	6,257	7,401	7,914	6,447	6,077	6,297	5,975	5,230	3,939	2,482	2,655	2,122	1,297	635	196	45	4
四月 Apr.	85,589	4,051	4,933	5,426	6,159	6,258	7,388	7,906	6,458	6,069	6,278	6,005	5,235	3,937	2,527	2,640	2,131	1,304	632	201	47	4
五月 May	85,584	4,040	4,899	5,428	6,174	6,265	7,369	7,908	6,471	6,056	6,276	6,034	5,225	3,960	2,518	2,649	2,120	1,308	632	202	46	4
六月 June	85,660	4,055	4,872	5,452	6,183	6,274	7,347	7,903	6,495	6,054	6,257	6,065	5,249	3,979	2,506	2,635	2,137	1,309	631	207	45	5
七月 July	85,645	4,065	4,844	5,439	6,170	6,258	7,327	7,890	6,527	6,063	6,267	6,074	5,236	3,986	2,523	2,629	2,153	1,315	621	209	43	6
八月 Aug.	85,712	4,075	4,823	5,425	6,197	6,254	7,282	7,922	6,523	6,070	6,277	6,100	5,230	4,015	2,529	2,637	2,146	1,322	626	212	42	5
九月 Sept.	85,755	4,080	4,793	5,426	6,165	6,281	7,241	7,951	6,540	6,082	6,249	6,131	5,234	4,042	2,520	2,638	2,160	1,325	629	218	45	5
十月 Oct.	85,777	4,098	4,775	5,419	6,156	6,275	7,194	7,932	6,596	6,098	6,223	6,122	5,272	4,049	2,535	2,639	2,162	1,330	630	221	45	6
十一月 Nov.	85,811	4,105	4,784	5,394	6,131	6,299	7,160	7,927	6,600	6,126	6,186	6,133	5,294	4,062	2,559	2,623	2,172	1,344	638	221	47	6
十二月 Dec.	85,858	4,103	4,771	5,373	6,154	6,311	7,105	7,943	6,629	6,123	6,172	6,143	5,298	4,110	2,562	2,619	2,177	1,345	645	223	45	7

資料來源：彰化縣鹿港鎮戶政所。

Source : Lugang Township Household Registration Office, Changhua County

1.5齡組(占總人口比例%)

平均年齡(歲) Mean Age (Years)	年(月)底別 End of Year (Month)	總人口數 Total	0~4歲 Years	5~9歲 Years	10~14歲 Years	15~19歲 Years	20~24歲 Years	25~29歲 Years	30~34歲 Years	35~39歲 Years	40~44歲 Years	45~49歲 Years	50~54歲 Years	55~59歲 Years	60~64歲 Years	65~69歲 Years	70~74歲 Years	75~79歲 Years	80~84歲 Years	85~89歲 Years	90~94歲 Years
37.59	一百零一年2012	100.00	4.78	5.56	6.26	7.17	7.35	8.28	9.25	7.72	7.13	7.19	7.15	6.17	4.79	2.98	3.05	2.54	1.57	0.75	0.26
37.26	一月 Jan.	100.00	4.72	5.81	6.42	7.18	7.35	8.72	9.22	7.51	7.09	7.42	6.95	6.12	4.53	2.86	3.12	2.47	1.50	0.73	0.23
37.31	二月 Feb.	100.00	4.73	5.78	6.37	7.20	7.32	8.69	9.25	7.51	7.11	7.35	6.97	6.14	4.58	2.87	3.11	2.48	1.51	0.74	0.23
37.33	三月 Mar.	100.00	4.74	5.77	6.35	7.21	7.31	8.65	9.25	7.53	7.10	7.36	6.98	6.11	4.60	2.90	3.10	2.48	1.52	0.74	0.23
37.36	四月 Apr.	100.00	4.73	5.76	6.34	7.20	7.31	8.63	9.24	7.55	7.09	7.34	7.02	6.12	4.60	2.95	3.08	2.49	1.52	0.74	0.23
37.38	五月 May	100.00	4.72	5.72	6.34	7.21	7.32	8.61	9.24	7.56	7.08	7.33	7.05	6.11	4.63	2.94	3.10	2.48	1.53	0.74	0.24
37.39	六月 June	100.00	4.73	5.69	6.36	7.22	7.32	8.58	9.23	7.58	7.07	7.30	7.08	6.13	4.65	2.93	3.08	2.49	1.53	0.74	0.24
37.42	七月 July	100.00	4.75	5.66	6.35	7.20	7.31	8.56	9.21	7.62	7.08	7.32	7.09	6.11	4.65	2.95	3.07	2.51	1.54	0.73	0.24
37.45	八月 Aug.	100.00	4.75	5.63	6.33	7.23	7.30	8.50	9.24	7.61	7.08	7.32	7.12	6.10	4.68	2.95	3.08	2.50	1.54	0.73	0.25
37.49	九月 Sept.	100.00	4.76	5.59	6.33	7.19	7.32	8.44	9.27	7.63	7.09	7.29	7.15	6.10	4.71	2.94	3.08	2.52	1.55	0.73	0.25
37.52	十月 Oct.	100.00	4.78	5.57	6.32	7.18	7.32	8.39	9.25	7.69	7.11	7.25	7.14	6.15	4.72	2.96	3.08	2.52	1.55	0.73	0.26
37.56	十一月 Nov.	100.00	4.78	5.58	6.29	7.14	7.34	8.34	9.24	7.69	7.14	7.21	7.15	6.17	4.73	2.98	3.06	2.53	1.57	0.74	0.26
37.59	十二月 Dec.	100.00	4.78	5.56	6.26	7.17	7.35	8.28	9.25	7.72	7.13	7.19	7.15	6.17	4.79	2.98	3.05	2.54	1.57	0.75	0.26

## 2.10齡組(人數)

## 2.10齡組(占總人口百分比%)

95-99歲 Years	100歲以上 Years & Over	年(月)底別 End of Year (Month)	0-9歲 Years	10-19歲 Years	20-29歲 Years	30-39歲 Years	40-49歲 Years	50-59歲 Years	60-69歲 Years	70-79歲 Years	80-89歲 Years	90-99歲 Years	100歲以上 Years & Over	年(月)底別 End of Year (Month)	0-9歲 Years	10-19歲 Years	20-29歲 Years
0.05	0.01	一百零一年2012	8,874	11,527	13,416	14,572	12,295	11,441	6,672	4,796	1,990	268	7	一百零一年2012	10.34	13.43	15.63
0.05	0.00	一月 Jan.	9,004	11,630	13,743	14,306	12,409	11,172	6,327	4,782	1,909	236	4	一月 Jan.	10.53	13.60	16.07
0.05	0.00	二月 Feb.	8,984	11,602	13,691	14,328	12,365	11,217	6,371	4,781	1,923	239	4	二月 Feb.	10.51	13.57	16.01
0.05	0.00	三月 Mar.	8,987	11,601	13,658	14,361	12,374	11,205	6,421	4,777	1,932	241	4	三月 Mar.	10.50	13.56	15.96
0.05	0.00	四月 Apr.	8,984	11,585	13,646	14,364	12,347	11,240	6,464	4,771	1,936	248	4	四月 Apr.	10.50	13.54	15.94
0.05	0.00	五月 May	8,939	11,602	13,634	14,379	12,332	11,259	6,478	4,769	1,940	248	4	五月 May	10.44	13.56	15.93
0.05	0.01	六月 June	8,927	11,635	13,621	14,398	12,311	11,314	6,485	4,772	1,940	252	5	六月 June	10.42	13.58	15.90
0.05	0.01	七月 July	8,909	11,609	13,585	14,417	12,330	11,310	6,509	4,782	1,936	252	6	七月 July	10.40	13.55	15.86
0.05	0.01	八月 Aug.	8,898	11,622	13,536	14,445	12,347	11,330	6,544	4,783	1,948	254	5	八月 Aug.	10.38	13.56	15.79
0.05	0.01	九月 Sept.	8,873	11,591	13,522	14,491	12,331	11,365	6,562	4,798	1,954	263	5	九月 Sept.	10.35	13.52	15.77
0.05	0.01	十月 Oct.	8,873	11,575	13,469	14,528	12,321	11,394	6,584	4,801	1,960	266	6	十月 Oct.	10.34	13.49	15.70
0.05	0.01	十一月 Nov.	8,889	11,525	13,459	14,527	12,312	11,427	6,621	4,795	1,982	268	6	十一月 Nov.	10.36	13.43	15.68
0.05	0.01	十二月 Dec.	8,874	11,527	13,416	14,572	12,295	11,441	6,672	4,796	1,990	268	7	十二月 Dec.	10.34	13.43	15.63

30-39歲 Years	40-49歲 Years	50-59歲 Years	60-69歲 Years	70-79歲 Years	80-89歲 Years	90-99歲 Years	100歲以上 Years & Over
16.97	14.32	13.33	7.77	5.59	2.32	0.31	0.01
16.73	14.51	13.06	7.40	5.59	2.23	0.28	0.00
16.76	14.46	13.12	7.45	5.59	2.25	0.28	0.00
16.78	14.46	13.10	7.50	5.58	2.26	0.28	0.00
16.78	14.43	13.13	7.55	5.57	2.26	0.29	0.00
16.80	14.41	13.16	7.57	5.57	2.27	0.29	0.00
16.81	14.37	13.21	7.57	5.57	2.26	0.29	0.01
16.83	14.40	13.21	7.60	5.58	2.26	0.29	0.01
16.85	14.41	13.22	7.63	5.58	2.27	0.30	0.01
16.90	14.38	13.25	7.65	5.60	2.28	0.31	0.01
16.94	14.36	13.28	7.68	5.60	2.28	0.31	0.01
16.93	14.35	13.32	7.72	5.59	2.31	0.31	0.01
16.97	14.32	13.33	7.77	5.59	2.32	0.31	0.01

彰化縣鹿港鎮2012年1月按5歲年齡組分比例圖

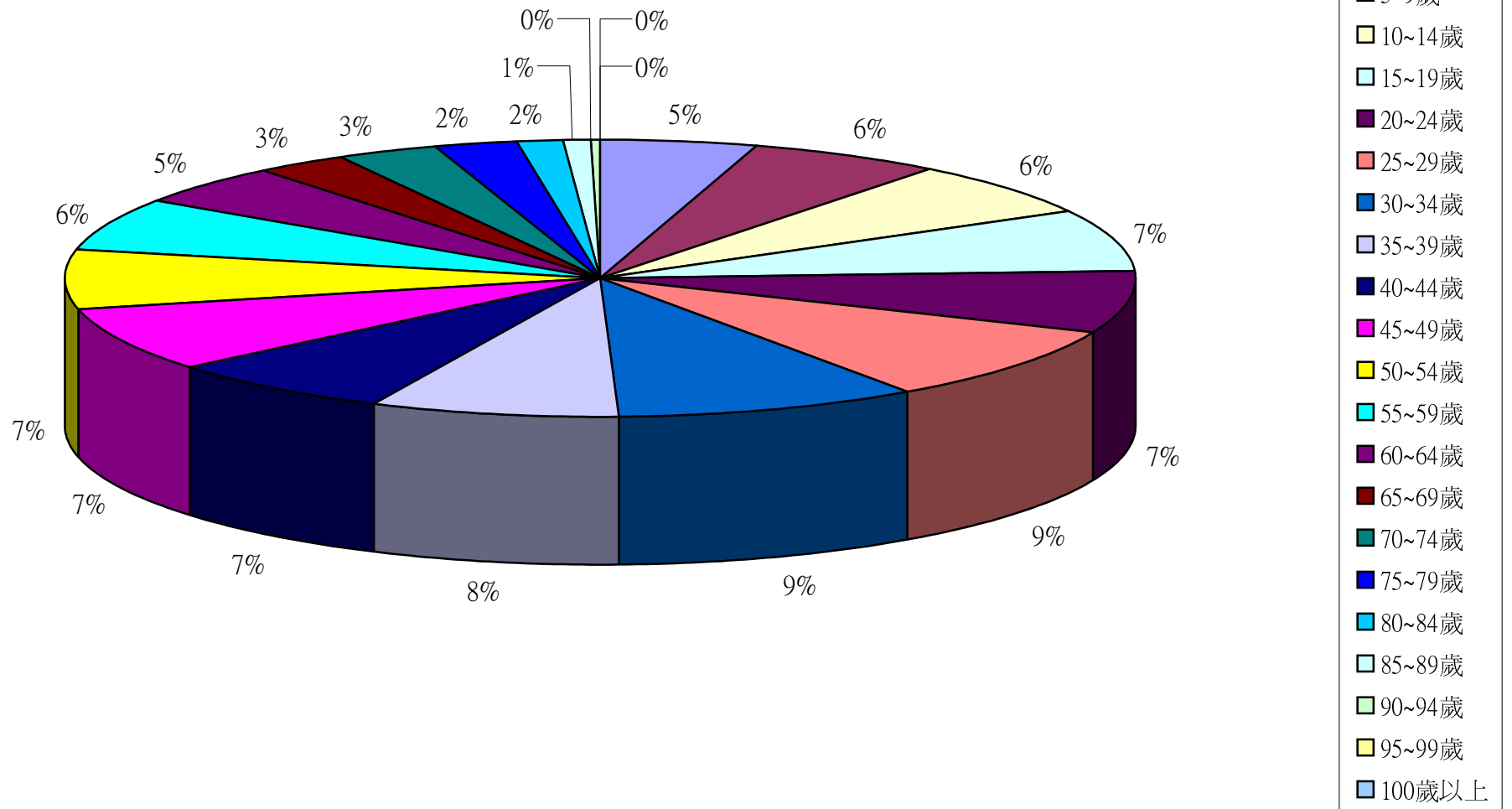

彰化縣鹿港鎮2012年2月按5歲年齡組分比例圖

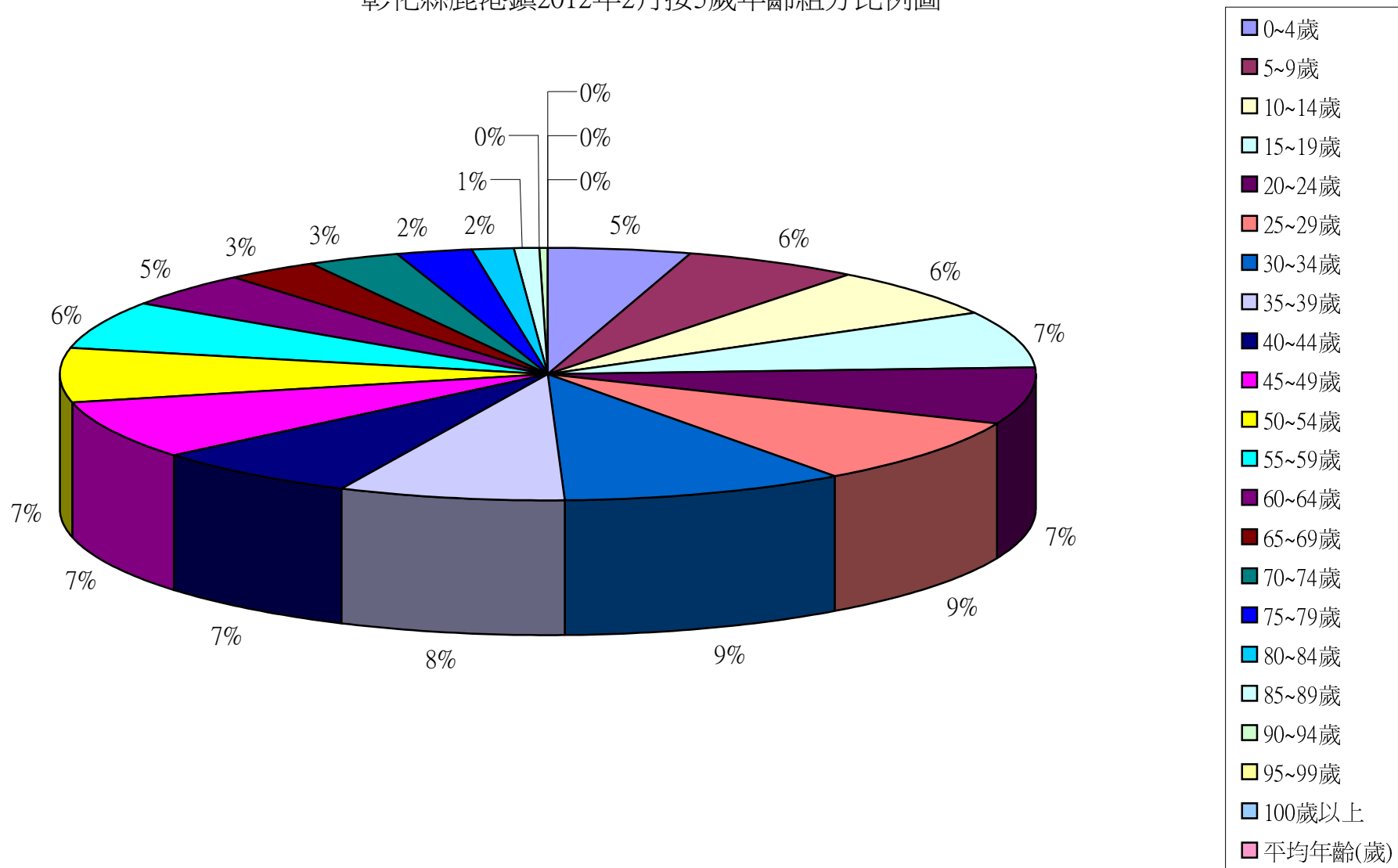

彰化縣鹿港鎮2012年3月按5歲年齡組分比例圖

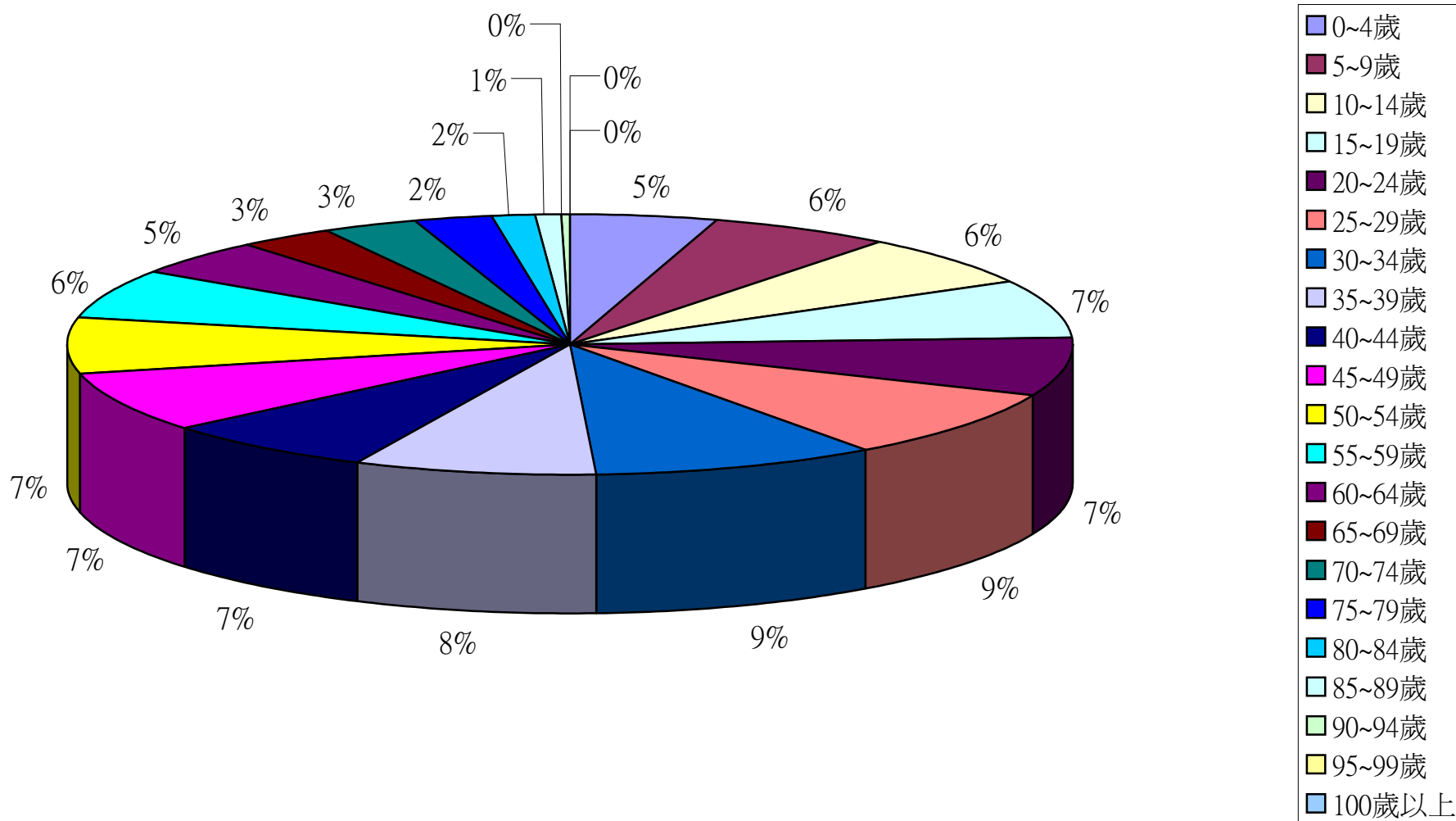

彰化縣鹿港鎮2012年4月按5歲年齡組分比例圖

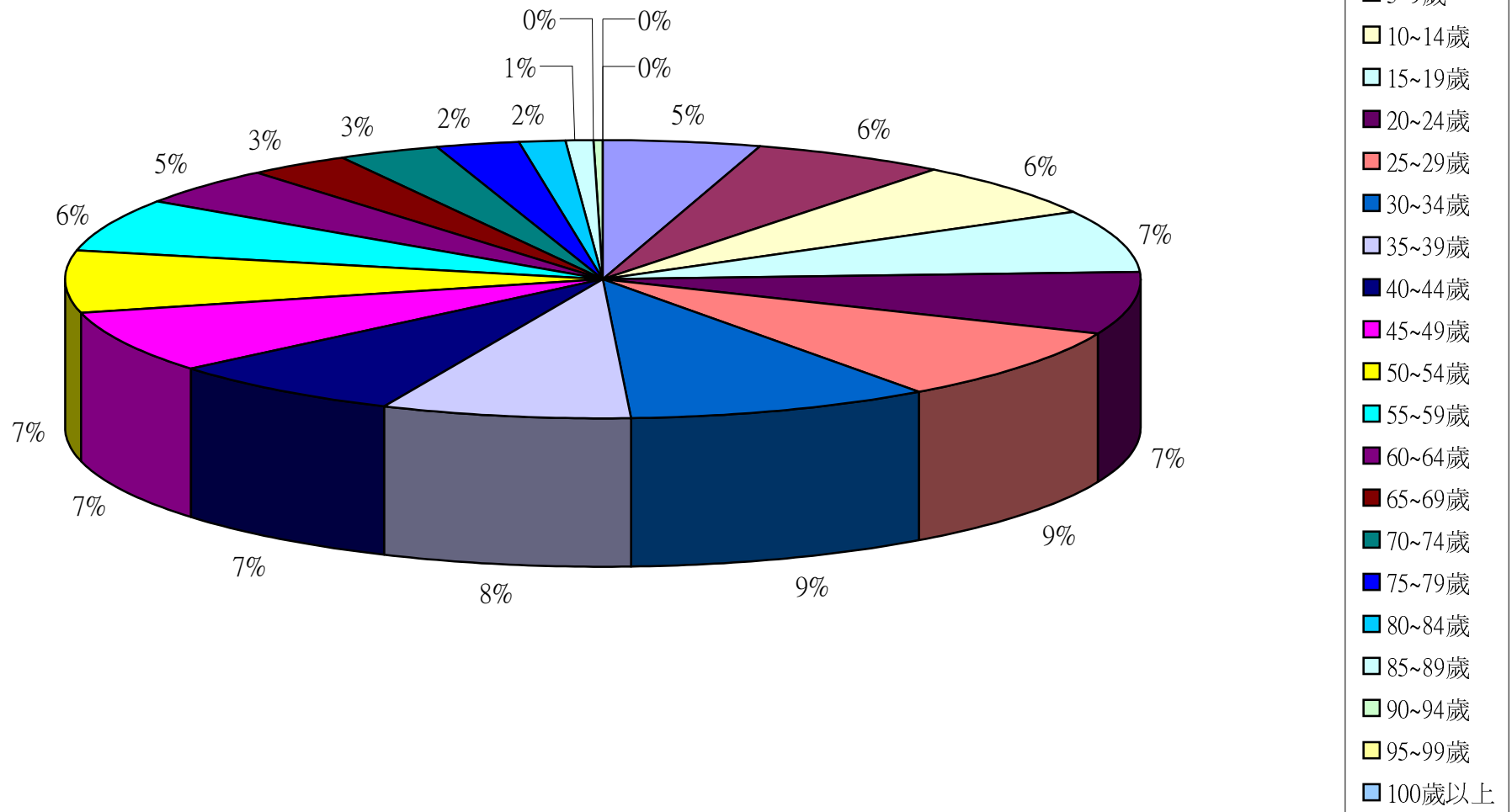



彰化縣鹿港鎮2012年5月按5歲年齡組分比例圖

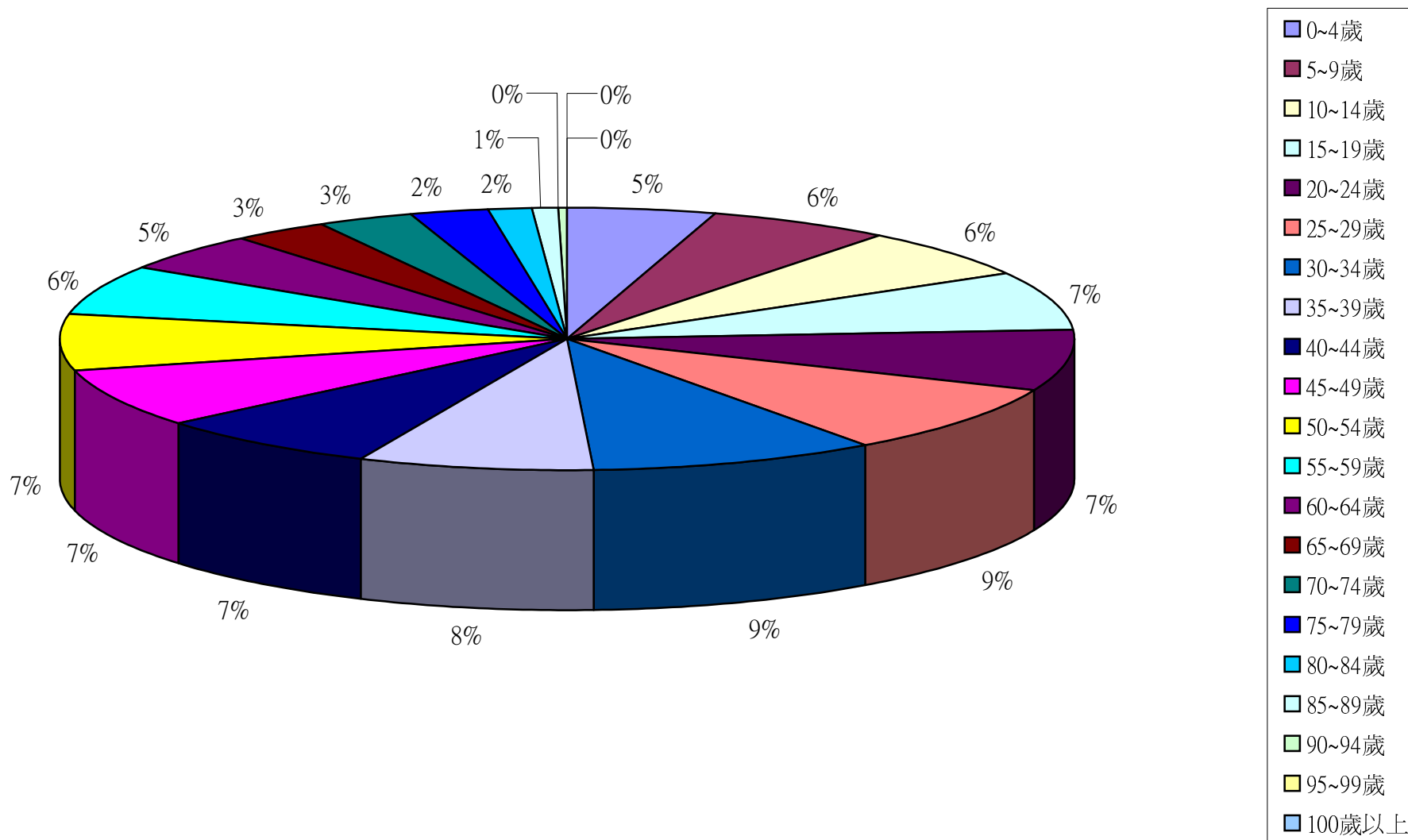

彰化縣鹿港鎮2012年6月按5歲年齡組分比例圖

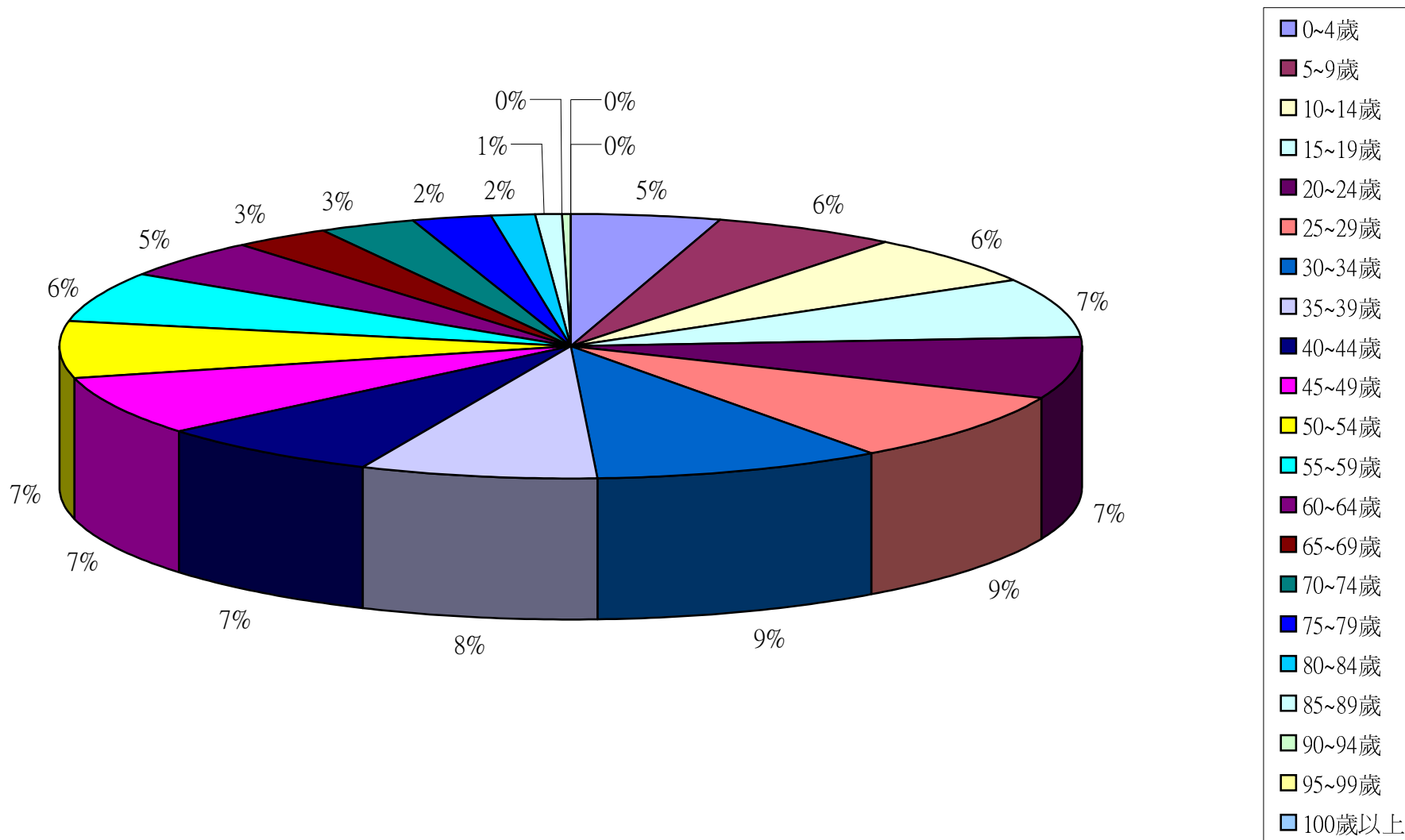

彰化縣鹿港鎮2012年7月按5歲年齡組分比例圖

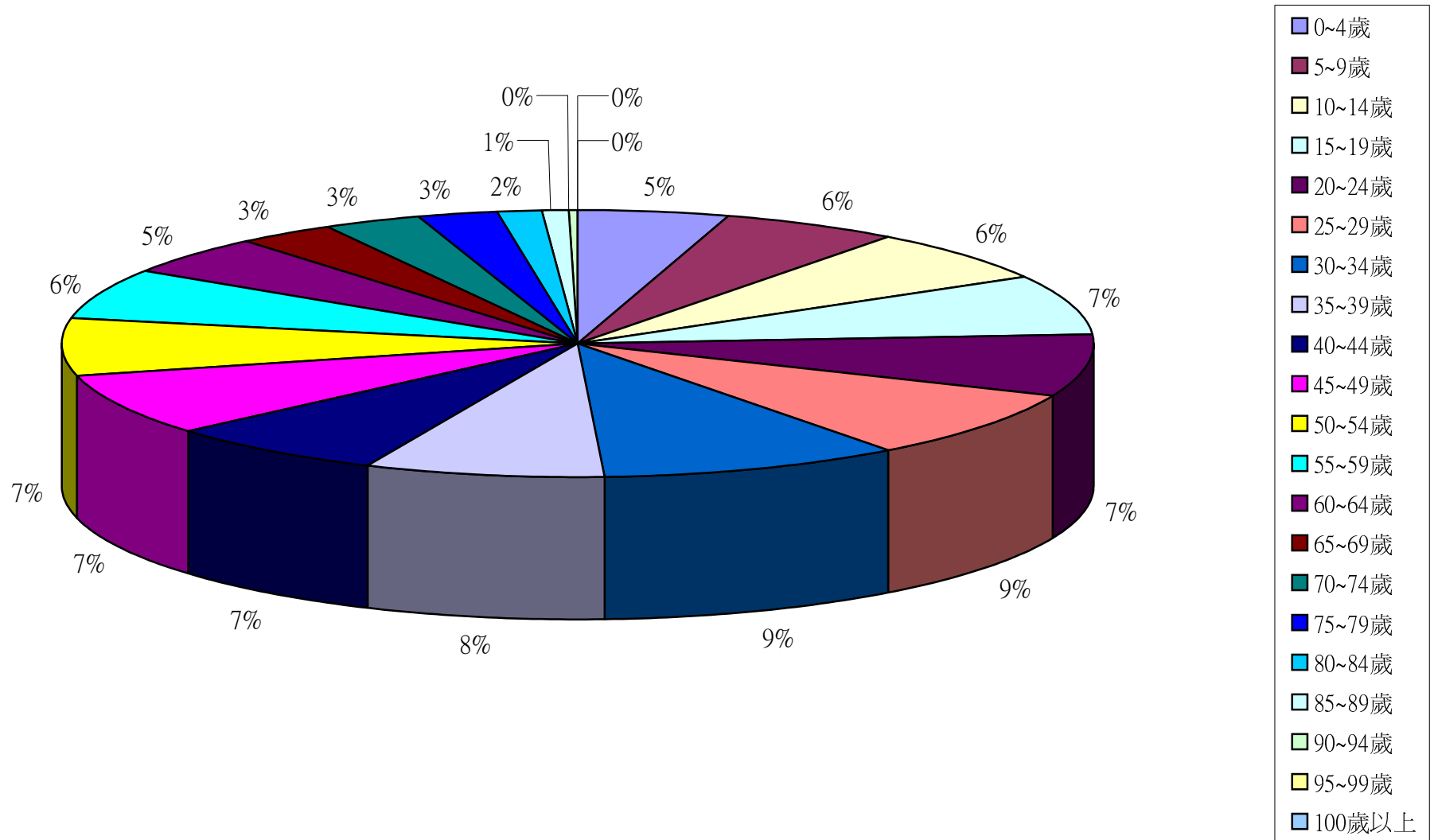

彰化縣鹿港鎮2012年8月按5歲年齡組分比例圖

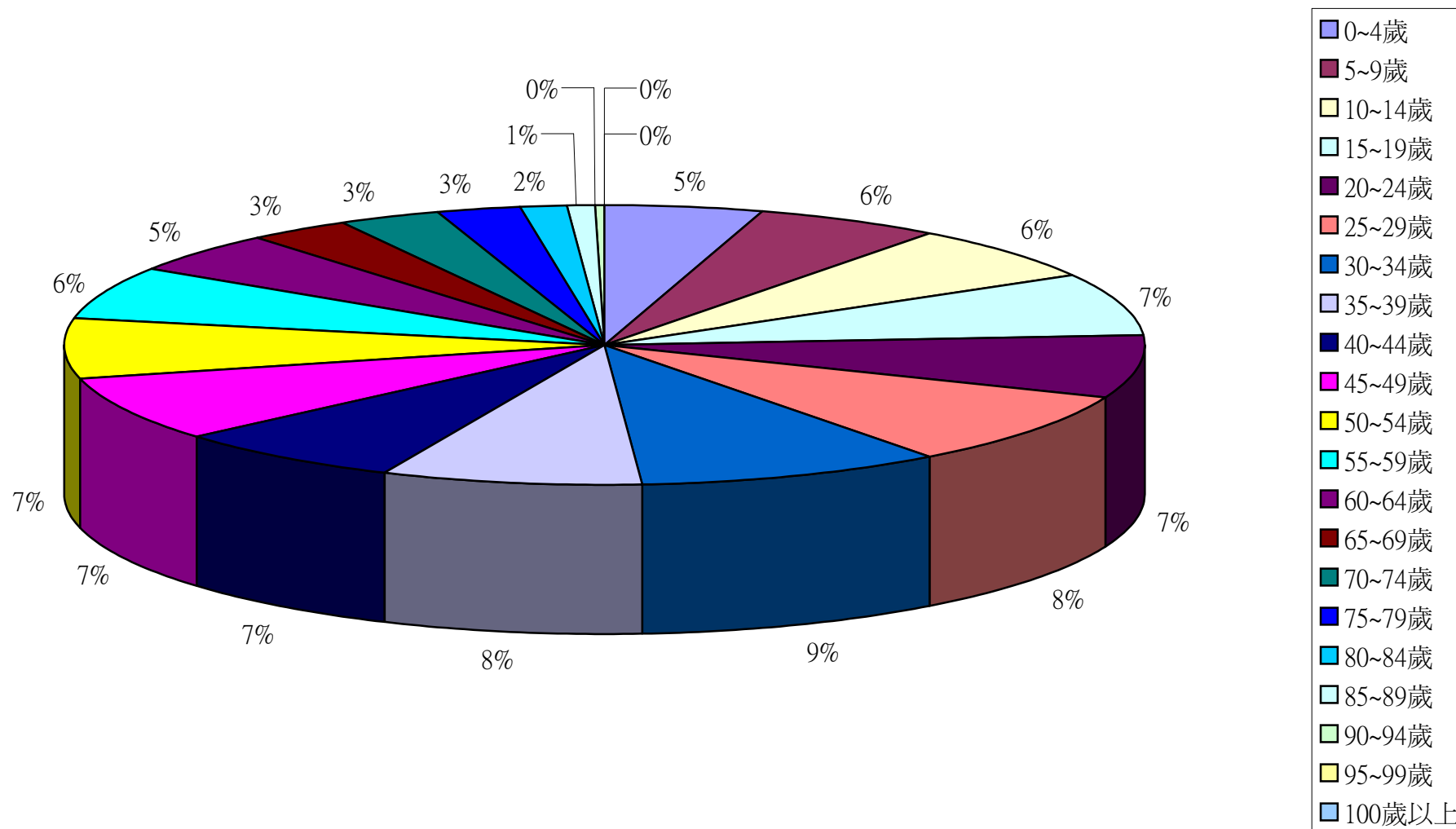

彰化縣鹿港鎮2012年9月按5歲年齡組分比例圖

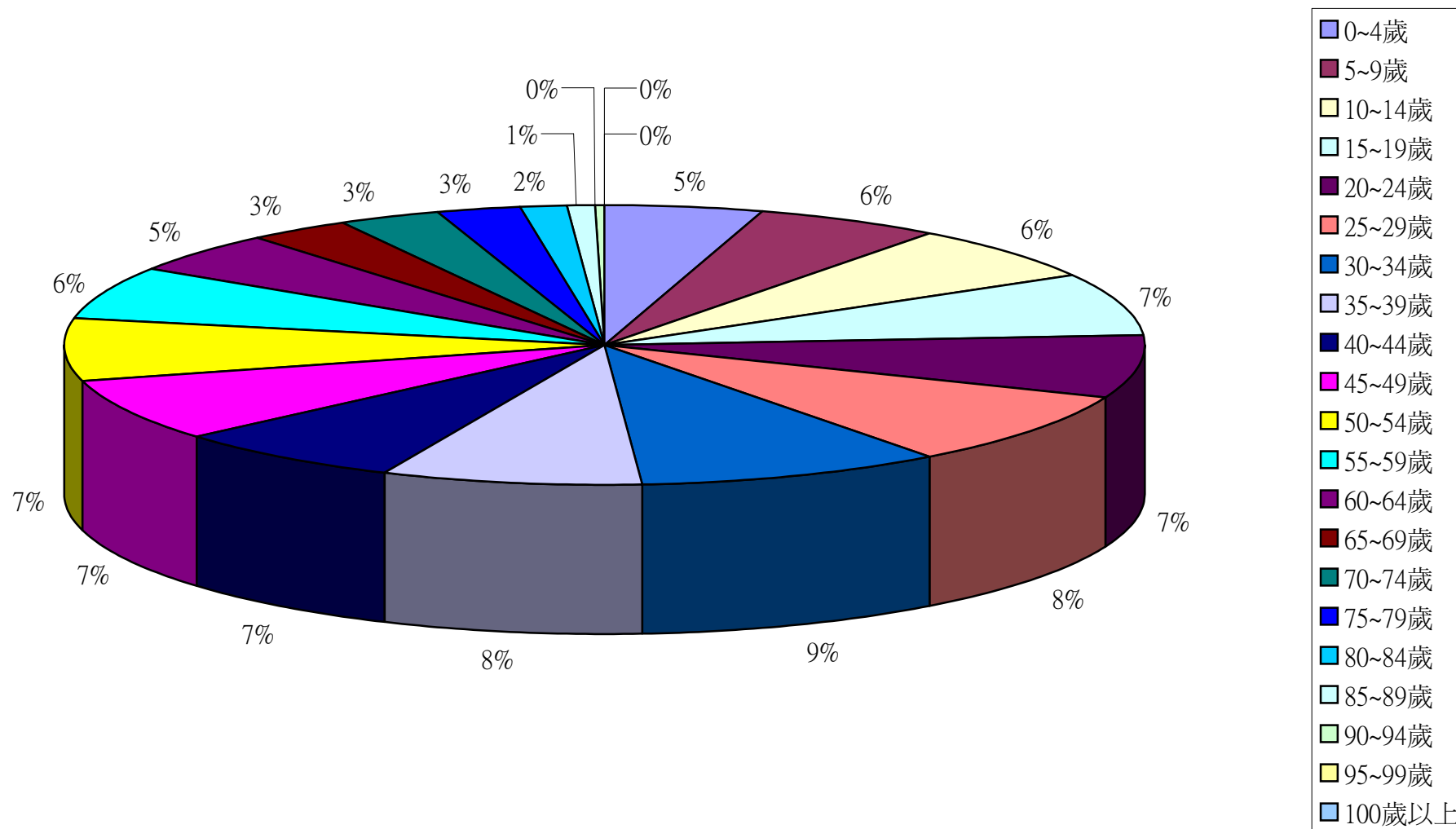

彰化縣鹿港鎮2012年10月按5歲年齡組分比例圖

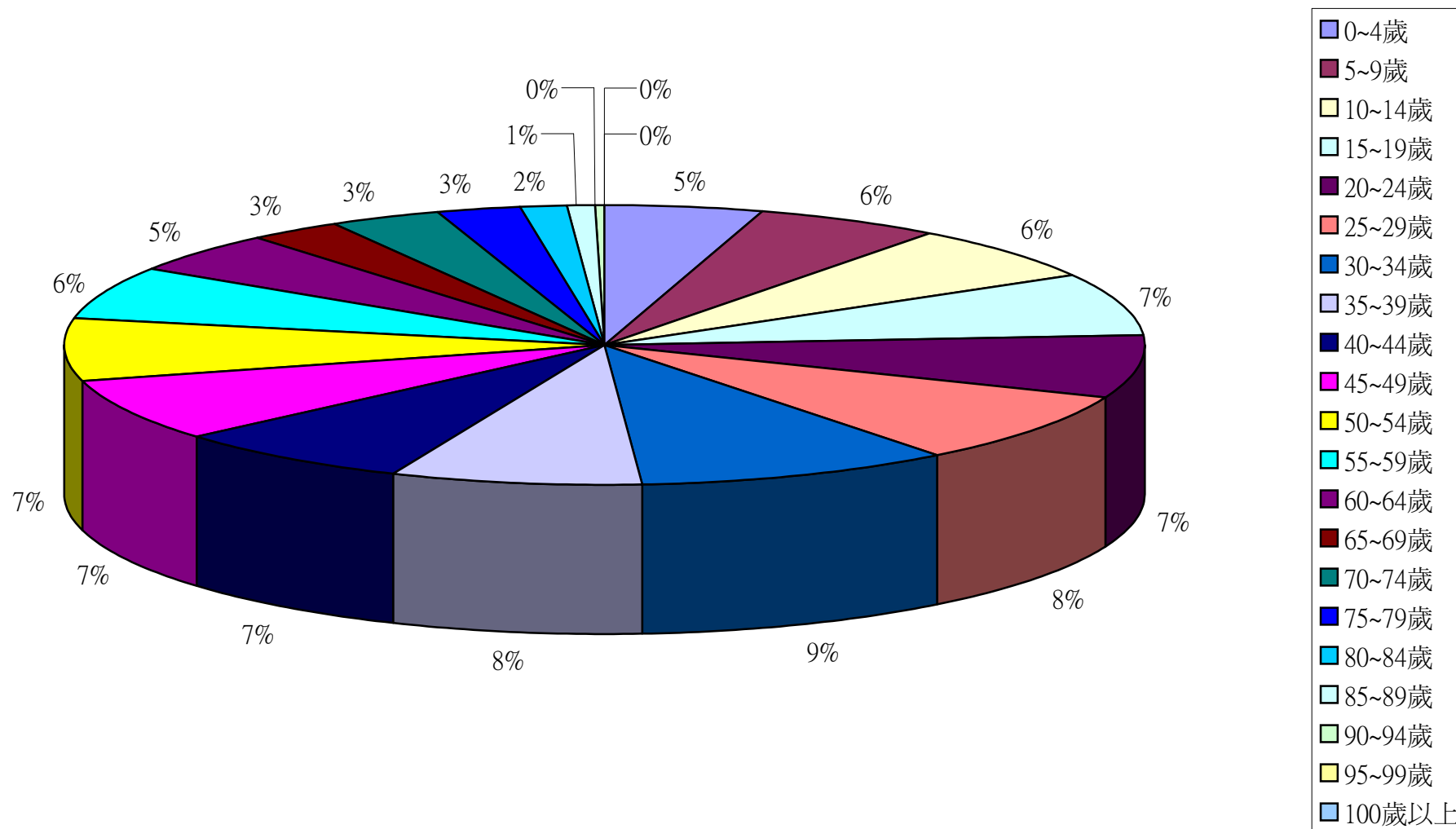

彰化縣鹿港鎮2012年11月按5歲年齡組分比例圖

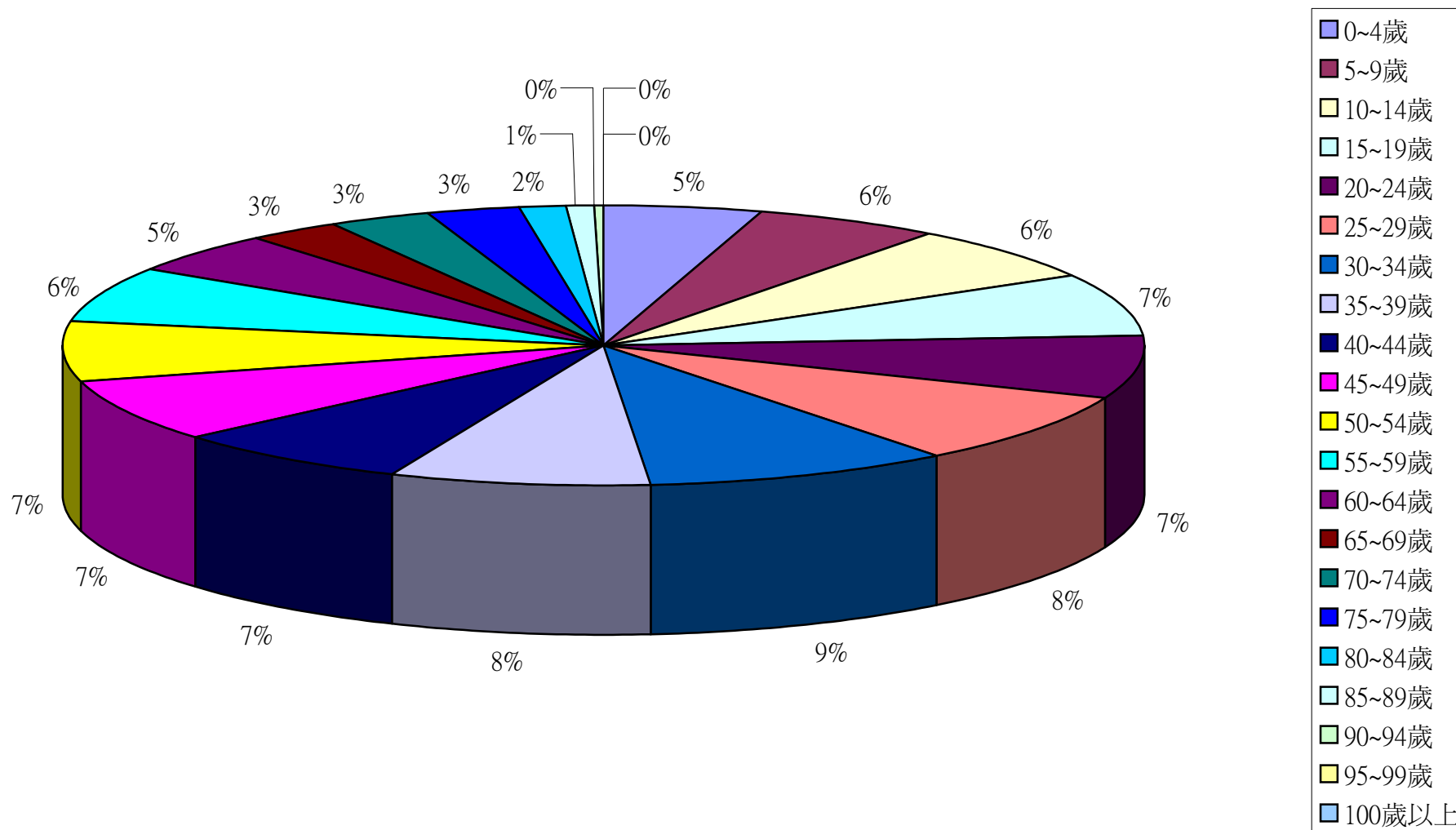

彰化縣鹿港鎮2012年12月按5歲年齡組分比例圖

