

彰化縣鹿港鎮民國101年4月各里現住人口數按性別及年齡分統計表

單位：人

里別	性別	小計	0~4歲	5~9歲	10~14歲	15~19歲	20~24歲	25~29歲	30~34歲	35~39歲	40~44歲	45~49歲	50~54歲	55~59歲	60~64歲	65~69歲	70~74歲	75~79歲	80~84歲	85~89歲	90~94歲	95~99歲	100歲以上
大有里	男	721	27	41	46	30	47	48	71	60	64	43	56	52	40	28	30	23	11	4	-	-	-
	女	680	26	31	27	39	41	57	76	51	45	41	49	48	47	22	28	22	18	11	1	-	-
	小計	1,401	53	72	73	69	88	105	147	111	109	84	105	100	87	50	58	45	29	15	1	-	-
山崙里	男	1,998	95	87	139	143	136	141	192	146	158	153	155	111	91	75	66	60	29	16	4	1	-
	女	1,798	78	74	130	129	117	149	155	138	125	111	118	106	99	65	68	62	36	30	7	1	-
	小計	3,796	173	161	269	272	253	290	347	284	283	264	273	217	190	140	134	122	65	46	11	2	-
中興里	男	325	19	10	16	20	28	27	21	13	16	22	23	42	22	10	12	11	6	6	1	-	-
	女	305	11	7	14	12	18	28	31	16	20	17	32	27	17	10	20	8	12	3	2	-	-
	小計	630	30	17	30	32	46	55	52	29	36	39	55	69	39	20	32	19	18	9	3	-	-
永安里	男	2,724	133	161	193	213	217	219	235	188	200	218	186	156	119	81	92	56	40	10	5	2	-
	女	2,732	113	141	164	199	173	214	252	200	222	208	190	142	150	100	105	83	43	21	11	1	-
	小計	5,456	246	302	357	412	390	433	487	388	422	426	376	298	269	181	197	139	83	31	16	3	-
玉順里	男	823	42	46	51	55	42	67	80	64	54	59	53	64	43	28	26	20	19	6	4	-	-
	女	774	30	43	36	66	39	75	63	48	44	46	46	54	50	24	36	24	34	9	4	3	-
	小計	1,597	72	89	87	121	81	142	143	112	98	105	99	118	93	52	62	44	53	15	8	3	-
東石里	男	2,577	139	152	176	187	176	255	252	206	169	160	191	169	128	66	61	45	38	6	1	-	-
	女	2,508	123	134	135	162	178	200	274	209	161	177	196	169	122	64	74	67	31	19	9	4	-
	小計	5,085	262	286	311	349	354	455	526	415	330	337	387	338	250	130	135	112	69	25	10	4	-
東崎里	男	3,239	190	202	240	285	232	231	316	277	255	245	206	158	126	80	79	55	43	11	6	1	1
	女	3,061	142	178	223	214	208	284	284	275	259	231	187	164	125	75	71	71	43	20	5	2	-
	小計	6,300	332	380	463	499	440	515	600	552	514	476	393	322	251	155	150	126	86	31	11	3	1
長興里	男	182	3	10	18	16	11	4	12	10	11	13	15	14	7	8	10	9	8	3	-	-	-
	女	179	7	8	10	9	10	12	13	15	15	5	16	8	11	5	12	8	12	2	1	-	-
	小計	361	10	18	28	25	21	16	25	25	26	18	31	22	18	13	22	17	20	5	1	-	-
洋厝里	男	1,516	62	72	83	107	104	130	117	106	118	141	117	102	61	52	53	52	25	7	7	-	-
	女	1,417	74	54	62	88	108	113	123	99	105	110	99	78	68	52	61	58	40	16	5	4	-
	小計	2,933	136	126	145	195	212	243	240	205	223	251	216	180	129	104	114	110	65	23	12	4	-
洛津里	男	555	17	22	36	24	41	44	54	36	43	38	42	41	39	17	26	19	8	7	1	-	-
	女	508	13	25	22	23	24	43	41	40	29	42	26	38	39	21	29	21	16	11	4	1	-
	小計	1,063	30	47	58	47	65	87	95	76	72	80	68	79	78	38	55	40	24	18	5	1	-
埔崙里	男	2,795	135	193	193	236	248	258	269	201	197	231	205	156	102	68	45	29	16	8	5	-	-
	女	2,712	105	138	173	207	240	239	247	193	193	225	221	187	108	74	61	56	30	12	2	1	-
	小計	5,507	240	331	366	443	488	497	516	394	390	456	426	343	210	142	106	85	46	20	7	1	-
泰興里	男	812	43	80	38	51	60	53	70	60	42	54	53	56	41	37	28	26	11	6	3	-	-
	女	789	36	65	30	54	47	62	56	59	49	54	48	63	43	31	35	25	24	7	1	-	-
	小計	1,601	79	145	68	105	107	115	126	119	91	108	101	119	84	68	63	51	35	13	4	-	-
海埔里	男	2,093	114	75	114	141	163	224	211	148	132	164	173	131	94	64	57	43	32	10	3	-	-
	女	2,008	97	83	105	137	143	214	209	134	144	126	171	119	104	54	59	42	38	22	6	-	1
	小計	4,101	211	158	219	278	306	438	420	282	276	290	344	250	198	118	116	85	70	32	9	-	1
草中里	男	1,996	92	86	116	151	154	163	170	128	141	176	159	127	82	59	72	66	29	22	3	-	-
	女	1,882	86	87	108	136	136	188	157	133	107	140	129	111	76	69	80	67	37	25	9	1	-
	小計	3,878	178	173	224	287	290	351	327	261	248	316	288	238	158	128	152	133	66	47	12	1	-
郭厝里	男	382	14	21	20	17	23	35	38	25	26	29	31	29	23	16	15	10	5	2	3	-	-
	女	309	17	12	13	12	19	25	25	23	24	15	25	23	20	17	16	8	9	5	1	-	-
	小計	691	31	33	33	29	42	60	63	48	50	44	56	52	43	33	31	18	14	7	4	-	-
頂厝里	男	4,552	241	361	341	337	354	418	430	402	285	321	297	257	175	120	87	76	34	11	5	-	-
	女	4,475	244	339	289	344	305	398	426	369	296	330	303	260	198	91	123	88	30	31	9	2	-
	小計	9,027	485	700	630	681	659	816	856	771	581	651	600	517	373	211	210	164	64	42	14	2	-
頂番里	男	2,366	121	145	153	154	171	200	245	220	183	191	159	140	86	52	61	51	28	5	1	-	-
	女	2,264	117	129	172	164	155	215	211	185	151	160	154	114	98	64	64	61	40	9	1	-	-
	小計	4,630	238	274	325	318	326	415	456	405	334	351	313	254	184	116	125	112	68	14	2	-	-
景福里	男	692	31	24	25	39	42	52	62	60	56	43	66	54	41	22	26	29	10	8	2	-	-
	女	697	22	23	38	32	44	64	57	59	46	52	57	43	39	20	39	26	13	20	2	1	-
	小計	1,389	53	47	63	71	86	116	119	119	102	95	123	97	80	42	65	55	23	28	4	1	-

菜園里	男	660	28	73	42	37	50	58	65	35	40	41	33	38	26	22	37	16	8	7	3	1	-
	女	604	22	46	40	34	33	49	59	48	39	43	28	43	28	24	23	19	15	7	4	-	-
	小計	1,264	50	119	82	71	83	107	124	83	79	84	61	81	54	46	60	35	23	14	7	1	-
街尾里	男	1,388	55	119	90	105	122	97	115	97	112	107	91	82	70	34	40	25	15	6	5	1	-
	女	1,455	65	116	91	109	86	110	112	112	104	133	91	89	62	44	48	37	20	17	7	2	-
	小計	2,843	120	235	181	214	208	207	227	209	216	240	182	171	132	78	88	62	35	23	12	3	-
詔安里	男	1,226	64	50	83	72	100	121	127	96	85	84	84	67	70	34	32	27	16	10	3	1	-
	女	1,109	53	65	58	81	93	86	109	86	69	74	68	85	38	24	38	42	19	14	4	3	-
	小計	2,335	117	115	141	153	193	207	236	182	154	158	152	152	108	58	70	69	35	24	7	4	-
順興里	男	591	25	30	30	35	37	34	48	51	53	41	44	46	31	26	17	27	13	3	-	-	-
	女	537	19	19	27	25	33	44	43	45	38	40	36	37	30	25	29	23	13	7	3	1	-
	小計	1,128	44	49	57	60	70	78	91	96	91	81	80	83	61	51	46	50	26	10	3	1	-
新宮里	男	581	12	26	22	49	51	43	31	36	29	52	49	42	37	22	36	23	9	9	3	-	-
	女	536	7	28	24	29	40	38	36	29	38	39	50	36	35	23	30	15	27	4	7	1	-
	小計	1,117	19	54	46	78	91	81	67	65	67	91	99	78	72	45	66	38	36	13	10	1	-
溝墘里	男	2,602	140	170	162	197	198	277	279	186	174	163	169	168	119	69	63	35	21	8	3	-	1
	女	2,483	127	135	172	168	188	265	228	183	149	158	197	172	114	66	64	37	30	25	3	2	-
	小計	5,085	267	305	334	365	386	542	507	369	323	321	366	340	233	135	127	72	51	33	6	2	1
廖厝里	男	2,484	105	118	161	236	225	203	241	176	197	181	189	130	102	69	64	50	22	11	3	1	-
	女	2,339	120	108	157	178	176	232	203	173	167	190	139	149	101	64	63	61	33	19	5	1	-
	小計	4,823	225	226	318	414	401	435	444	349	364	371	328	279	203	133	127	111	55	30	8	2	-
興化里	男	415	15	43	36	27	30	23	35	24	22	29	25	32	23	10	15	12	7	6	1	-	-
	女	386	9	30	24	16	23	32	32	18	33	22	26	21	22	16	14	19	14	9	3	3	-
	小計	801	24	73	60	43	53	55	67	42	55	51	51	53	45	26	29	31	21	15	4	3	-
頭南里	男	1,320	63	48	87	127	96	102	100	83	105	122	107	78	53	44	36	42	16	8	2	1	-
	女	1,242	59	56	87	106	106	94	105	79	100	95	68	66	54	42	41	40	24	13	5	2	-
	小計	2,562	122	104	174	233	202	196	205	162	205	217	175	144	107	86	77	82	40	21	7	3	-
頭崙里	男	1,714	88	118	136	127	139	127	171	122	144	125	104	94	73	44	41	29	26	6	-	-	-
	女	1,562	69	88	101	123	138	137	149	116	109	102	95	93	68	48	40	34	40	9	1	2	-
	小計	3,276	157	206	237	250	277	264	320	238	253	227	199	187	141	92	81	63	66	15	1	2	-
龍山里	男	461	15	41	28	25	20	33	42	34	40	25	33	33	28	16	19	16	10	2	-	-	1
	女	448	32	47	19	20	20	34	31	33	37	21	25	21	19	20	23	25	8	11	2	-	-
	小計	909	47	88	47	45	40	67	73	67	77	46	58	54	47	36	42	41	18	13	2	-	1
總計	男	43,790	2,128	2,624	2,875	3,243	3,317	3,687	4,099	3,290	3,151	3,271	3,115	2,669	1,952	1,273	1,246	982	555	224	77	9	3
	女	41,799	1,923	2,309	2,551	2,916	2,941	3,701	3,807	3,168	2,918	3,007	2,890	2,566	1,985	1,254	1,394	1,149	749	408	124	38	1
	總計	85,589	4,051	4,933	5,426	6,159	6,258	7,388	7,906	6,458	6,069	6,278	6,005	5,235	3,937	2,527	2,640	2,131	1,304	632	201	47	4

02-01 現住人口數年齡分配按單齡組 Resident Population by Single Year of Age

中華民國一零一年底 End of 2012

單位：人 Unit：Persons

年底別 End of Year	性別 Sex	總計 Grand Total	0 歲 Years	1 歲 Years	2 歲 Years	3 歲 Years	4 歲 Years	5 歲 Years	6 歲 Years	7 歲 Years	8 歲 Years	9 歲 Years	10 歲 Years	11 歲 Years	12 歲 Years	13 歲 Years
一百零一年一月 2012/01	計 T.	85,522	815	688	814	857	863	919	979	1,018	1,021	1,030	1,079	1,150	1,029	1,067
	男 M.	43,799	406	356	443	468	450	488	500	555	566	544	562	615	561	564
	女 F.	41,723	409	332	371	389	413	431	479	463	455	486	517	535	468	503
一百零一年二月 2012/02	計 T.	85,505	834	695	811	846	855	906	987	1,016	1,014	1,020	1,068	1,147	1,011	1,060
	男 M.	43,783	412	363	437	461	450	474	504	562	564	534	555	612	555	553
	女 F.	41,722	422	332	374	385	405	432	483	454	450	486	513	535	456	507
一百零一年三月 2012/03	計 T.	85,561	832	717	783	871	850	900	1,008	1,000	1,003	1,023	1,072	1,130	1,004	1,063
	男 M.	43,789	413	374	412	479	448	469	515	557	546	539	562	602	548	558
	女 F.	41,772	419	343	371	392	402	431	493	443	457	484	510	528	456	505
一百零一年四月 2012/04	計 T.	85,589	841	709	786	879	836	917	998	997	998	1,023	1,070	1,110	1,000	1,080
	男 M.	43,790	415	375	410	483	445	473	513	548	541	549	556	587	536	574
	女 F.	41,799	426	334	376	396	391	444	485	449	457	474	514	523	464	506
一百零一年五月 2012/05	計 T.	85,584	843	718	769	883	827	894	1,016	979	996	1,014	1,074	1,127	1,002	1,066
	男 M.	43,779	419	376	401	493	431	462	524	544	535	548	558	589	536	563
	女 F.	41,805	424	342	368	390	396	432	492	435	461	466	516	538	466	503
一百零一年六月 2012/06	計 T.	85,660	856	716	766	884	833	871	1,022	976	996	1,007	1,091	1,123	1,010	1,078
	男 M.	43,793	426	379	395	483	448	432	541	530	539	552	564	583	537	580
	女 F.	41,867	430	337	371	401	385	439	481	446	457	455	527	540	473	498
一百零一年七月 2012/07	計 T.	85,645	811	784	748	872	850	856	1,025	959	986	1,018	1,083	1,100	1,035	1,049
	男 M.	43,777	401	417	381	478	457	432	541	507	541	563	556	563	553	574
	女 F.	41,868	410	367	367	394	393	424	484	452	445	455	527	537	482	475
一百零一年八月 2012/08	計 T.	85,712	823	789	742	881	840	869	995	953	998	1,008	1,096	1,080	1,047	1,036
	男 M.	43,808	410	414	381	487	441	450	516	505	544	565	555	565	560	564
	女 F.	41,904	413	375	361	394	399	419	479	448	454	443	541	515	487	472
一百零一年九月 2012/09	計 T.	85,755	837	810	720	875	838	873	959	960	995	1,006	1,101	1,051	1,065	1,054
	男 M.	43,829	425	424	373	476	445	456	493	511	533	573	565	536	572	580
	女 F.	41,926	412	386	347	399	393	417	466	449	462	433	536	515	493	474
一百零一年十月 2012/10	計 T.	85,777	864	831	699	865	839	873	950	962	994	996	1,086	1,055	1,084	1,050
	男 M.	43,848	446	434	365	472	446	463	481	499	550	549	565	536	588	569
	女 F.	41,929	418	397	334	393	393	410	469	463	444	447	521	519	496	481
一百零一年十一月 2012/11	計 T.	85,811	894	837	695	847	832	891	937	960	988	1,008	1,058	1,054	1,098	1,058
	男 M.	43,860	460	436	355	468	442	471	480	492	544	564	553	539	593	570
	女 F.	41,951	434	401	340	379	390	420	457	468	444	444	505	515	505	488
一百零一年十二月 2012/12	計 T.	—	—	—	—	—	—	—	—	—	—	—	—	—	—	—
	男 M.	—	—	—	—	—	—	—	—	—	—	—	—	—	—	—
	女 F.	—	—	—	—	—	—	—	—	—	—	—	—	—	—	—

資料來源：彰化縣鹿港鎮戶政所。

Source：Lugang Township Household Registration Office, Changhua County

1.6-戶籍登記現住人口數按五歲、十歲年齡組分 Resident Population by 5-Year,10-Year Age Group

年(月)底別 End of Year (Month)	總人口數 Total	0~4歲 Years	5~9歲 Years	10~14歲 Years	15~19歲 Years	20~24歲 Years	25~29歲 Years	30~34歲 Years	35~39歲 Years	40~44歲 Years	45~49歲 Years	50~54歲 Years	55~59歲 Years	60~64歲 Years	65~69歲 Years	70~74歲 Years	75~79歲 Years	80~84歲 Years	85~89歲 Years	90~94歲 Years	95~99歲 Years	100歲以上 Years & Over
一 百 零 一 年 2012	0	0	0	0	0	0	0	0	0	0	0	0	0	0	0	0	0	0	0	0	0	0
一 月 Jan.	85,522	4,037	4,967	5,489	6,141	6,285	7,458	7,887	6,419	6,063	6,346	5,941	5,231	3,878	2,449	2,669	2,113	1,287	622	194	42	4
二 月 Feb.	85,505	4,041	4,943	5,444	6,158	6,263	7,428	7,908	6,420	6,082	6,283	5,963	5,254	3,916	2,455	2,657	2,124	1,293	630	195	44	4
三 月 Mar.	85,561	4,053	4,934	5,434	6,167	6,257	7,401	7,914	6,447	6,077	6,297	5,975	5,230	3,939	2,482	2,655	2,122	1,297	635	196	45	4
四 月 Apr.	85,589	4,051	4,933	5,426	6,159	6,258	7,388	7,906	6,458	6,069	6,278	6,005	5,235	3,937	2,527	2,640	2,131	1,304	632	201	47	4
五 月 May	85,584	4,040	4,899	5,428	6,174	6,265	7,369	7,908	6,471	6,056	6,276	6,034	5,225	3,960	2,518	2,649	2,120	1,308	632	202	46	4
六 月 June	85,660	4,055	4,872	5,452	6,183	6,274	7,347	7,903	6,495	6,054	6,257	6,065	5,249	3,979	2,506	2,635	2,137	1,309	631	207	45	5
七 月 July	85,645	4,065	4,844	5,439	6,170	6,258	7,327	7,890	6,527	6,063	6,267	6,074	5,236	3,986	2,523	2,629	2,153	1,315	621	209	43	6
八 月 Aug.	85,712	4,075	4,823	5,425	6,197	6,254	7,282	7,922	6,523	6,070	6,277	6,100	5,230	4,015	2,529	2,637	2,146	1,322	626	212	42	5
九 月 Sept.	85,755	4,080	4,793	5,426	6,165	6,281	7,241	7,951	6,540	6,082	6,249	6,131	5,234	4,042	2,520	2,638	2,160	1,325	629	218	45	5
十 月 Oct.	85,777	4,098	4,775	5,419	6,156	6,275	7,194	7,932	6,596	6,098	6,223	6,122	5,272	4,049	2,535	2,639	2,162	1,330	630	221	45	6
十一月 Nov.	85,811	4,105	4,784	5,394	6,131	6,299	7,160	7,927	6,600	6,126	6,186	6,133	5,294	4,062	2,559	2,623	2,172	1,344	638	221	47	6
十二月 Dec.	0	0	0	0	0	0	0	0	0	0	0	0	0	0	0	0	0	0	0	0	0	0

資料來源：彰化縣鹿港鎮戶政所。

Source : Lugang Township Household Registration Office, Changhua County

2.10齡組(人數)

2.10齡組(占總人口百分比%)

95-99歲 Years	100歲以上 Years & Over	年(月)底別 End of Year (Month)	0-9歲 Years	10-19歲 Years	20-29歲 Years	30-39歲 Years	40-49歲 Years	50-59歲 Years	60-69歲 Years	70-79歲 Years	80-89歲 Years	90-99歲 Years	100歲以上 Years & Over	年(月)底別 End of Year (Month)	0-9歲 Years	10-19歲 Years	20-29歲 Years
#DIV/0!	#DIV/0!	一百零一年2012	0	0	0	0	0	0	0	0	0	0	0	一百零一年2012	#DIV/0!	#DIV/0!	#DIV/0!
0.05	0.00	一月 Jan.	9,004	11,630	13,743	14,306	12,409	11,172	6,327	4,782	1,909	236	4	一月 Jan.	10.53	13.60	16.07
0.05	0.00	二月 Feb.	8,984	11,602	13,691	14,328	12,365	11,217	6,371	4,781	1,923	239	4	二月 Feb.	10.51	13.57	16.01
0.05	0.00	三月 Mar.	8,987	11,601	13,658	14,361	12,374	11,205	6,421	4,777	1,932	241	4	三月 Mar.	10.50	13.56	15.96
0.05	0.00	四月 Apr.	8,984	11,585	13,646	14,364	12,347	11,240	6,464	4,771	1,936	248	4	四月 Apr.	10.50	13.54	15.94
0.05	0.00	五月 May	8,939	11,602	13,634	14,379	12,332	11,259	6,478	4,769	1,940	248	4	五月 May	10.44	13.56	15.93
0.05	0.01	六月 June	8,927	11,635	13,621	14,398	12,311	11,314	6,485	4,772	1,940	252	5	六月 June	10.42	13.58	15.90
0.05	0.01	七月 July	8,909	11,609	13,585	14,417	12,330	11,310	6,509	4,782	1,936	252	6	七月 July	10.40	13.55	15.86
0.05	0.01	八月 Aug.	8,898	11,622	13,536	14,445	12,347	11,330	6,544	4,783	1,948	254	5	八月 Aug.	10.38	13.56	15.79
0.05	0.01	九月 Sept.	8,873	11,591	13,522	14,491	12,331	11,365	6,562	4,798	1,954	263	5	九月 Sept.	10.35	13.52	15.77
0.05	0.01	十月 Oct.	8,873	11,575	13,469	14,528	12,321	11,394	6,584	4,801	1,960	266	6	十月 Oct.	10.34	13.49	15.70
0.05	0.01	十一月 Nov.	8,889	11,525	13,459	14,527	12,312	11,427	6,621	4,795	1,982	268	6	十一月 Nov.	10.36	13.43	15.68
#DIV/0!	#DIV/0!	十二月 Dec.	0	0	0	0	0	0	0	0	0	0	0	十二月 Dec.	#DIV/0!	#DIV/0!	#DIV/0!

彰化縣鹿港鎮2012年1月按5歲年齡組分比例圖

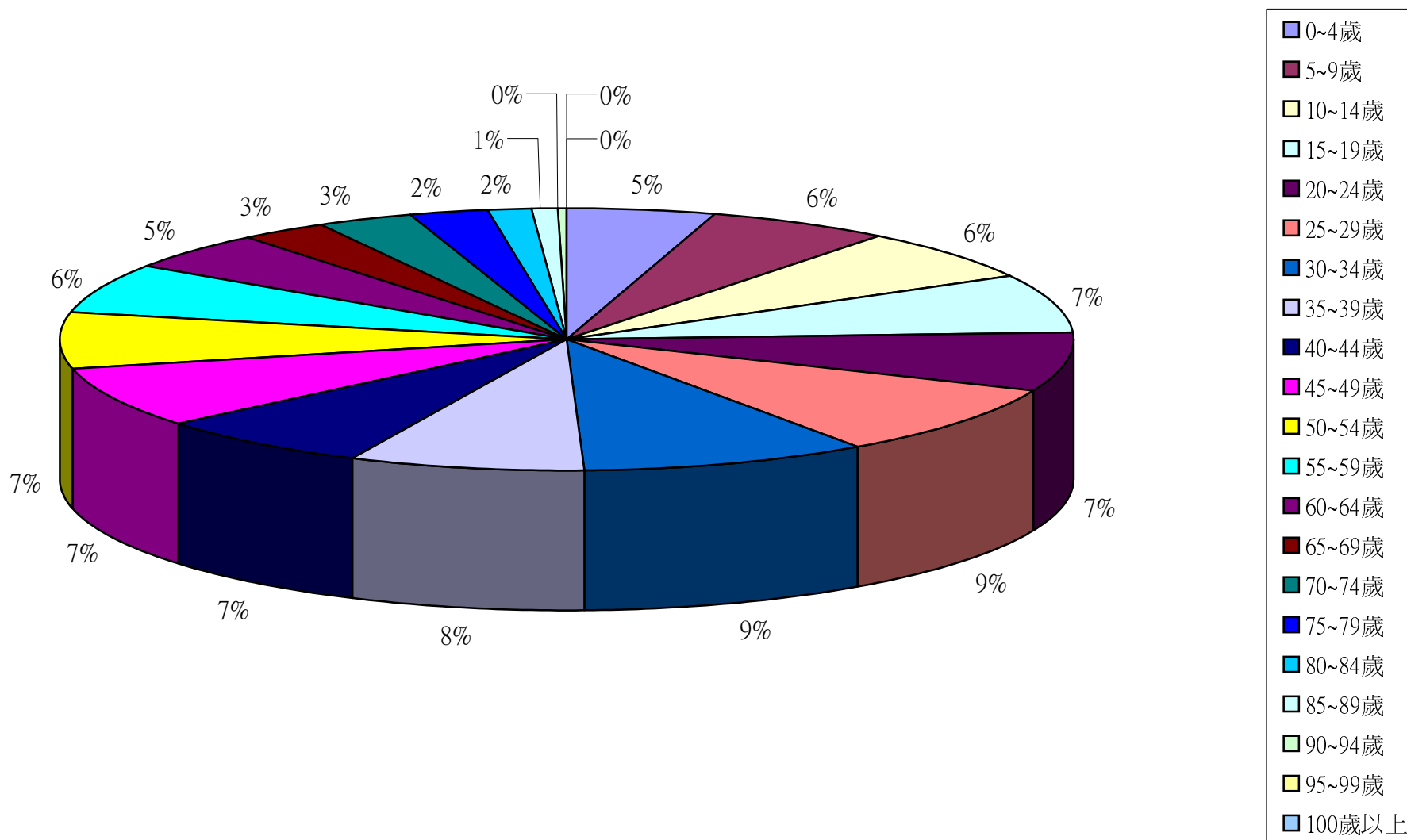

彰化縣鹿港鎮2012年2月按5歲年齡組分比例圖

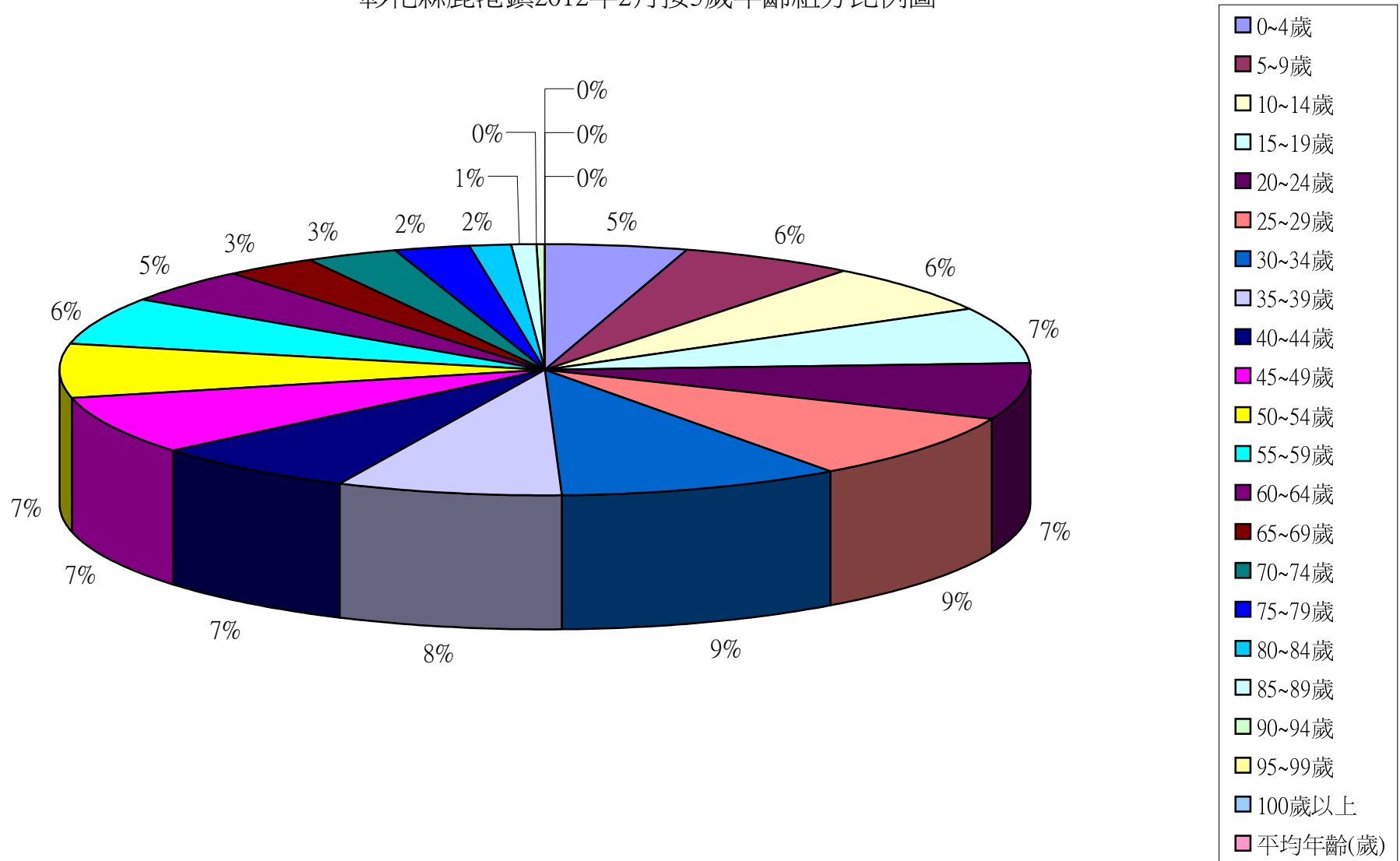

彰化縣鹿港鎮2012年3月按5歲年齡組分比例圖

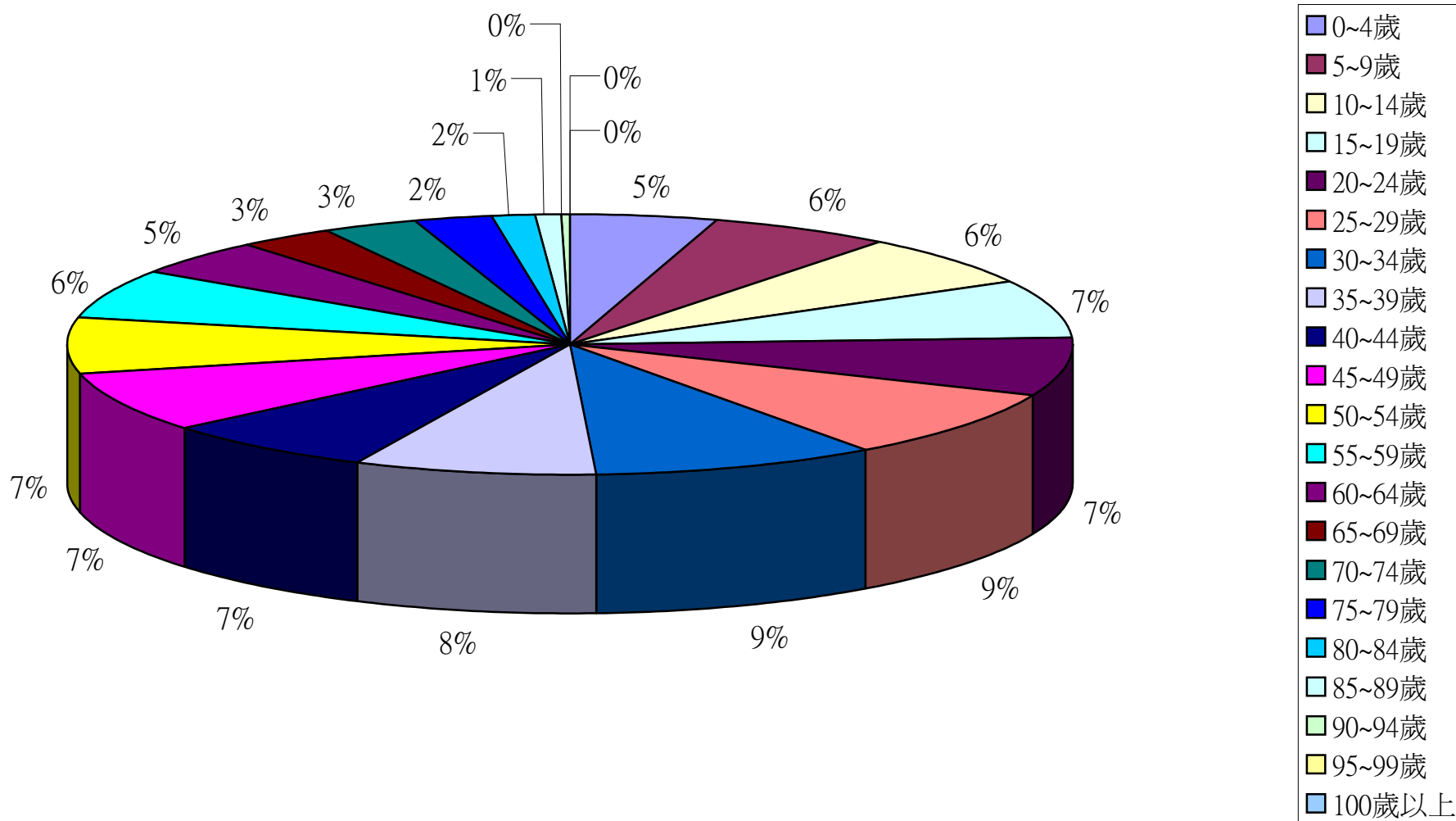

彰化縣鹿港鎮2012年4月按5歲年齡組分比例圖

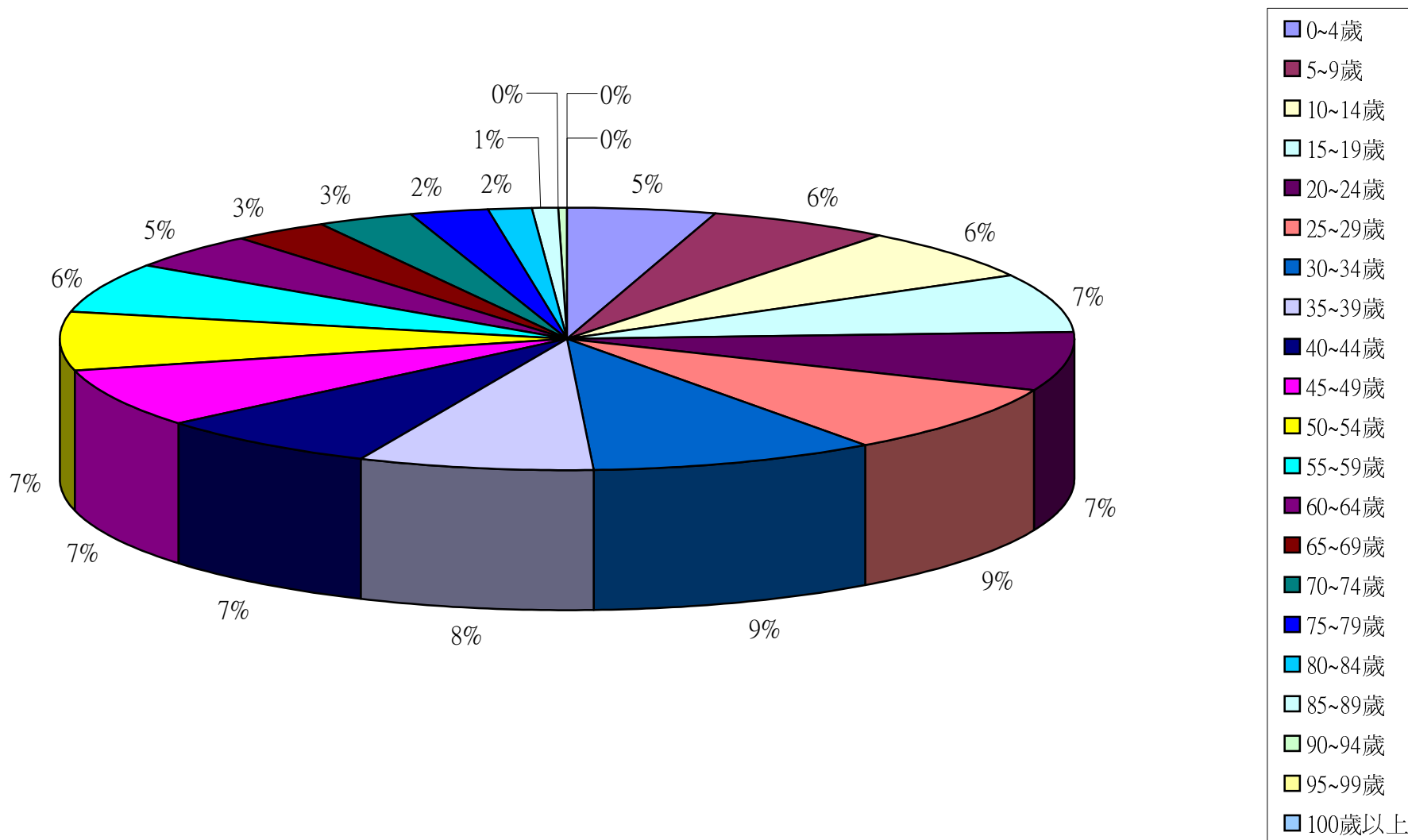

彰化縣鹿港鎮2012年5月按5歲年齡組分比例圖

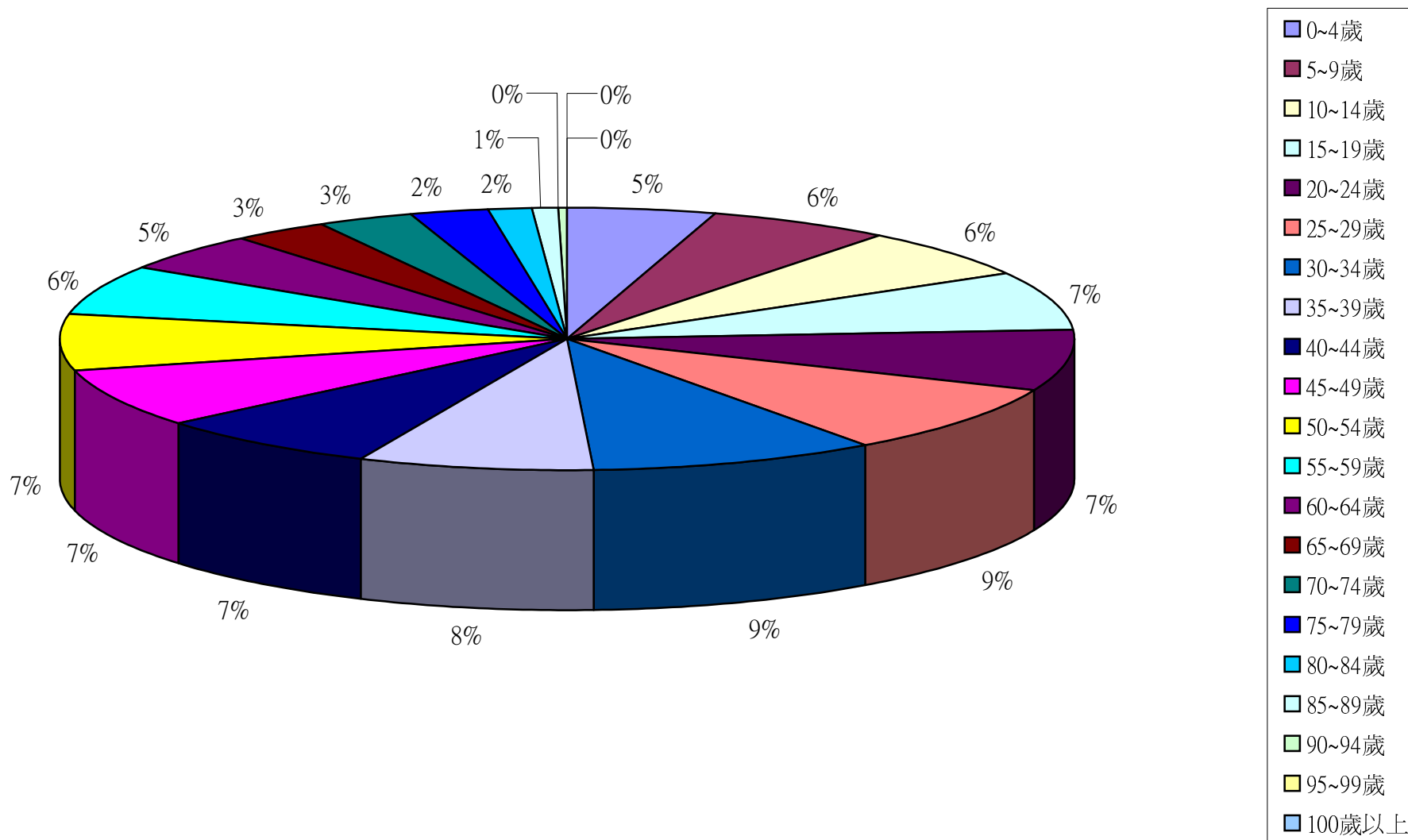

彰化縣鹿港鎮2012年6月按5歲年齡組分比例圖

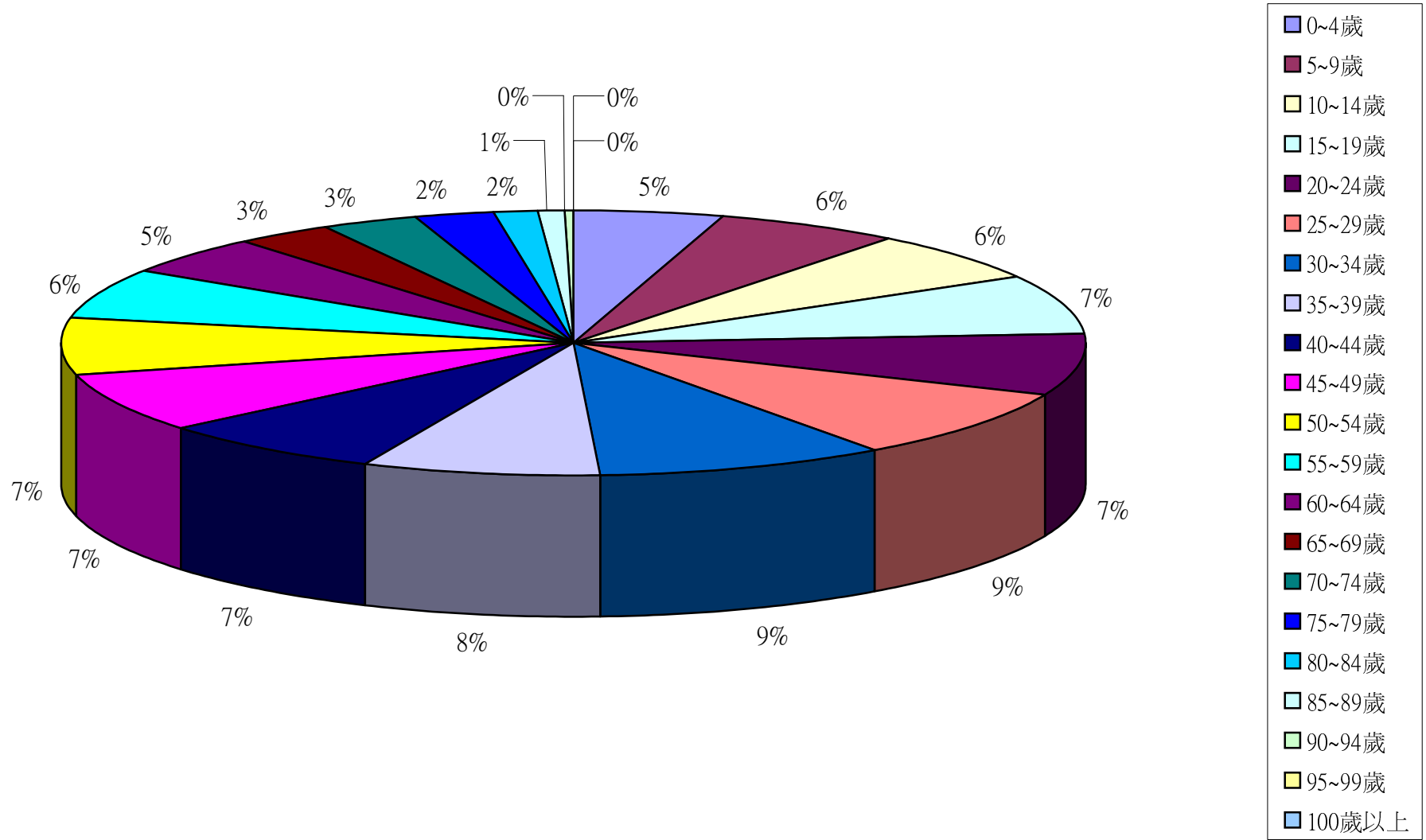

彰化縣鹿港鎮2012年7月按5歲年齡組分比例圖

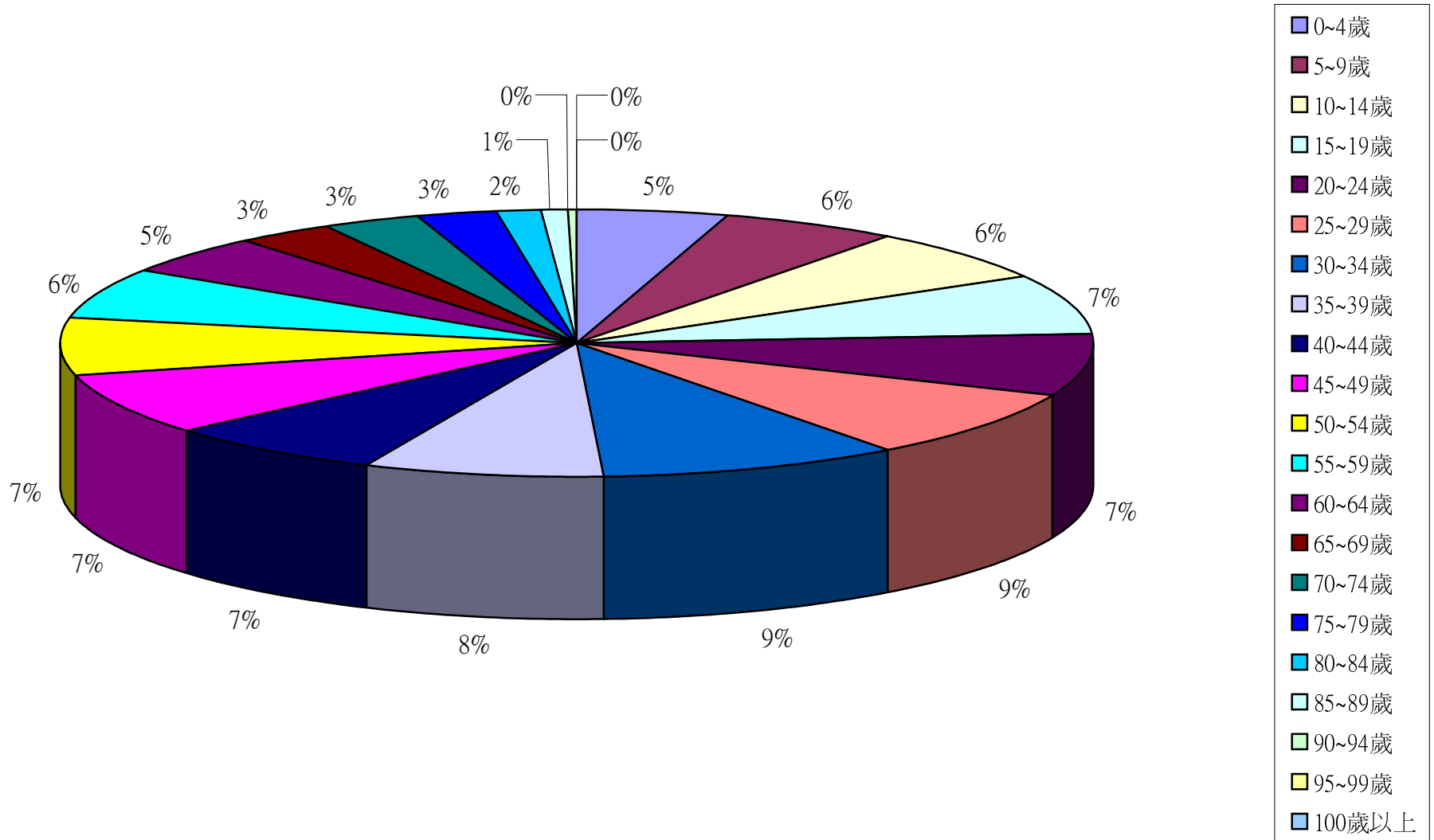

彰化縣鹿港鎮2012年8月按5歲年齡組分比例圖

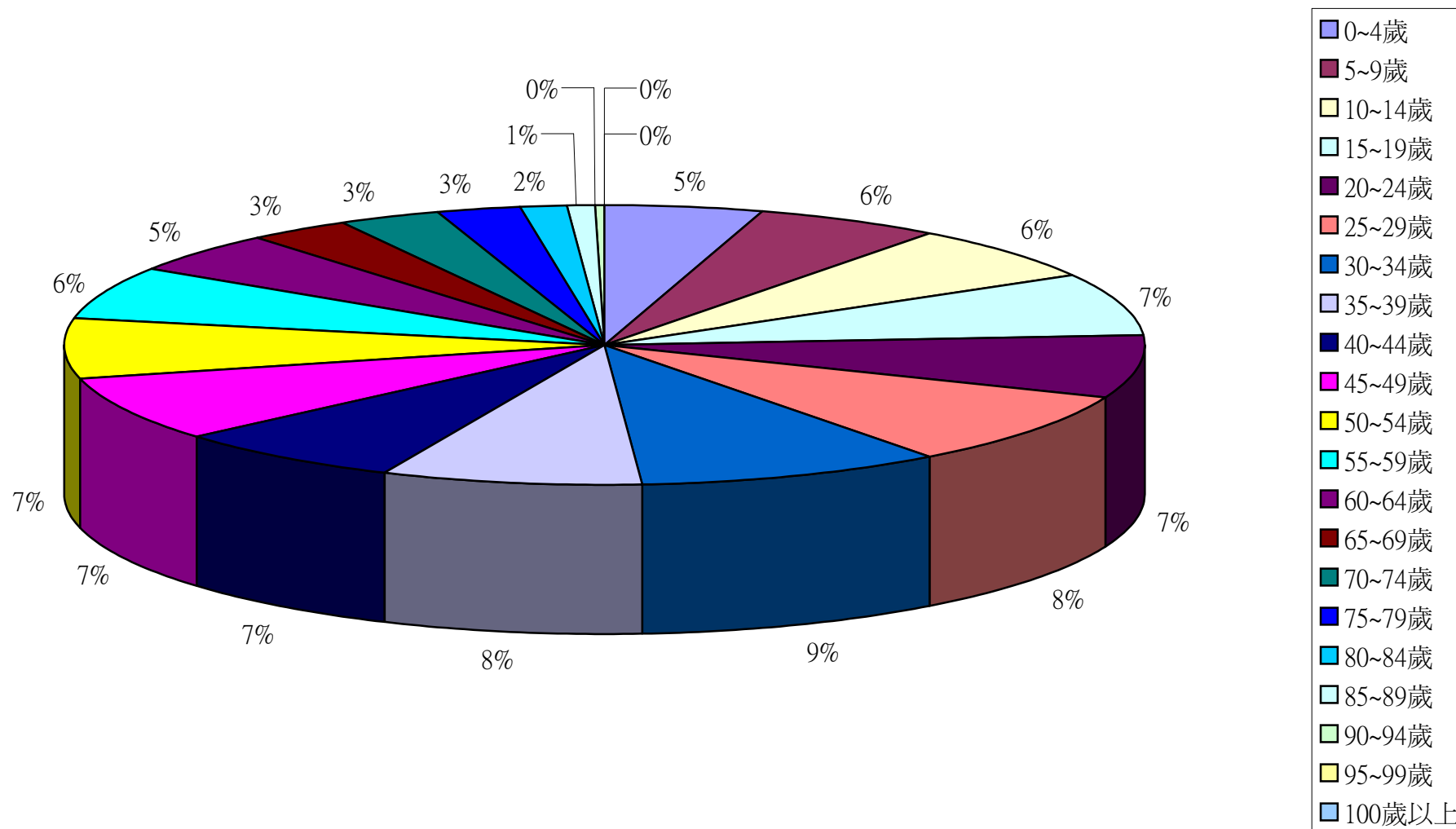

彰化縣鹿港鎮2012年9月按5歲年齡組分比例圖

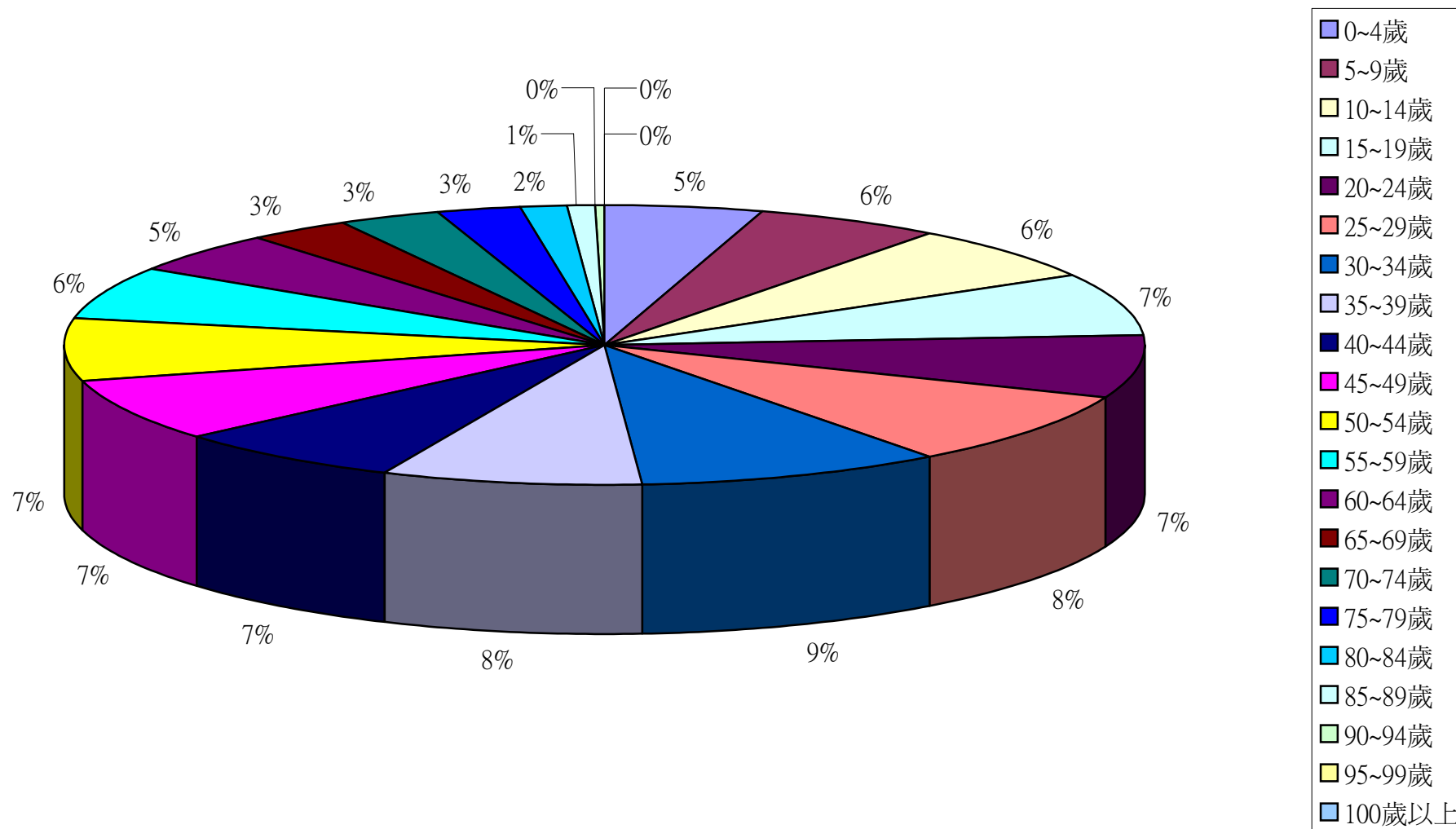

彰化縣鹿港鎮2012年10月按5歲年齡組分比例圖

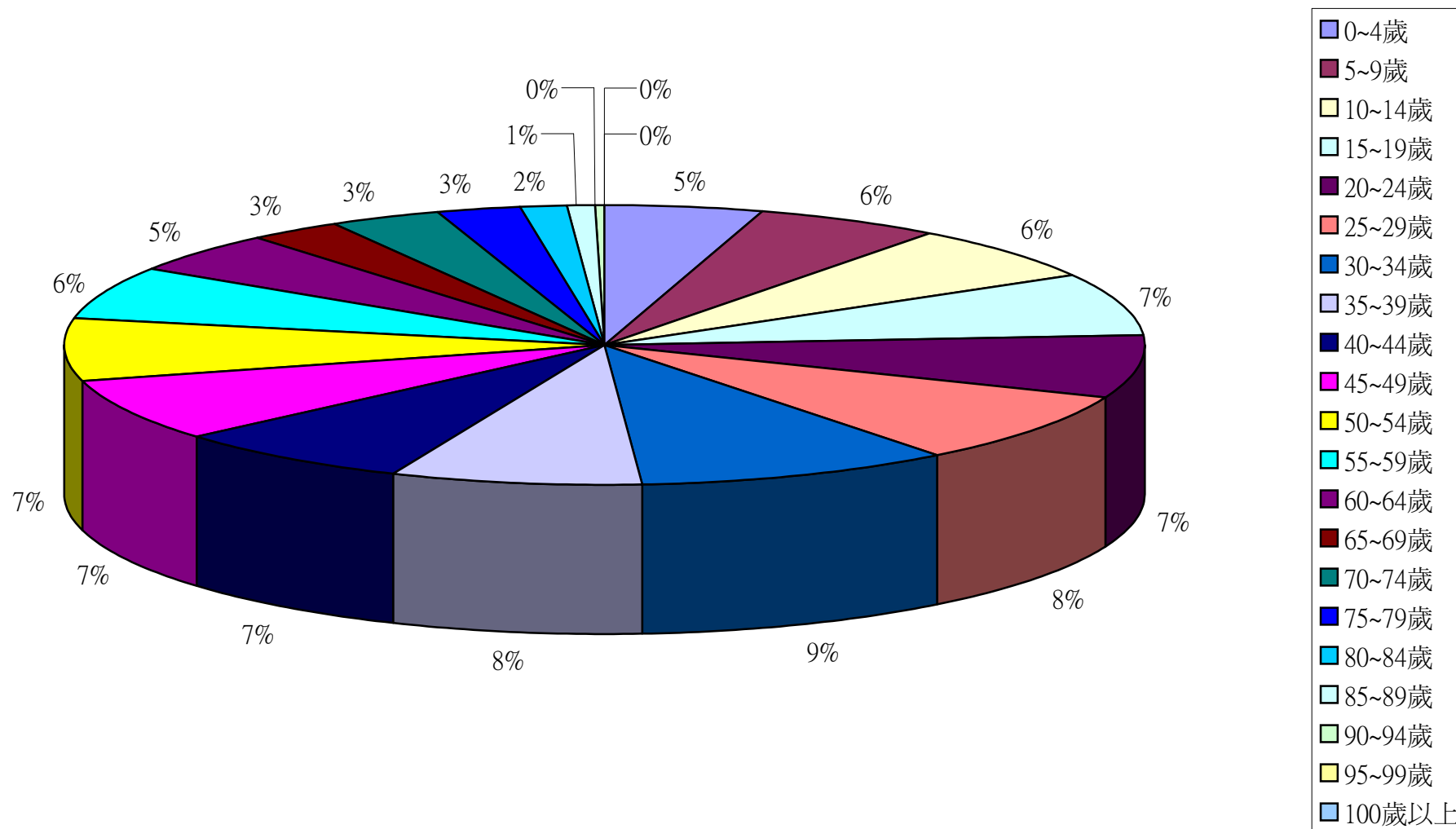

彰化縣鹿港鎮2012年11月按5歲年齡組分比例圖

