

彰化縣鹿港鎮民國101年1月各里現住人口數按性別及年齡分統計表

單位：人

里別	性別	小計	0~4歲	5~9歲	10~14歲	15~19歲	20~24歲	25~29歲	30~34歲	35~39歲	40~44歲	45~49歲	50~54歲	55~59歲	60~64歲	65~69歲	70~74歲	75~79歲	80~84歲	85~89歲	90~94歲	95~99歲	100歲以上
大有里	男	715	24	38	44	29	49	49	72	60	62	49	53	52	36	32	29	22	11	4	-	-	-
	女	688	26	29	31	39	39	62	71	54	47	42	50	48	50	22	26	23	18	10	1	-	-
	小計	1,403	50	67	75	68	88	111	143	114	109	91	103	100	86	54	55	45	29	14	1	-	-
山崙里	男	2,003	99	84	149	131	138	140	194	151	162	146	156	113	89	74	68	59	29	17	3	1	-
	女	1,805	79	81	124	131	118	146	160	142	126	110	117	111	92	64	71	58	38	29	8	-	-
	小計	3,808	178	165	273	262	256	286	354	293	288	256	273	224	181	138	139	117	67	46	11	1	-
中興里	男	322	18	8	16	20	29	27	20	13	17	22	28	36	23	9	13	10	6	7	-	-	-
	女	305	10	7	16	13	16	27	33	14	20	22	30	26	15	10	20	10	10	4	1	1	-
	小計	627	28	15	32	33	45	54	53	27	37	44	58	62	38	19	33	20	16	11	1	1	-
永安里	男	2,707	136	161	191	211	213	227	228	183	208	210	184	162	112	80	92	53	40	9	5	2	-
	女	2,710	115	142	155	194	181	216	248	195	227	208	182	140	146	105	104	77	45	20	9	1	-
	小計	5,417	251	303	346	405	394	443	476	378	435	418	366	302	258	185	196	130	85	29	14	3	-
玉順里	男	824	38	50	53	54	46	66	79	65	53	60	54	59	45	27	25	20	20	7	3	-	-
	女	765	29	44	36	65	43	69	63	43	47	44	48	57	46	22	36	24	34	7	5	3	-
	小計	1,589	67	94	89	119	89	135	142	108	100	104	102	116	91	49	61	44	54	14	8	3	-
東石里	男	2,579	138	154	181	185	173	258	254	205	168	167	185	171	121	68	61	46	36	7	1	-	-
	女	2,487	122	127	142	161	179	203	275	208	154	171	198	162	120	62	77	64	31	18	10	3	-
	小計	5,066	260	281	323	346	352	461	529	413	322	338	383	333	241	130	138	110	67	25	11	3	-
東崎里	男	3,234	191	201	238	286	225	240	310	280	253	248	204	163	121	80	75	58	41	14	4	1	1
	女	3,044	149	181	217	209	211	280	289	263	257	232	184	163	125	75	69	75	41	17	5	2	-
	小計	6,278	340	382	455	495	436	520	599	543	510	480	388	326	246	155	144	133	82	31	9	3	1
長興里	男	182	3	13	17	16	10	5	11	10	11	14	14	13	7	7	12	9	8	2	-	-	-
	女	177	7	7	11	10	9	12	12	15	15	7	15	6	11	5	12	10	10	2	1	-	-
	小計	359	10	20	28	26	19	17	23	25	26	21	29	19	18	12	24	19	18	4	1	-	-
洋厝里	男	1,527	61	72	89	109	104	130	122	97	123	142	115	101	63	49	57	53	24	8	8	-	-
	女	1,423	71	59	67	90	109	113	117	99	109	108	101	80	63	52	61	59	40	16	5	4	-
	小計	2,950	132	131	156	199	213	243	239	196	232	250	216	181	126	101	118	112	64	24	13	4	-
洛津里	男	559	17	22	37	24	40	43	56	38	47	36	39	44	36	16	28	19	10	6	1	-	-
	女	515	12	30	20	22	25	46	39	40	29	42	29	37	41	20	30	22	15	11	4	1	-
	小計	1,074	29	52	57	46	65	89	95	78	76	78	68	81	77	36	58	41	25	17	5	1	-
埔崙里	男	2,798	137	195	196	243	243	265	257	207	197	230	207	156	101	63	45	27	17	7	5	-	-
	女	2,691	103	138	168	205	244	234	246	190	196	230	212	189	104	70	63	54	30	12	2	1	-
	小計	5,489	240	333	364	448	487	499	503	397	393	460	419	345	205	133	108	81	47	19	7	1	-
泰興里	男	811	43	78	41	51	59	55	68	61	43	54	57	50	42	35	29	25	12	5	3	-	-
	女	772	38	55	31	50	48	66	54	56	51	52	47	63	43	28	38	23	22	6	1	-	-
	小計	1,583	81	133	72	101	107	121	122	117	94	106	104	113	85	63	67	48	34	11	4	-	-
海埔里	男	2,098	113	74	115	144	166	225	207	150	135	165	168	134	94	62	59	42	33	9	3	-	-
	女	2,002	96	87	108	134	147	212	204	136	143	131	165	115	105	52	59	41	38	22	6	-	1
	小計	4,100	209	161	223	278	313	437	411	286	278	296	333	249	199	114	118	83	71	31	9	-	1
草中里	男	1,998	93	94	119	153	151	157	172	129	143	176	157	123	84	55	73	68	29	19	3	-	-
	女	1,901	88	91	109	138	135	193	160	134	115	137	127	110	78	68	80	67	38	24	8	1	-
	小計	3,899	181	185	228	291	286	350	332	263	258	313	284	233	162	123	153	135	67	43	11	1	-
郭厝里	男	382	14	21	20	17	23	35	38	25	26	34	25	31	23	15	18	8	4	2	3	-	-
	女	312	17	14	12	12	20	26	24	23	25	15	26	21	20	17	16	8	9	5	2	-	-
	小計	694	31	35	32	29	43	61	62	48	51	49	51	52	43	32	34	16	13	7	5	-	-
頂厝里	男	4,535	233	376	345	337	348	424	429	404	266	323	296	256	176	113	90	72	31	11	5	-	-
	女	4,487	232	348	304	337	308	402	443	361	295	335	301	258	193	89	121	85	33	31	9	2	-
	小計	9,022	465	724	649	674	656	826	872	765	561	658	597	514	369	202	211	157	64	42	14	2	-
頂番里	男	2,359	120	146	152	153	174	202	242	219	182	187	160	139	86	53	59	50	28	6	1	-	-
	女	2,252	112	135	169	163	160	215	209	176	148	164	150	112	100	60	66	65	37	8	3	-	-
	小計	4,611	232	281	321	316	334	417	451	395	330	351	310	251	186	113	125	115	65	14	4	-	-
景福里	男	700	28	24	25	40	44	59	63	57	60	48	64	53	39	21	29	26	11	7	2	-	-
	女	698	22	23	41	34	42	62	60	57	46	53	57	44	38	20	39	28	12	17	2	1	-
	小計	1,398	50	47	66	74	86	121	123	114	106	101	121	97	77	41	68	54	23	24	4	1	-

菜園里	男	671	27	74	43	39	53	60	67	33	40	41	34	42	24	22	35	17	8	9	3	-	-
	女	611	19	46	44	36	34	52	60	49	35	44	27	44	32	19	24	20	14	10	2	-	-
	小計	1,282	46	120	87	75	87	112	127	82	75	85	61	86	56	41	59	37	22	19	5	-	-
街尾里	男	1,385	61	108	92	108	120	102	111	96	110	110	90	82	67	34	40	25	18	4	7	-	-
	女	1,441	59	103	96	105	83	118	114	119	99	131	91	90	60	44	47	34	21	18	7	2	-
	小計	2,826	120	211	188	213	203	220	225	215	209	241	181	172	127	78	87	59	39	22	14	2	-
詔安里	男	1,228	63	50	81	74	103	118	127	98	86	85	82	67	73	31	32	29	14	11	3	1	-
	女	1,108	52	66	59	81	91	91	104	90	64	81	65	82	38	23	41	41	19	16	2	2	-
	小計	2,336	115	116	140	155	194	209	231	188	150	166	147	149	111	54	73	70	33	27	5	3	-
順興里	男	597	26	28	35	33	38	33	50	52	52	43	42	50	28	24	22	24	14	3	-	-	-
	女	538	18	19	29	26	32	45	42	43	38	40	37	35	31	25	32	23	12	8	2	1	-
	小計	1,135	44	47	64	59	70	78	92	95	90	83	79	85	59	49	54	47	26	11	2	1	-
新宮里	男	582	14	24	21	51	49	44	33	33	29	55	49	44	36	20	37	22	9	9	3	-	-
	女	541	10	26	26	31	40	36	34	29	39	43	48	36	35	25	27	17	26	6	6	1	-
	小計	1,123	24	50	47	82	89	80	67	62	68	98	97	80	71	45	64	39	35	15	9	1	-
溝墘里	男	2,602	141	176	169	196	203	268	283	183	170	167	171	171	112	65	61	36	18	8	3	-	1
	女	2,471	129	142	159	166	188	266	232	173	151	166	194	169	117	58	64	39	30	23	3	2	-
	小計	5,073	270	318	328	362	391	534	515	356	321	333	365	340	229	123	125	75	48	31	6	2	1
廖厝里	男	2,481	99	129	157	237	225	209	236	176	195	187	183	133	101	67	61	50	21	12	2	1	-
	女	2,337	123	104	155	181	178	230	206	173	172	187	144	149	97	60	62	62	29	20	4	1	-
	小計	4,818	222	233	312	418	403	439	442	349	367	374	327	282	198	127	123	112	50	32	6	2	-
興化里	男	420	19	38	39	27	30	24	34	25	20	34	22	36	22	10	15	12	6	6	1	-	-
	女	392	12	31	25	15	22	35	29	18	34	23	28	20	22	15	15	18	15	9	3	3	-
	小計	812	31	69	64	42	52	59	63	43	54	57	50	56	44	25	30	30	21	15	4	3	-
頭南里	男	1,321	59	50	89	124	97	101	103	83	108	122	104	77	56	42	37	43	18	5	2	1	-
	女	1,237	62	51	87	108	106	97	104	77	96	97	69	65	53	40	45	37	24	12	5	2	-
	小計	2,558	121	101	176	232	203	198	207	160	204	219	173	142	109	82	82	80	42	17	7	3	-
頭崙里	男	1,711	89	121	136	126	137	132	170	126	137	125	103	94	73	42	43	26	26	5	-	-	-
	女	1,563	70	83	107	121	147	137	143	120	105	103	96	92	67	47	39	36	38	9	2	1	-
	小計	3,274	159	204	243	247	284	269	313	246	242	228	199	186	140	89	82	62	64	14	2	1	-
龍山里	男	468	19	44	28	25	20	35	45	31	39	28	30	35	26	16	19	15	10	2	-	-	1
	女	450	32	45	23	21	20	34	31	32	38	20	27	20	20	20	21	27	6	11	2	-	-
	小計	918	51	89	51	46	40	69	76	63	77	48	57	55	46	36	40	42	16	13	2	-	1
總計	男	43,799	2,123	2,653	2,918	3,243	3,310	3,733	4,081	3,290	3,142	3,308	3,076	2,687	1,916	1,232	1,264	966	552	221	74	7	3
	女	41,723	1,914	2,314	2,571	2,898	2,975	3,725	3,806	3,129	2,921	3,038	2,865	2,544	1,962	1,217	1,405	1,147	735	401	120	35	1
	總計	85,522	4,037	4,967	5,489	6,141	6,285	7,458	7,887	6,419	6,063	6,346	5,941	5,231	3,878	2,449	2,669	2,113	1,287	622	194	42	4

02-01 現住人口數年齡分配按單齡組 Resident Population by Single Year of Age

中華民國一零一年底 End of 2012

單位：人 Unit：Persons

年底別 End of Year	性別 Sex	總計 Grand Total	0 歲 Years	1 歲 Years	2 歲 Years	3 歲 Years	4 歲 Years	5 歲 Years	6 歲 Years	7 歲 Years	8 歲 Years	9 歲 Years	10 歲 Years	11 歲 Years	12 歲 Years	13 歲 Years
一百零一年一月 2012/01	計 T.	85,522	815	688	814	857	863	919	979	1,018	1,021	1,030	1,079	1,150	1,029	1,067
	男 M.	43,799	406	356	443	468	450	488	500	555	566	544	562	615	561	564
	女 F.	41,723	409	332	371	389	413	431	479	463	455	486	517	535	468	503
一百零一年二月 2012/02	計 T.	85,505	834	695	811	846	855	906	987	1,016	1,014	1,020	1,068	1,147	1,011	1,060
	男 M.	43,783	412	363	437	461	450	474	504	562	564	534	555	612	555	553
	女 F.	41,722	422	332	374	385	405	432	483	454	450	486	513	535	456	507
一百零一年三月 2012/03	計 T.	85,561	832	717	783	871	850	900	1,008	1,000	1,003	1,023	1,072	1,130	1,004	1,063
	男 M.	43,789	413	374	412	479	448	469	515	557	546	539	562	602	548	558
	女 F.	41,772	419	343	371	392	402	431	493	443	457	484	510	528	456	505
一百零一年四月 2012/04	計 T.	85,589	841	709	786	879	836	917	998	997	998	1,023	1,070	1,110	1,000	1,080
	男 M.	43,790	415	375	410	483	445	473	513	548	541	549	556	587	536	574
	女 F.	41,799	426	334	376	396	391	444	485	449	457	474	514	523	464	506
一百零一年五月 2012/05	計 T.	85,584	843	718	769	883	827	894	1,016	979	996	1,014	1,074	1,127	1,002	1,066
	男 M.	43,779	419	376	401	493	431	462	524	544	535	548	558	589	536	563
	女 F.	41,805	424	342	368	390	396	432	492	435	461	466	516	538	466	503
一百零一年六月 2012/06	計 T.	85,660	856	716	766	884	833	871	1,022	976	996	1,007	1,091	1,123	1,010	1,078
	男 M.	43,793	426	379	395	483	448	432	541	530	539	552	564	583	537	580
	女 F.	41,867	430	337	371	401	385	439	481	446	457	455	527	540	473	498
一百零一年七月 2012/07	計 T.	85,645	811	784	748	872	850	856	1,025	959	986	1,018	1,083	1,100	1,035	1,049
	男 M.	43,777	401	417	381	478	457	432	541	507	541	563	556	563	553	574
	女 F.	41,868	410	367	367	394	393	424	484	452	445	455	527	537	482	475
一百零一年八月 2012/08	計 T.	85,712	823	789	742	881	840	869	995	953	998	1,008	1,096	1,080	1,047	1,036
	男 M.	43,808	410	414	381	487	441	450	516	505	544	565	555	565	560	564
	女 F.	41,904	413	375	361	394	399	419	479	448	454	443	541	515	487	472
一百零一年九月 2012/09	計 T.	85,755	837	810	720	875	838	873	959	960	995	1,006	1,101	1,051	1,065	1,054
	男 M.	43,829	425	424	373	476	445	456	493	511	533	573	565	536	572	580
	女 F.	41,926	412	386	347	399	393	417	466	449	462	433	536	515	493	474
一百零一年十月 2012/10	計 T.	85,777	864	831	699	865	839	873	950	962	994	996	1,086	1,055	1,084	1,050
	男 M.	43,848	446	434	365	472	446	463	481	499	550	549	565	536	588	569
	女 F.	41,929	418	397	334	393	393	410	469	463	444	447	521	519	496	481
一百零一年十一月 2012/11	計 T.	85,811	894	837	695	847	832	891	937	960	988	1,008	1,058	1,054	1,098	1,058
	男 M.	43,860	460	436	355	468	442	471	480	492	544	564	553	539	593	570
	女 F.	41,951	434	401	340	379	390	420	457	468	444	444	505	515	505	488
一百零一年十二月 2012/12	計 T.	—	—	—	—	—	—	—	—	—	—	—	—	—	—	—
	男 M.	—	—	—	—	—	—	—	—	—	—	—	—	—	—	—
	女 F.	—	—	—	—	—	—	—	—	—	—	—	—	—	—	—

資料來源：彰化縣鹿港鎮戶政所。

Source：Lugang Township Household Registration Office, Changhua County

1.6-戶籍登記現住人口數按五歲、十歲年齡組分 Resident Population by 5-Year,10-Year Age Group

年(月)底別 End of Year (Month)	總人口數 Total	0~4歲 Years	5~9歲 Years	10~14歲 Years	15~19歲 Years	20~24歲 Years	25~29歲 Years	30~34歲 Years	35~39歲 Years	40~44歲 Years	45~49歲 Years	50~54歲 Years	55~59歲 Years	60~64歲 Years	65~69歲 Years	70~74歲 Years	75~79歲 Years	80~84歲 Years	85~89歲 Years	90~94歲 Years	95~99歲 Years	100歲以上 Years & Over
一 百 零 一 年 2012	0	0	0	0	0	0	0	0	0	0	0	0	0	0	0	0	0	0	0	0	0	0
一 月 Jan.	85,522	4,037	4,967	5,489	6,141	6,285	7,458	7,887	6,419	6,063	6,346	5,941	5,231	3,878	2,449	2,669	2,113	1,287	622	194	42	4
二 月 Feb.	85,505	4,041	4,943	5,444	6,158	6,263	7,428	7,908	6,420	6,082	6,283	5,963	5,254	3,916	2,455	2,657	2,124	1,293	630	195	44	4
三 月 Mar.	85,561	4,053	4,934	5,434	6,167	6,257	7,401	7,914	6,447	6,077	6,297	5,975	5,230	3,939	2,482	2,655	2,122	1,297	635	196	45	4
四 月 Apr.	85,589	4,051	4,933	5,426	6,159	6,258	7,388	7,906	6,458	6,069	6,278	6,005	5,235	3,937	2,527	2,640	2,131	1,304	632	201	47	4
五 月 May	85,584	4,040	4,899	5,428	6,174	6,265	7,369	7,908	6,471	6,056	6,276	6,034	5,225	3,960	2,518	2,649	2,120	1,308	632	202	46	4
六 月 June	85,660	4,055	4,872	5,452	6,183	6,274	7,347	7,903	6,495	6,054	6,257	6,065	5,249	3,979	2,506	2,635	2,137	1,309	631	207	45	5
七 月 July	85,645	4,065	4,844	5,439	6,170	6,258	7,327	7,890	6,527	6,063	6,267	6,074	5,236	3,986	2,523	2,629	2,153	1,315	621	209	43	6
八 月 Aug.	85,712	4,075	4,823	5,425	6,197	6,254	7,282	7,922	6,523	6,070	6,277	6,100	5,230	4,015	2,529	2,637	2,146	1,322	626	212	42	5
九 月 Sept.	85,755	4,080	4,793	5,426	6,165	6,281	7,241	7,951	6,540	6,082	6,249	6,131	5,234	4,042	2,520	2,638	2,160	1,325	629	218	45	5
十 月 Oct.	85,777	4,098	4,775	5,419	6,156	6,275	7,194	7,932	6,596	6,098	6,223	6,122	5,272	4,049	2,535	2,639	2,162	1,330	630	221	45	6
十一月 Nov.	85,811	4,105	4,784	5,394	6,131	6,299	7,160	7,927	6,600	6,126	6,186	6,133	5,294	4,062	2,559	2,623	2,172	1,344	638	221	47	6
十二月 Dec.	0	0	0	0	0	0	0	0	0	0	0	0	0	0	0	0	0	0	0	0	0	0

資料來源：彰化縣鹿港鎮戶政所。

Source : Lugang Township Household Registration Office, Changhua County

2.10齡組(人數)

2.10齡組(占總人口百分比%)

95-99歲 Years	100歲以上 Years & Over	年(月)底別 End of Year (Month)	0-9歲 Years	10-19歲 Years	20-29歲 Years	30-39歲 Years	40-49歲 Years	50-59歲 Years	60-69歲 Years	70-79歲 Years	80-89歲 Years	90-99歲 Years	100歲以上 Years & Over	年(月)底別 End of Year (Month)	0-9歲 Years	10-19歲 Years	20-29歲 Years
#DIV/0!	#DIV/0!	一百零一年2012	0	0	0	0	0	0	0	0	0	0	0	一百零一年2012	#DIV/0!	#DIV/0!	#DIV/0!
0.05	0.00	一月 Jan.	9,004	11,630	13,743	14,306	12,409	11,172	6,327	4,782	1,909	236	4	一月 Jan.	10.53	13.60	16.07
0.05	0.00	二月 Feb.	8,984	11,602	13,691	14,328	12,365	11,217	6,371	4,781	1,923	239	4	二月 Feb.	10.51	13.57	16.01
0.05	0.00	三月 Mar.	8,987	11,601	13,658	14,361	12,374	11,205	6,421	4,777	1,932	241	4	三月 Mar.	10.50	13.56	15.96
0.05	0.00	四月 Apr.	8,984	11,585	13,646	14,364	12,347	11,240	6,464	4,771	1,936	248	4	四月 Apr.	10.50	13.54	15.94
0.05	0.00	五月 May	8,939	11,602	13,634	14,379	12,332	11,259	6,478	4,769	1,940	248	4	五月 May	10.44	13.56	15.93
0.05	0.01	六月 June	8,927	11,635	13,621	14,398	12,311	11,314	6,485	4,772	1,940	252	5	六月 June	10.42	13.58	15.90
0.05	0.01	七月 July	8,909	11,609	13,585	14,417	12,330	11,310	6,509	4,782	1,936	252	6	七月 July	10.40	13.55	15.86
0.05	0.01	八月 Aug.	8,898	11,622	13,536	14,445	12,347	11,330	6,544	4,783	1,948	254	5	八月 Aug.	10.38	13.56	15.79
0.05	0.01	九月 Sept.	8,873	11,591	13,522	14,491	12,331	11,365	6,562	4,798	1,954	263	5	九月 Sept.	10.35	13.52	15.77
0.05	0.01	十月 Oct.	8,873	11,575	13,469	14,528	12,321	11,394	6,584	4,801	1,960	266	6	十月 Oct.	10.34	13.49	15.70
0.05	0.01	十一月 Nov.	8,889	11,525	13,459	14,527	12,312	11,427	6,621	4,795	1,982	268	6	十一月 Nov.	10.36	13.43	15.68
#DIV/0!	#DIV/0!	十二月 Dec.	0	0	0	0	0	0	0	0	0	0	0	十二月 Dec.	#DIV/0!	#DIV/0!	#DIV/0!

彰化縣鹿港鎮2012年1月按5歲年齡組分比例圖

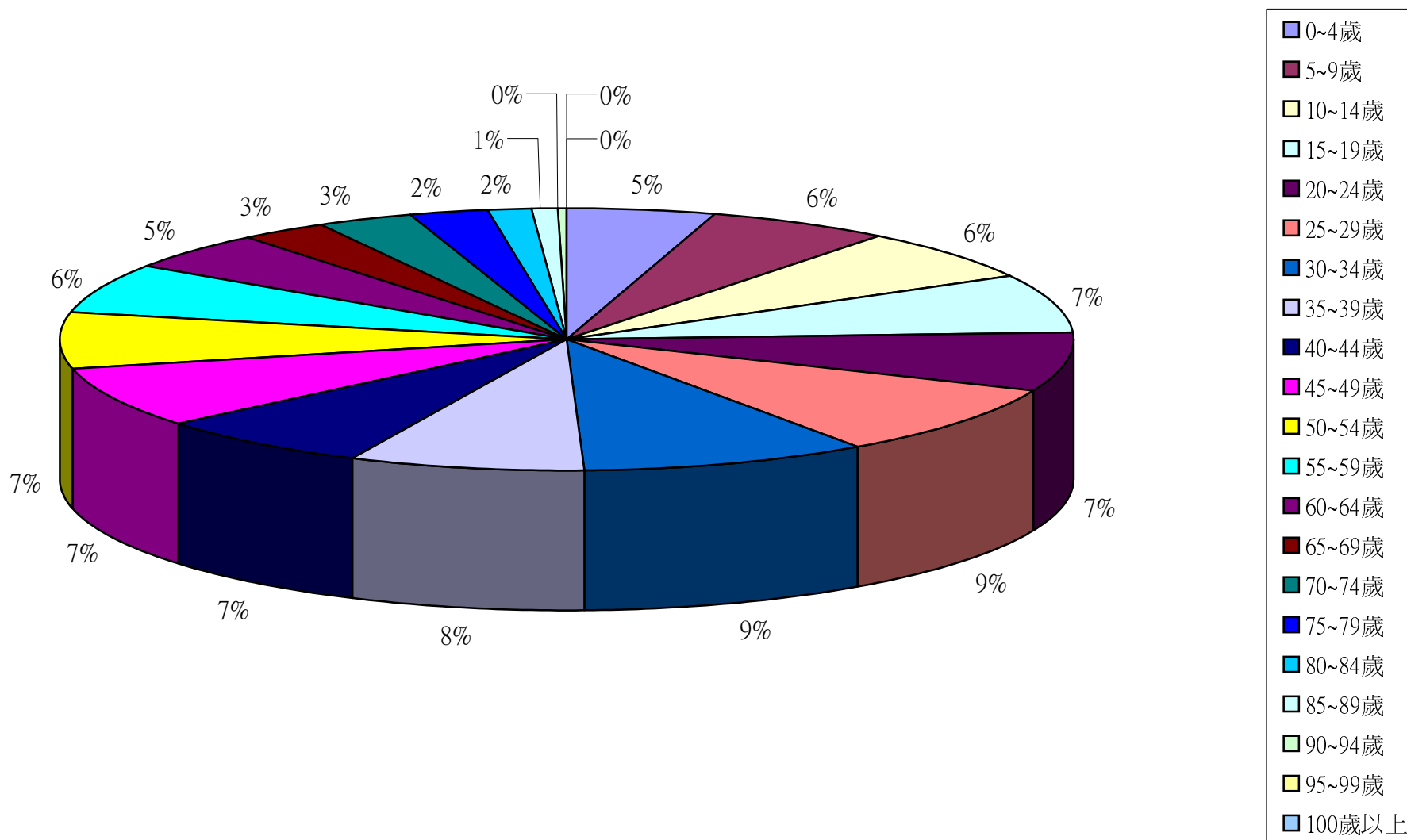

彰化縣鹿港鎮2012年2月按5歲年齡組分比例圖

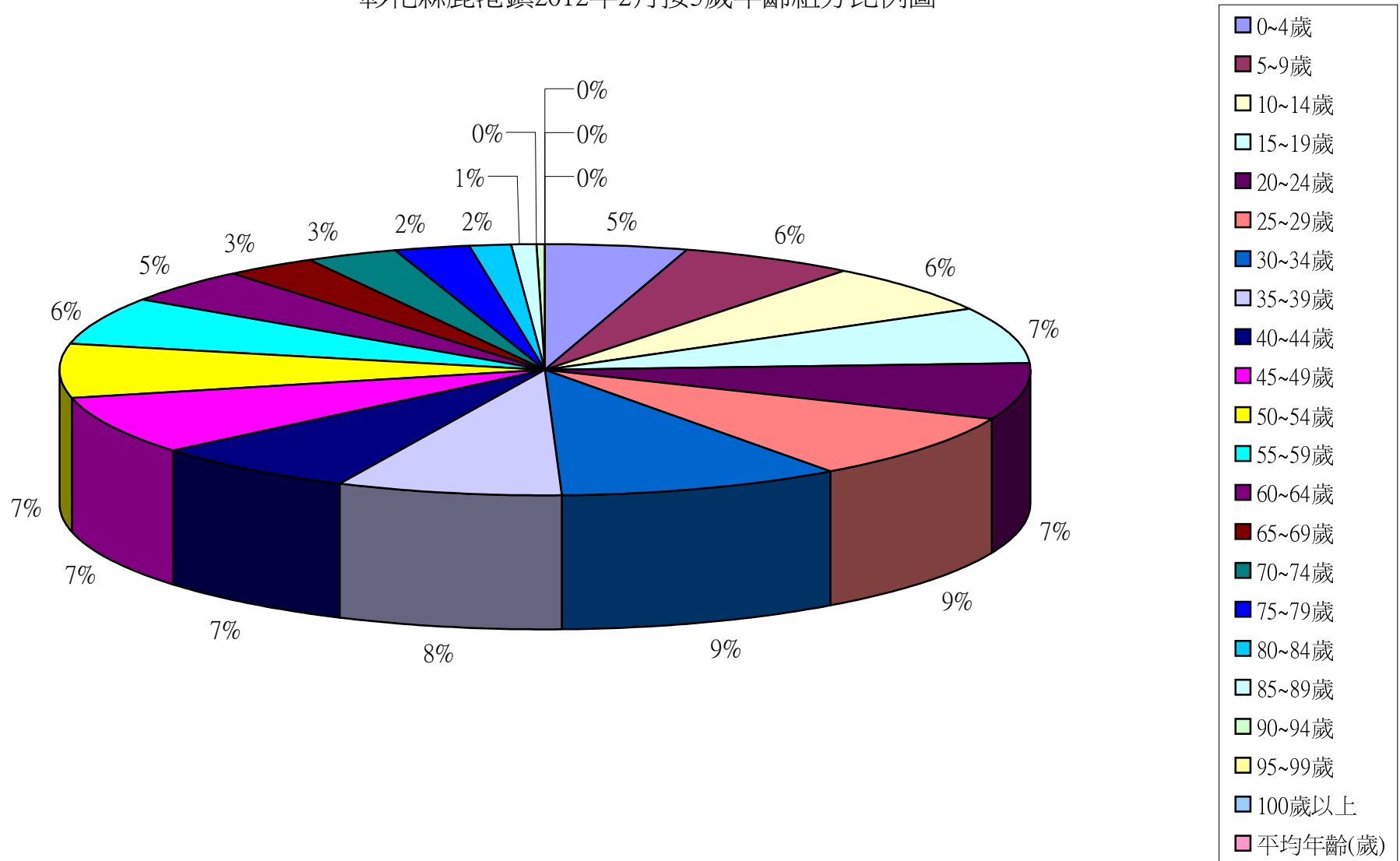

彰化縣鹿港鎮2012年3月按5歲年齡組分比例圖

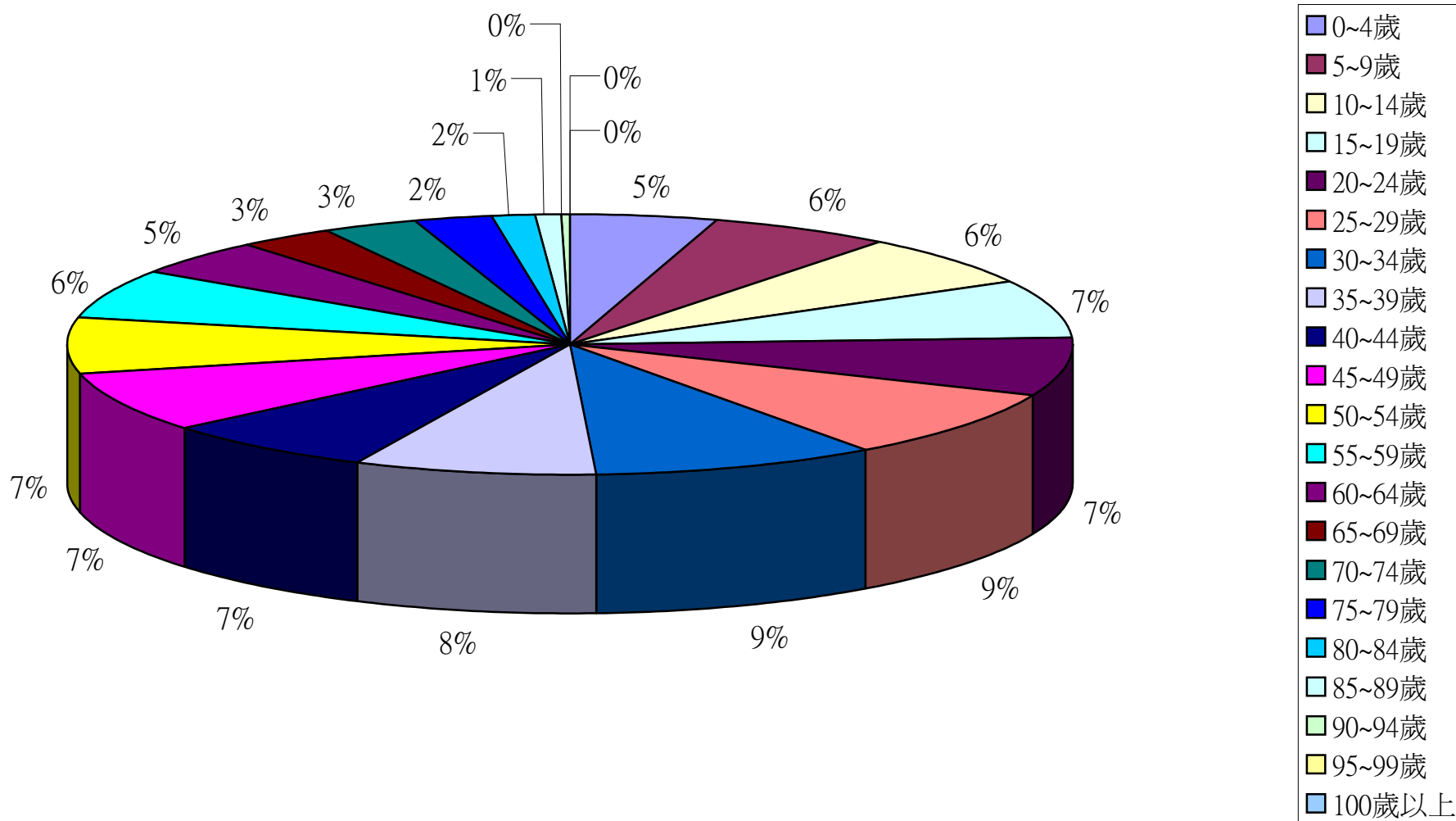

彰化縣鹿港鎮2012年4月按5歲年齡組分比例圖

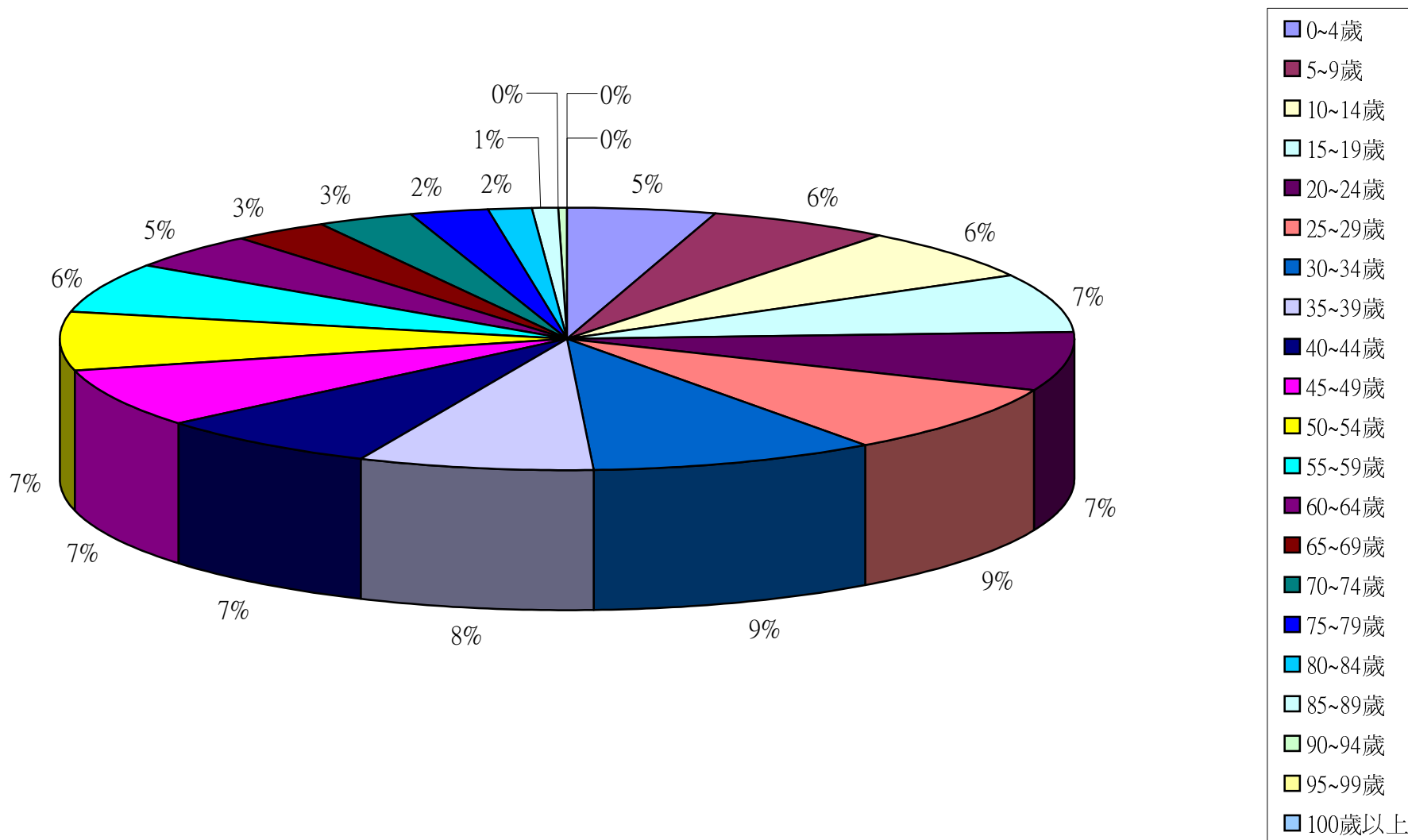

彰化縣鹿港鎮2012年5月按5歲年齡組分比例圖

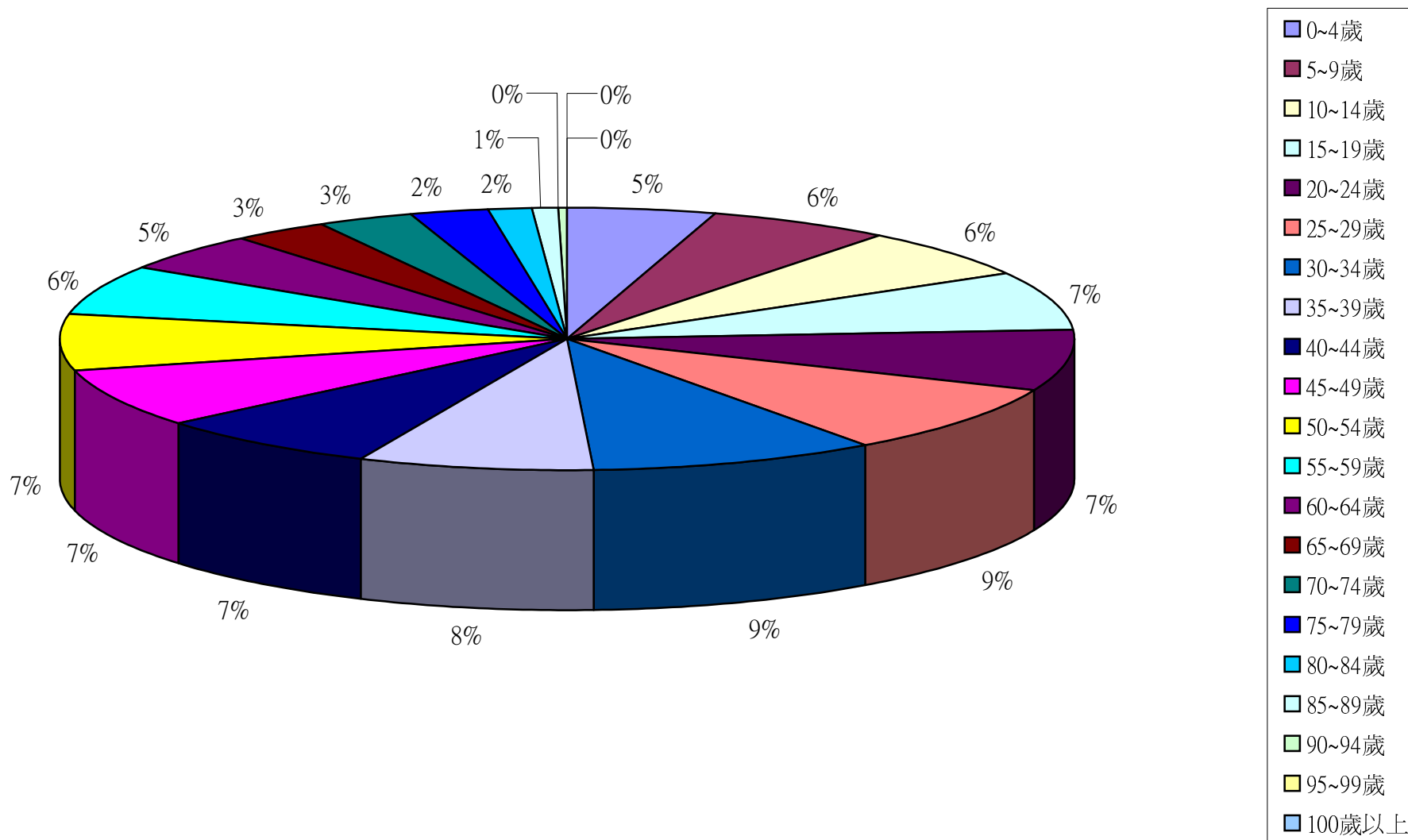

彰化縣鹿港鎮2012年6月按5歲年齡組分比例圖

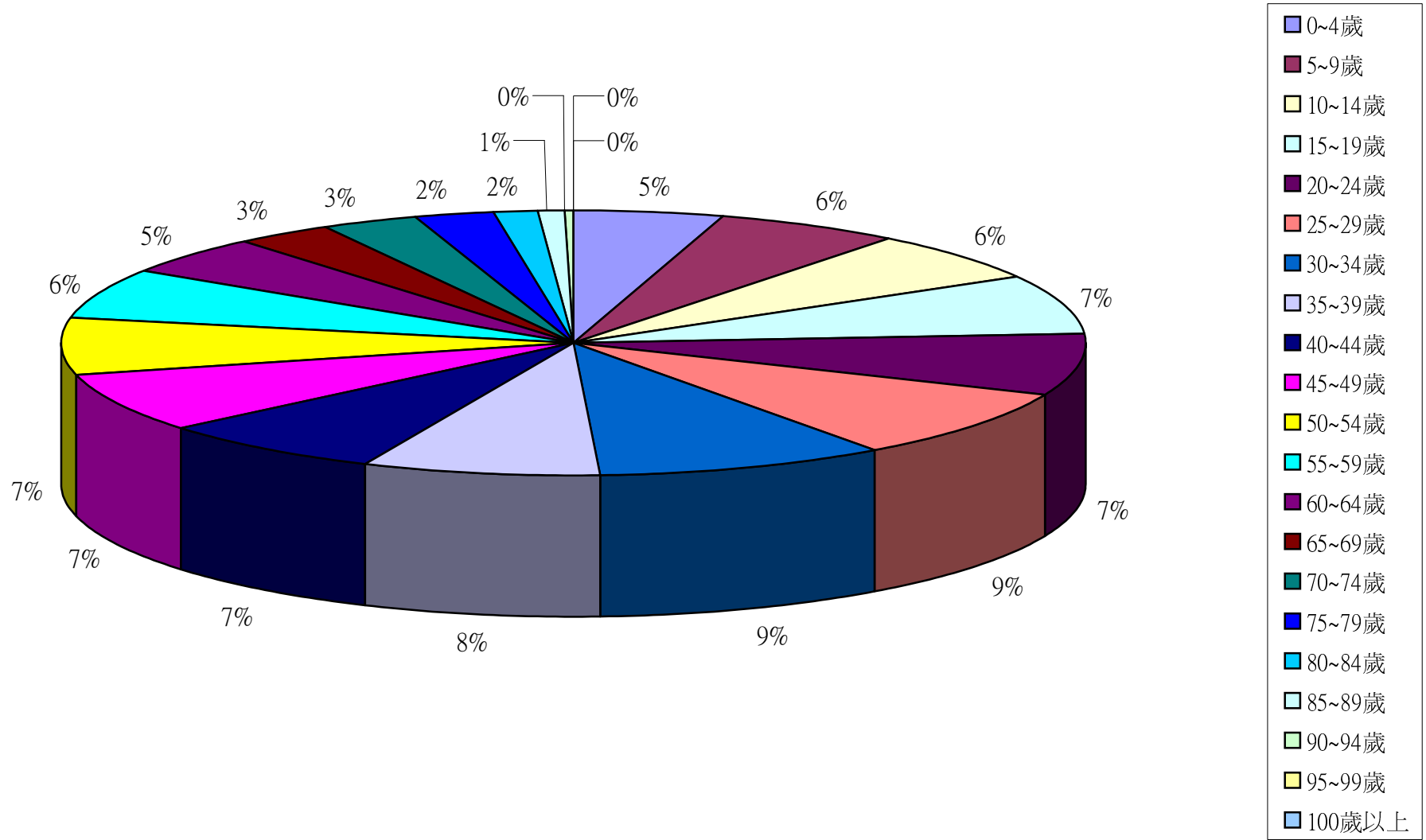

彰化縣鹿港鎮2012年7月按5歲年齡組分比例圖

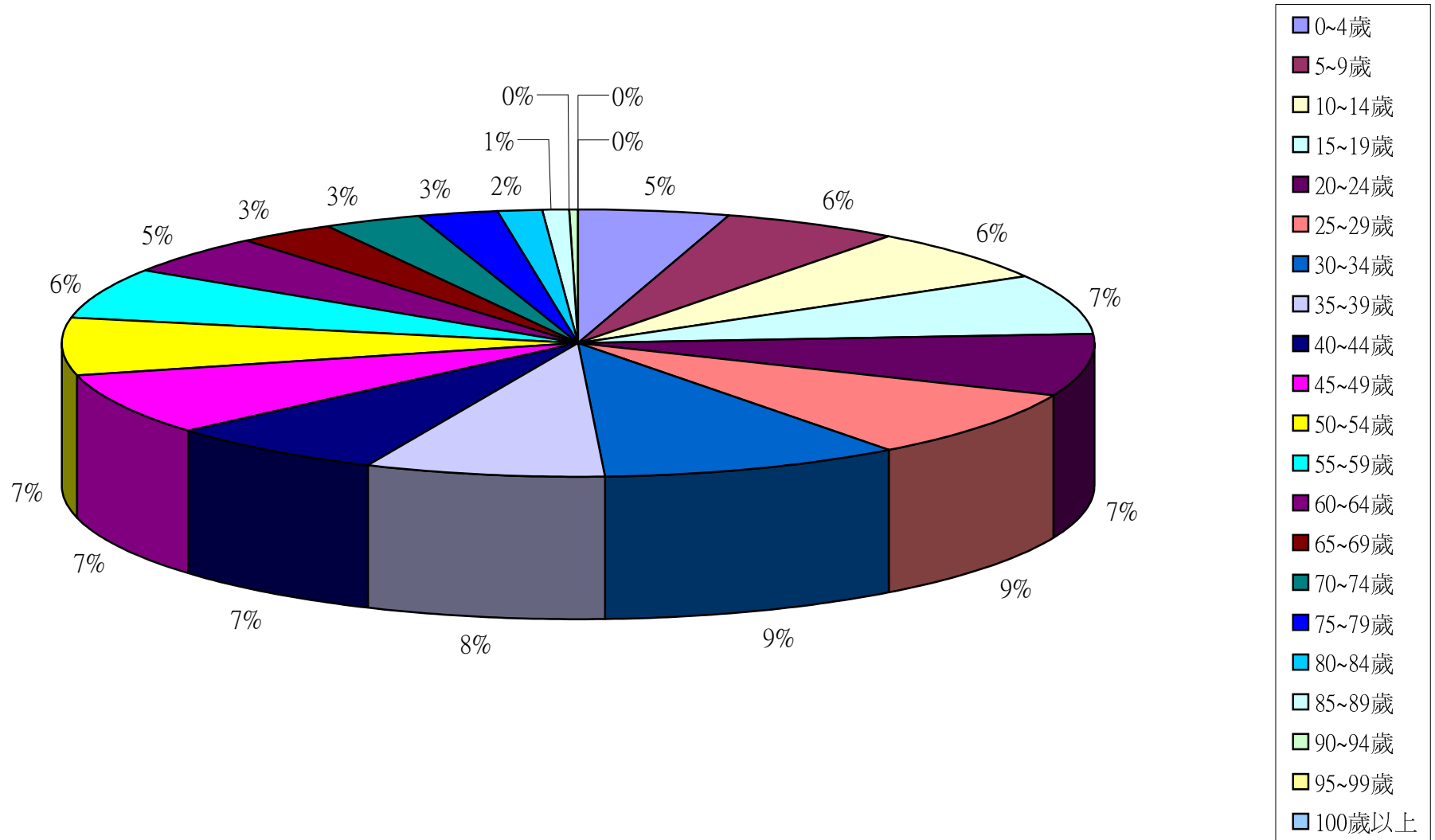

彰化縣鹿港鎮2012年8月按5歲年齡組分比例圖

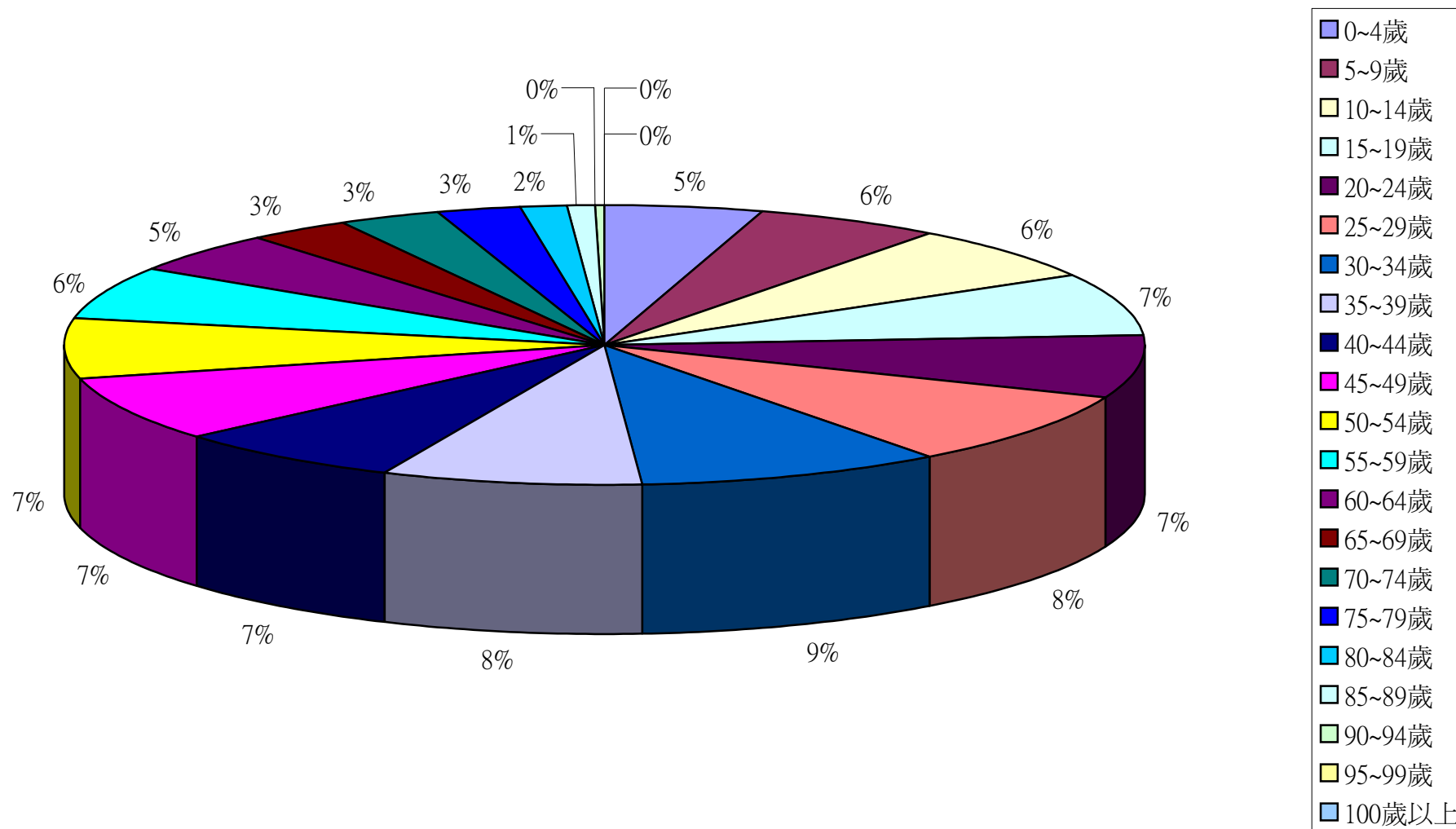

彰化縣鹿港鎮2012年9月按5歲年齡組分比例圖

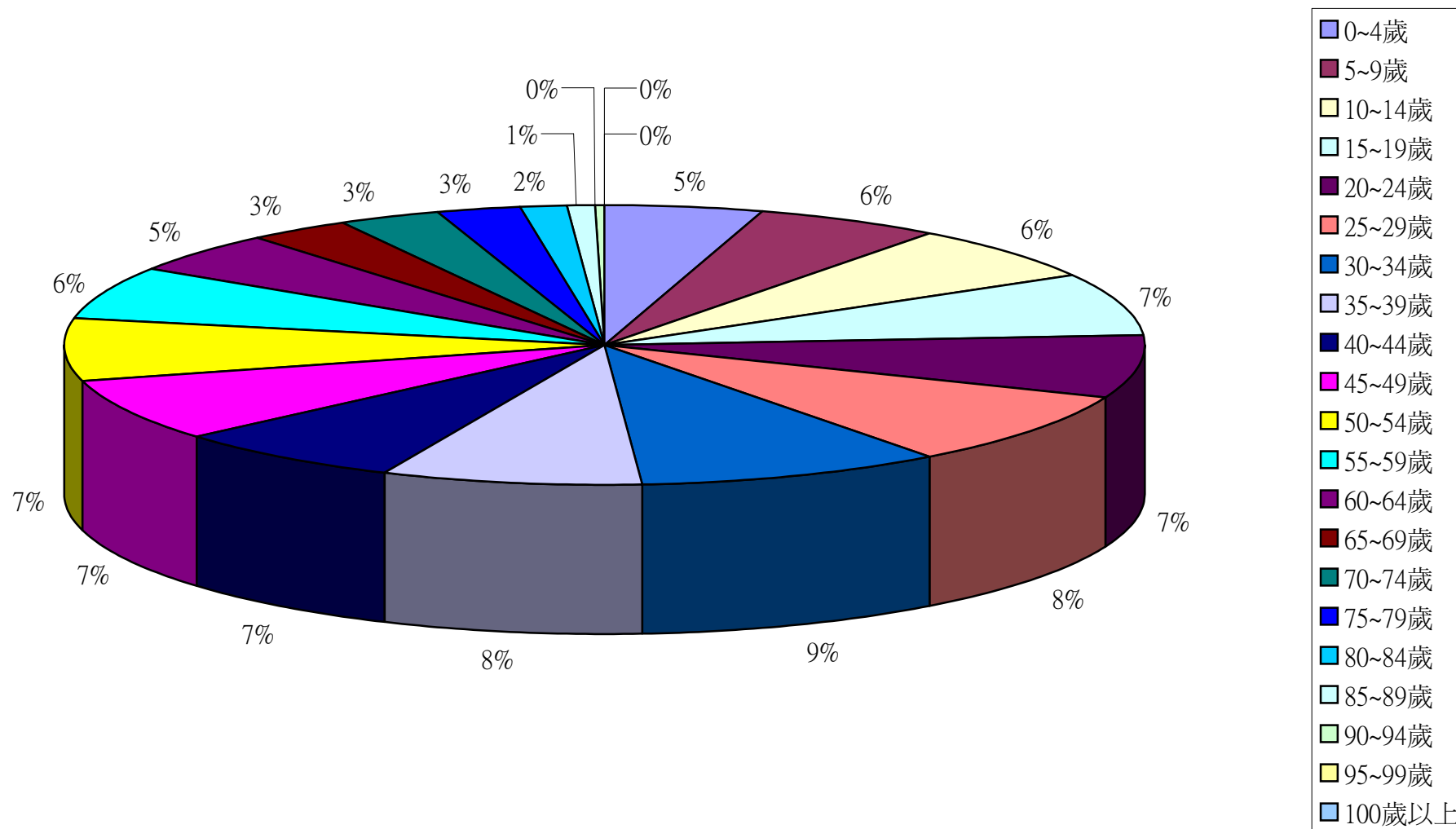

彰化縣鹿港鎮2012年10月按5歲年齡組分比例圖

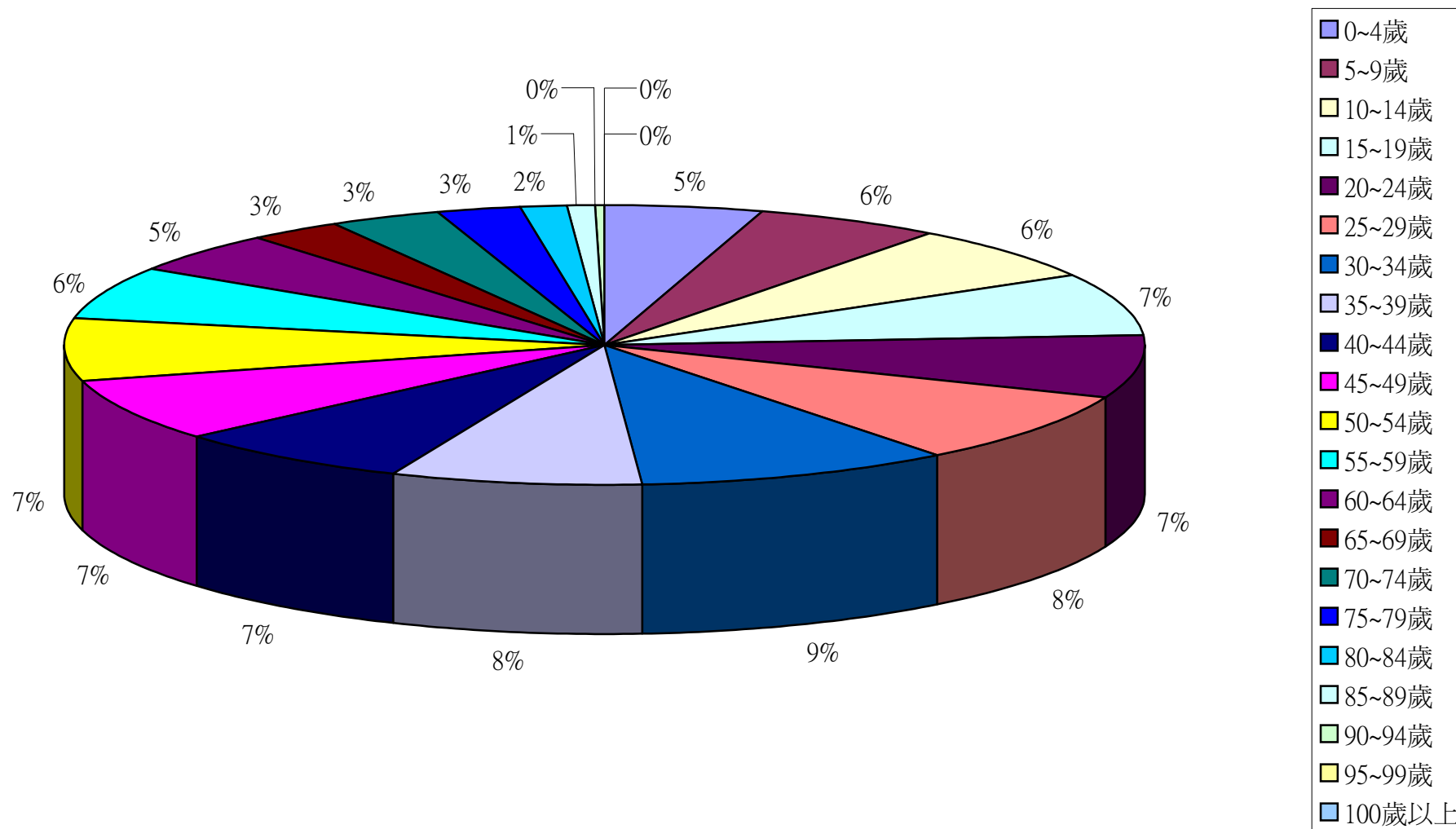

彰化縣鹿港鎮2012年11月按5歲年齡組分比例圖

