

彰化縣鹿港鎮民國101年12月各里現住人口數按性別及年齡分統計表

單位：人

里別	性別	小計	0~4歲	5~9歲	10~14歲	15~19歲	20~24歲	25~29歲	30~34歲	35~39歲	40~44歲	45~49歲	50~54歲	55~59歲	60~64歲	65~69歲	70~74歲	75~79歲	80~84歲	85~89歲	90~94歲	95~99歲	100歲以上
大有里	男	732	32	40	44	37	43	43	71	62	65	48	53	51	46	26	32	24	11	4	0	0	0
	女	684	34	33	22	42	38	54	68	56	52	41	46	47	39	33	23	24	18	13	0	1	0
	小計	1416	66	73	66	79	81	97	139	118	117	89	99	98	85	59	55	48	29	17	0	1	0
山崙里	男	1967	89	88	124	144	137	141	180	145	149	150	163	106	95	75	66	62	28	19	4	2	0
	女	1807	75	71	124	137	117	141	157	148	125	115	119	97	113	58	70	61	40	30	8	1	0
	小計	3774	164	159	248	281	254	282	337	293	274	265	282	203	208	133	136	123	68	49	12	3	0
中興里	男	317	19	7	16	17	29	24	24	15	12	21	21	39	24	13	12	10	6	6	2	0	0
	女	302	11	6	13	9	20	26	31	20	17	15	37	25	19	10	15	12	11	3	2	0	0
	小計	619	30	13	29	26	49	50	55	35	29	36	58	64	43	23	27	22	17	9	4	0	0
永安里	男	2713	122	158	194	213	213	221	235	182	201	218	187	165	117	78	94	55	42	13	4	1	0
	女	2734	100	146	167	195	189	209	233	206	226	199	194	146	152	106	112	74	49	19	11	1	0
	小計	5447	222	304	361	408	402	430	468	388	427	417	381	311	269	184	206	129	91	32	15	2	0
玉順里	男	812	38	48	53	50	43	58	79	61	56	56	56	66	43	28	26	24	14	9	4	0	0
	女	758	32	42	33	56	47	54	77	47	43	46	44	54	50	26	32	23	37	10	4	1	0
	小計	1570	70	90	86	106	90	112	156	108	99	102	100	120	93	54	58	47	51	19	8	1	0
東石里	男	2619	154	134	188	179	188	249	259	209	179	157	188	171	143	61	65	49	37	8	1	0	0
	女	2528	118	137	136	166	178	200	260	212	164	177	208	165	133	70	77	63	35	18	6	4	1
	小計	5147	272	271	324	345	366	449	519	421	343	334	396	336	276	131	142	112	72	26	7	4	1
東崙里	男	3258	194	204	238	289	242	217	308	278	255	241	227	152	129	88	75	59	44	12	6	0	0
	女	3076	144	165	222	213	211	261	286	283	266	233	200	170	120	79	79	74	37	27	4	2	0
	小計	6334	338	369	460	502	453	478	594	561	521	474	427	322	249	167	154	133	81	39	10	2	0
長興里	男	183	4	11	15	14	15	6	10	14	10	13	14	14	7	9	7	10	7	3	0	0	0
	女	178	5	11	7	12	10	12	12	16	15	6	12	10	11	6	7	10	13	2	1	0	0
	小計	361	9	22	22	26	25	18	22	30	25	19	26	24	18	15	14	20	20	5	1	0	0
洋厝里	男	1511	65	57	90	115	99	122	120	110	120	127	118	108	63	55	48	52	27	8	7	0	0
	女	1418	66	56	62	86	112	105	123	94	116	109	101	87	64	50	56	57	47	15	8	3	1
	小計	2929	131	113	152	201	211	227	243	204	236	236	219	195	127	105	104	109	74	23	15	3	1
洛津里	男	546	14	23	37	29	38	36	55	39	40	37	41	39	39	17	27	19	7	8	1	0	0
	女	514	13	22	27	24	23	42	38	43	33	40	29	40	34	21	30	22	16	11	5	1	0
	小計	1060	27	45	64	53	61	78	93	82	73	77	70	79	73	38	57	41	23	19	6	1	0
埔崙里	男	2847	139	198	187	241	256	258	271	216	202	221	211	171	105	69	50	25	20	3	4	0	0
	女	2798	126	135	162	202	258	244	245	219	199	214	239	192	119	72	64	60	32	12	3	1	0
	小計	5645	265	333	349	443	514	502	516	435	401	435	450	363	224	141	114	85	52	15	7	1	0
泰興里	男	781	33	69	42	49	56	54	58	61	38	56	54	55	49	33	26	25	12	8	3	0	0
	女	778	35	72	31	46	48	60	60	50	46	54	49	60	44	31	34	27	21	8	2	0	0
	小計	1559	68	141	73	95	104	114	118	111	84	110	103	115	93	64	60	52	33	16	5	0	0
海埔里	男	2110	117	83	94	145	169	223	210	155	148	151	171	130	97	66	58	47	32	8	5	1	0
	女	2022	99	87	103	147	124	217	219	141	139	127	158	125	108	57	61	49	33	22	5	0	1
	小計	4132	216	170	197	292	293	440	429	296	287	278	329	255	205	123	119	96	65	30	10	1	1
草中里	男	1996	87	95	114	140	160	160	167	130	137	178	158	119	100	54	73	69	30	20	5	0	0
	女	1888	87	84	112	126	138	175	170	132	107	137	132	117	77	72	74	73	37	26	11	1	0
	小計	3884	174	179	226	266	298	335	337	262	244	315	290	236	177	126	147	142	67	46	16	1	0
郭厝里	男	380	14	23	25	12	26	32	35	26	28	25	33	28	23	17	15	11	2	2	3	0	0
	女	303	18	9	13	13	15	26	23	24	25	16	24	20	22	17	16	9	5	6	2	0	0
	小計	683	32	32	38	25	41	58	58	50	53	41	57	48	45	34	31	20	7	8	5	0	0
頂厝里	男	4599	254	348	341	337	356	410	458	386	306	299	322	251	189	117	90	79	35	14	6	1	0
	女	4547	262	328	288	347	306	388	439	377	296	337	308	271	217	93	125	81	35	35	11	3	0
	小計	9146	516	676	629	684	662	798	897	763	602	636	630	522	406	210	215	160	70	49	17	4	0
頂番里	男	2389	133	133	154	162	172	188	242	229	188	191	163	140	96	51	58	48	32	8	1	0	0
	女	2291	117	125	177	172	155	197	213	195	160	149	159	119	109	62	66	60	44	10	2	0	0
	小計	4680	250	258	331	334	327	385	455	424	348	340	322	259	205	113	124	108	76	18	3	0	0
景福里	男	681	32	23	24	35	41	52	60	59	58	43	64	55	37	22	27	30	9	8	2	0	0
	女	685	22	22	30	34	45	58	60	63	45	50	58	41	40	18	34	28	17	15	4	1	0
	小計	1366	54	45	54	69	86	110	120	122	103	93	122	96	77	40	61	58	26	23	6	1	0

菜園里	男	645	28	61	46	38	48	52	68	40	34	41	29	45	27	21	33	19	7	4	3	1	0
	女	600	19	49	43	34	30	44	60	45	39	43	30	40	27	27	21	24	12	8	4	1	0
	小計	1245	47	110	89	72	78	96	128	85	73	84	59	85	54	48	54	43	19	12	7	2	0
街尾里	男	1406	50	124	92	112	122	94	115	103	104	113	96	84	72	34	42	24	16	5	3	1	0
	女	1452	68	106	89	111	94	90	127	107	102	129	94	92	61	47	51	36	23	16	7	2	0
	小計	2858	118	230	181	223	216	184	242	210	206	242	190	176	133	81	93	60	39	21	10	3	0
詔安里	男	1237	66	56	80	69	103	110	129	104	88	77	88	69	75	37	31	28	16	5	5	1	0
	女	1114	56	58	66	67	90	92	110	93	72	70	72	75	51	24	36	35	26	12	6	3	0
	小計	2351	122	114	146	136	193	202	239	197	160	147	160	144	126	61	67	63	42	17	11	4	0
順興里	男	581	22	25	30	35	36	39	44	48	50	43	46	45	35	20	19	25	15	4	0	0	0
	女	540	20	20	29	23	34	43	42	43	42	38	39	35	32	23	26	27	14	5	4	1	0
	小計	1121	42	45	59	58	70	82	86	91	92	81	85	80	67	43	45	52	29	9	4	1	0
新宮里	男	576	11	25	21	43	54	41	37	36	26	46	54	41	38	23	33	27	9	8	3	0	0
	女	528	7	22	28	27	35	44	39	27	36	39	49	33	39	21	31	14	28	4	4	1	0
	小計	1104	18	47	49	70	89	85	76	63	62	85	103	74	77	44	64	41	37	12	7	1	0
溝墘里	男	2607	140	167	152	209	201	261	277	201	171	170	166	161	120	79	53	41	24	9	4	0	1
	女	2439	121	124	165	166	183	248	228	183	143	163	184	177	124	69	65	38	26	26	4	2	0
	小計	5046	261	291	317	375	384	509	505	384	314	333	350	338	244	148	118	79	50	35	8	2	1
廖厝里	男	2503	120	112	149	241	215	210	247	177	194	184	189	144	98	69	61	54	24	12	3	0	0
	女	2377	126	111	149	180	185	214	207	189	173	183	153	154	100	67	60	60	38	19	8	1	0
	小計	4880	246	223	298	421	400	424	454	366	367	367	342	298	198	136	121	114	62	31	11	1	0
興化里	男	401	17	36	33	26	33	19	35	21	25	29	18	34	27	10	12	13	8	3	2	0	0
	女	381	14	22	26	16	21	31	34	17	33	26	22	23	22	15	11	20	14	8	3	2	1
	小計	782	31	58	59	42	54	50	69	38	58	55	40	57	49	25	23	33	22	11	5	2	1
頭南里	男	1320	64	43	87	121	94	110	99	88	99	112	117	80	48	47	41	41	18	10	0	1	0
	女	1232	50	51	81	106	106	87	103	89	95	93	73	68	59	39	43	42	24	15	6	2	0
	小計	2552	114	94	168	227	200	197	202	177	194	205	190	148	107	86	84	83	42	25	6	3	0
頭崙里	男	1694	80	105	144	124	140	122	169	119	145	116	119	96	70	40	44	30	22	7	2	0	0
	女	1568	68	83	103	132	128	130	148	127	107	103	93	99	71	48	41	34	39	11	1	1	1
	小計	3262	148	188	247	256	268	252	317	246	252	219	212	195	141	88	85	64	61	18	3	1	1
龍山里	男	454	22	36	25	26	13	30	39	37	40	31	29	31	25	21	17	18	11	2	0	0	1
	女	451	30	42	26	13	29	31	30	32	39	26	22	26	16	21	24	22	9	9	4	0	0
	小計	905	52	78	51	39	42	61	69	69	79	57	51	57	41	42	41	40	20	11	4	0	1
總計	男	43865	2160	2532	2839	3252	3342	3582	4101	3351	3168	3194	3195	2690	2037	1280	1235	1018	565	230	83	9	2
	女	41993	1943	2239	2534	2902	2969	3523	3842	3278	2955	2978	2948	2608	2073	1282	1384	1159	780	415	140	36	5
	總計	85858	4103	4771	5373	6154	6311	7105	7943	6629	6123	6172	6143	5298	4110	2562	2619	2177	1345	645	223	45	7

02-01 現住人口數年齡分配按單齡組 Resident Population by Single Year of Age

中華民國一零一年底 End of 2012

單位：人 Unit : Persons

年底別 End of Year	性別 Sex	總計 Grand Total	0 歲 Years	1 歲 Years	2 歲 Years	3 歲 Years	4 歲 Years	5 歲 Years	6 歲 Years	7 歲 Years	8 歲 Years	9 歲 Years	10 歲 Years	11 歲 Years	12 歲 Years	13 歲 Years
一百零一年一月 2012/01	計 T.	85,522	815	688	814	857	863	919	979	1,018	1,021	1,030	1,079	1,150	1,029	1,067
	男 M.	43,799	406	356	443	468	450	488	500	555	566	544	562	615	561	564
	女 F.	41,723	409	332	371	389	413	431	479	463	455	486	517	535	468	503
一百零一年二月 2012/02	計 T.	85,505	834	695	811	846	855	906	987	1,016	1,014	1,020	1,068	1,147	1,011	1,060
	男 M.	43,783	412	363	437	461	450	474	504	562	564	534	555	612	555	553
	女 F.	41,722	422	332	374	385	405	432	483	454	450	486	513	535	456	507
一百零一年三月 2012/03	計 T.	85,561	832	717	783	871	850	900	1,008	1,000	1,003	1,023	1,072	1,130	1,004	1,063
	男 M.	43,789	413	374	412	479	448	469	515	557	546	539	562	602	548	558
	女 F.	41,772	419	343	371	392	402	431	493	443	457	484	510	528	456	505
一百零一年四月 2012/04	計 T.	85,589	841	709	786	879	836	917	998	997	998	1,023	1,070	1,110	1,000	1,080
	男 M.	43,790	415	375	410	483	445	473	513	548	541	549	556	587	536	574
	女 F.	41,799	426	334	376	396	391	444	485	449	457	474	514	523	464	506
一百零一年五月 2012/05	計 T.	85,584	843	718	769	883	827	894	1,016	979	996	1,014	1,074	1,127	1,002	1,066
	男 M.	43,779	419	376	401	493	431	462	524	544	535	548	558	589	536	563
	女 F.	41,805	424	342	368	390	396	432	492	435	461	466	516	538	466	503
一百零一年六月 2012/06	計 T.	85,660	856	716	766	884	833	871	1,022	976	996	1,007	1,091	1,123	1,010	1,078
	男 M.	43,793	426	379	395	483	448	432	541	530	539	552	564	583	537	580
	女 F.	41,867	430	337	371	401	385	439	481	446	457	455	527	540	473	498
一百零一年七月 2012/07	計 T.	85,645	811	784	748	872	850	856	1,025	959	986	1,018	1,083	1,100	1,035	1,049
	男 M.	43,777	401	417	381	478	457	432	541	507	541	563	556	563	553	574
	女 F.	41,868	410	367	367	394	393	424	484	452	445	455	527	537	482	475
一百零一年八月 2012/08	計 T.	85,712	823	789	742	881	840	869	995	953	998	1,008	1,096	1,080	1,047	1,036
	男 M.	43,808	410	414	381	487	441	450	516	505	544	565	555	565	560	564
	女 F.	41,904	413	375	361	394	399	419	479	448	454	443	541	515	487	472
一百零一年九月 2012/09	計 T.	85,755	837	810	720	875	838	873	959	960	995	1,006	1,101	1,051	1,065	1,054
	男 M.	43,829	425	424	373	476	445	456	493	511	533	573	565	536	572	580
	女 F.	41,926	412	386	347	399	393	417	466	449	462	433	536	515	493	474
一百零一年十月 2012/10	計 T.	85,777	864	831	699	865	839	873	950	962	994	996	1,086	1,055	1,084	1,050
	男 M.	43,848	446	434	365	472	446	463	481	499	550	549	565	536	588	569
	女 F.	41,929	418	397	334	393	393	410	469	463	444	447	521	519	496	481
一百零一年十一月 2012/11	計 T.	85,811	894	837	695	847	832	891	937	960	988	1,008	1,058	1,054	1,098	1,058
	男 M.	43,860	460	436	355	468	442	471	480	492	544	564	553	539	593	570
	女 F.	41,951	434	401	340	379	390	420	457	468	444	444	505	515	505	488
一百零一年十二月 2012/12	計 T.	85,858	908	833	700	824	838	887	929	966	985	1,004	1,043	1,034	1,126	1,067
	男 M.	43,865	469	428	364	451	448	457	483	491	544	557	553	529	610	576
	女 F.	41,993	439	405	336	373	390	430	446	475	441	447	490	505	516	491

資料來源：彰化縣鹿港鎮戶政所。

Source : Lugang Township Household Registration Office, Changhua County

14 歲 Years	15 歲 Years	16 歲 Years	17 歲 Years	18 歲 Years	19 歲 Years	20 歲 Years	21 歲 Years	22 歲 Years	23 歲 Years	24 歲 Years	25 歲 Years	26 歲 Years	27 歲 Years	28 歲 Years	29 歲 Years	30 歲 Years	31 歲 Years
1,164	1,285	1,193	1,210	1,220	1,233	1,186	1,277	1,230	1,367	1,225	1,309	1,415	1,573	1,560	1,601	1,697	1,596
616	679	650	640	617	657	636	704	629	713	628	658	715	774	805	781	873	849
548	606	543	570	603	576	550	573	601	654	597	651	700	799	755	820	824	747
1,158	1,292	1,187	1,220	1,206	1,253	1,172	1,302	1,216	1,352	1,221	1,312	1,401	1,538	1,595	1,582	1,700	1,611
620	689	638	646	608	673	635	706	624	713	624	655	706	774	819	753	891	844
538	603	549	574	598	580	537	596	592	639	597	657	695	764	776	829	809	767
1,165	1,273	1,204	1,228	1,188	1,274	1,162	1,291	1,217	1,352	1,235	1,307	1,396	1,536	1,585	1,577	1,706	1,615
617	684	641	655	601	669	636	704	626	717	623	666	693	767	816	762	888	845
548	589	563	573	587	605	526	587	591	635	612	641	703	769	769	815	818	770
1,166	1,242	1,229	1,216	1,191	1,281	1,178	1,277	1,225	1,307	1,271	1,300	1,378	1,540	1,583	1,587	1,699	1,615
622	663	651	648	611	670	644	696	625	700	652	657	683	772	814	761	872	860
544	579	578	568	580	611	534	581	600	607	619	643	695	768	769	826	827	755
1,159	1,252	1,246	1,225	1,165	1,286	1,197	1,259	1,239	1,285	1,285	1,306	1,363	1,540	1,565	1,595	1,682	1,635
614	681	651	660	595	666	658	681	639	688	655	663	681	764	804	775	864	869
545	571	595	565	570	620	539	578	600	597	630	643	682	776	761	820	818	766
1,150	1,284	1,228	1,210	1,175	1,286	1,203	1,237	1,250	1,281	1,303	1,296	1,350	1,524	1,569	1,608	1,674	1,614
592	706	640	662	599	654	670	663	661	678	665	655	674	758	797	794	863	844
558	578	588	548	576	632	533	574	589	603	638	641	676	766	772	814	811	770
1,172	1,290	1,240	1,176	1,170	1,294	1,204	1,242	1,237	1,294	1,281	1,297	1,347	1,521	1,561	1,601	1,663	1,611
607	702	641	643	609	650	676	661	662	676	659	662	663	760	787	796	844	845
565	588	599	533	561	644	528	581	575	618	622	635	684	761	774	805	819	766
1,166	1,304	1,254	1,170	1,175	1,294	1,195	1,249	1,248	1,289	1,273	1,285	1,357	1,489	1,567	1,584	1,671	1,616
603	709	646	639	615	656	657	670	676	664	659	663	667	744	797	775	850	847
563	595	608	531	560	638	538	579	572	625	614	622	690	745	770	809	821	769
1,155	1,273	1,278	1,146	1,202	1,266	1,210	1,267	1,235	1,283	1,286	1,286	1,325	1,509	1,536	1,585	1,659	1,655
598	684	662	628	630	638	659	688	665	655	665	668	644	766	776	774	836	876
557	589	616	518	572	628	551	579	570	628	621	618	681	743	760	811	823	779
1,144	1,265	1,299	1,135	1,192	1,265	1,223	1,223	1,256	1,274	1,299	1,280	1,296	1,509	1,520	1,589	1,661	1,635
602	679	676	626	620	641	662	657	679	660	668	666	635	759	767	797	814	877
542	586	623	509	572	624	561	566	577	614	631	614	661	750	753	792	847	758
1,126	1,240	1,303	1,167	1,189	1,232	1,251	1,201	1,277	1,230	1,340	1,260	1,304	1,496	1,517	1,583	1,627	1,655
587	664	686	629	622	640	665	642	698	632	698	643	646	753	756	801	806	865
539	576	617	538	567	592	586	559	579	598	642	617	658	743	761	782	821	790
1,103	1,256	1,285	1,189	1,209	1,215	1,246	1,195	1,281	1,218	1,371	1,225	1,318	1,465	1,530	1,567	1,626	1,636
571	674	678	641	631	628	664	629	717	609	723	623	660	734	764	801	790	853
532	582	607	548	578	587	582	566	564	609	648	602	658	731	766	766	836	783

32 歲 Years	33 歲 Years	34 歲 Years	35 歲 Years	36 歲 Years	37 歲 Years	38 歲 Years	39 歲 Years	40 歲 Years	41 歲 Years	42 歲 Years	43 歲 Years	44 歲 Years	45 歲 Years	46 歲 Years	47 歲 Years	48 歲 Years	49 歲 Years
1,553	1,571	1,470	1,496	1,262	1,225	1,240	1,196	1,256	1,191	1,217	1,273	1,126	1,291	1,211	1,254	1,291	1,299
803	836	720	765	641	640	633	611	644	622	631	676	569	648	637	646	698	679
750	735	750	731	621	585	607	585	612	569	586	597	557	643	574	608	593	620
1,562	1,555	1,480	1,504	1,285	1,219	1,228	1,184	1,246	1,190	1,235	1,256	1,155	1,241	1,228	1,259	1,263	1,292
815	820	734	768	647	634	636	598	641	619	648	655	587	632	641	648	677	683
747	735	746	736	638	585	592	586	605	571	587	601	568	609	587	611	586	609
1,576	1,543	1,474	1,503	1,314	1,212	1,236	1,182	1,233	1,197	1,221	1,272	1,154	1,228	1,240	1,255	1,268	1,306
818	819	738	748	671	624	638	604	636	620	645	658	590	615	664	640	681	691
758	724	736	755	643	588	598	578	597	577	576	614	564	613	576	615	587	615
1,557	1,562	1,473	1,503	1,322	1,215	1,238	1,180	1,209	1,236	1,210	1,256	1,158	1,229	1,241	1,257	1,251	1,300
805	823	739	761	665	629	634	601	618	644	648	640	601	619	651	652	665	684
752	739	734	742	657	586	604	579	591	592	562	616	557	610	590	605	586	616
1,571	1,554	1,466	1,491	1,345	1,209	1,242	1,184	1,205	1,231	1,209	1,234	1,177	1,241	1,228	1,241	1,278	1,288
808	830	732	756	663	630	630	614	609	647	638	630	610	626	645	643	679	684
763	724	734	735	682	579	612	570	596	584	571	604	567	615	583	598	599	604
1,587	1,534	1,494	1,492	1,360	1,222	1,218	1,203	1,199	1,221	1,219	1,206	1,209	1,250	1,220	1,247	1,255	1,285
822	813	750	752	670	634	617	627	608	635	637	628	626	626	636	652	674	676
765	721	744	740	690	588	601	576	591	586	582	578	583	624	584	595	581	609
1,568	1,568	1,480	1,510	1,365	1,240	1,212	1,200	1,182	1,245	1,211	1,230	1,195	1,251	1,229	1,250	1,253	1,284
826	829	742	759	676	638	626	616	596	645	641	629	621	631	635	651	672	676
742	739	738	751	689	602	586	584	586	600	570	601	574	620	594	599	581	608
1,570	1,553	1,512	1,493	1,392	1,235	1,210	1,193	1,195	1,241	1,220	1,215	1,199	1,246	1,260	1,228	1,257	1,286
821	809	774	750	689	640	618	609	602	648	644	618	621	635	646	642	667	685
749	744	738	743	703	595	592	584	593	593	576	597	578	611	614	586	590	601
1,555	1,540	1,542	1,485	1,401	1,253	1,225	1,176	1,195	1,249	1,219	1,217	1,202	1,238	1,266	1,212	1,267	1,266
814	789	803	737	697	650	624	608	603	649	649	613	630	623	651	622	678	679
741	751	739	748	704	603	601	568	592	600	570	604	572	615	615	590	589	587
1,547	1,560	1,529	1,499	1,421	1,258	1,208	1,210	1,173	1,272	1,205	1,226	1,222	1,186	1,286	1,231	1,238	1,282
803	801	805	741	718	651	604	632	590	650	642	623	644	585	667	634	651	693
744	759	724	758	703	607	604	578	583	622	563	603	578	601	619	597	587	589
1,554	1,557	1,534	1,516	1,419	1,262	1,201	1,202	1,190	1,271	1,193	1,228	1,244	1,167	1,288	1,204	1,238	1,289
820	794	819	749	706	666	596	630	596	645	634	631	660	571	674	619	651	682
734	763	715	767	713	596	605	572	594	626	559	597	584	596	614	585	587	607
1,586	1,552	1,543	1,478	1,467	1,260	1,199	1,225	1,185	1,258	1,213	1,209	1,258	1,128	1,311	1,202	1,255	1,276
835	799	824	731	726	654	611	629	601	637	641	629	660	559	667	635	652	681
751	753	719	747	741	606	588	596	584	621	572	580	598	569	644	567	603	595

50 歲 Years	51 歲 Years	52 歲 Years	53 歲 Years	54 歲 Years	55 歲 Years	56 歲 Years	57 歲 Years	58 歲 Years	59 歲 Years	60 歲 Years	61 歲 Years	62 歲 Years	63 歲 Years	64 歲 Years	65 歲 Years	66 歲 Years	67 歲 Years
1,239	1,247	1,213	1,162	1,080	1,099	1,139	1,056	955	982	935	846	797	655	645	482	452	495
662	645	631	595	543	581	579	521	494	512	466	416	381	326	327	239	232	252
577	602	582	567	537	518	560	535	461	470	469	430	416	329	318	243	220	243
1,267	1,203	1,262	1,181	1,050	1,113	1,123	1,059	990	969	929	866	808	656	657	508	432	496
678	616	654	610	527	582	579	517	510	505	468	422	390	328	329	255	220	251
589	587	608	571	523	531	544	542	480	464	461	444	418	328	328	253	212	245
1,250	1,210	1,256	1,226	1,033	1,088	1,133	1,056	980	973	958	852	840	654	635	547	425	493
668	619	657	619	529	557	596	509	502	508	482	414	414	317	318	282	212	251
582	591	599	607	504	531	537	547	478	465	476	438	426	337	317	265	213	242
1,240	1,235	1,234	1,238	1,058	1,082	1,132	1,065	979	977	963	842	790	725	617	592	418	487
670	635	640	620	550	546	600	520	508	495	486	413	397	337	319	300	216	242
570	600	594	618	508	536	532	545	471	482	477	429	393	388	298	292	202	245
1,244	1,249	1,207	1,254	1,080	1,063	1,138	1,073	992	959	967	866	785	718	624	594	404	493
673	639	622	627	563	543	596	529	511	492	485	421	396	337	319	298	211	241
571	610	585	627	517	520	542	544	481	467	482	445	389	381	305	296	193	252
1,266	1,251	1,216	1,223	1,109	1,067	1,105	1,115	996	966	947	884	794	724	630	582	411	498
676	642	623	620	579	535	584	561	507	493	474	428	403	335	326	287	217	249
590	609	593	603	530	532	521	554	489	473	473	456	391	389	304	295	194	249
1,245	1,273	1,214	1,224	1,118	1,063	1,105	1,113	997	958	959	890	800	717	620	607	414	480
670	649	624	625	587	529	583	563	504	489	484	429	404	333	323	297	219	244
575	624	590	599	531	534	522	550	493	469	475	461	396	384	297	310	195	236
1,249	1,294	1,215	1,216	1,126	1,010	1,147	1,126	1,022	925	964	915	791	721	624	620	411	478
670	660	626	631	579	509	596	574	514	468	498	441	395	333	330	302	216	243
579	634	589	585	547	501	551	552	508	457	466	474	396	388	294	318	195	235
1,275	1,272	1,219	1,199	1,166	968	1,176	1,140	1,025	925	972	901	809	727	633	626	423	447
682	652	623	624	606	478	612	579	510	477	508	432	407	337	330	305	224	218
593	620	596	575	560	490	564	561	515	448	464	469	402	390	303	321	199	229
1,284	1,266	1,212	1,208	1,152	1,009	1,153	1,144	1,034	932	958	905	802	744	640	614	464	431
686	652	626	624	604	496	592	584	516	482	498	433	405	348	331	298	240	213
598	614	586	584	548	513	561	560	518	450	460	472	397	396	309	316	224	218
1,271	1,292	1,215	1,184	1,171	1,036	1,139	1,150	1,022	947	952	908	827	743	632	603	495	439
676	681	622	612	603	510	600	586	508	489	493	433	422	348	315	303	253	215
595	611	593	572	568	526	539	564	514	458	459	475	405	395	317	300	242	224
1,292	1,275	1,212	1,204	1,160	1,067	1,102	1,140	1,026	963	954	941	833	735	647	612	483	465
676	672	628	626	593	531	575	579	512	493	493	448	427	343	326	305	247	229
616	603	584	578	567	536	527	561	514	470	461	493	406	392	321	307	236	236

68 歲 Years	69 歲 Years	70 歲 Years	71 歲 Years	72 歲 Years	73 歲 Years	74 歲 Years	75 歲 Years	76 歲 Years	77 歲 Years	78 歲 Years	79 歲 Years	80 歲 Years	81 歲 Years	82 歲 Years	83 歲 Years	84 歲 Years	85 歲 Years
513	507	521	567	562	508	511	464	464	408	420	357	336	256	262	232	201	180
263	246	245	268	259	242	250	232	199	187	201	147	137	111	119	100	85	68
250	261	276	299	303	266	261	232	265	221	219	210	199	145	143	132	116	112
514	505	513	570	551	512	511	473	453	427	411	360	337	262	262	226	206	179
265	247	247	261	258	241	246	236	201	196	191	155	138	110	118	99	86	69
249	258	266	309	293	271	265	237	252	231	220	205	199	152	144	127	120	110
515	502	522	541	559	531	502	475	441	439	416	351	340	258	279	216	204	186
259	246	261	251	252	249	238	240	196	200	194	147	141	109	123	97	86	71
256	256	261	290	307	282	264	235	245	239	222	204	199	149	156	119	118	115
517	513	506	539	561	538	496	490	438	437	417	349	338	256	286	219	205	177
258	257	256	247	256	244	243	244	199	191	193	155	139	106	127	94	89	67
259	256	250	292	305	294	253	246	239	246	224	194	199	150	159	125	116	110
519	508	513	533	552	551	500	477	459	428	411	345	346	260	280	221	201	180
265	250	263	255	249	243	243	240	209	185	186	156	141	107	120	97	93	67
254	258	250	278	303	308	257	237	250	243	225	189	205	153	160	124	108	113
520	495	506	525	565	545	494	488	464	419	411	355	342	269	278	221	199	182
265	240	263	251	253	235	248	243	211	175	190	162	142	108	116	100	91	69
255	255	243	274	312	310	246	245	253	244	221	193	200	161	162	121	108	113
535	487	507	515	569	552	486	506	448	433	417	349	332	278	277	231	197	175
271	233	256	246	259	240	243	251	206	179	193	160	135	113	118	104	88	69
264	254	251	269	310	312	243	255	242	254	224	189	197	165	159	127	109	106
535	485	515	501	569	552	500	513	433	437	405	358	337	283	273	235	194	185
263	238	258	245	260	239	244	254	200	187	185	166	134	117	119	104	89	69
272	247	257	256	309	313	256	259	233	250	220	192	203	166	154	131	105	116
540	484	513	513	554	560	498	517	438	424	415	366	328	299	263	234	201	190
272	237	259	247	253	248	244	254	208	182	181	172	132	118	120	102	91	70
268	247	254	266	301	312	254	263	230	242	234	194	196	181	143	132	110	120
519	507	513	513	559	552	502	498	442	440	407	375	328	301	259	241	201	179
263	250	260	242	251	255	238	245	211	194	178	176	132	119	114	107	89	66
256	257	253	271	308	297	264	253	231	246	229	199	196	182	145	134	112	113
506	516	505	495	573	551	499	503	433	451	416	369	336	313	249	245	201	186
260	250	256	233	262	257	230	248	210	196	192	172	136	120	110	110	88	69
246	266	249	262	311	294	269	255	223	255	224	197	200	193	139	135	113	117
485	517	503	506	558	554	498	504	444	439	417	373	339	320	246	233	207	186
248	251	252	240	257	254	232	247	218	190	194	169	137	126	110	105	87	77
237	266	251	266	301	300	266	257	226	249	223	204	202	194	136	128	120	109

86 歲 Years	87 歲 Years	88 歲 Years	89 歲 Years	90 歲 Years	91 歲 Years	92 歲 Years	93 歲 Years	94 歲 Years	95 歲 Years	96 歲 Years	97 歲 Years	98 歲 Years	99 歲 Years	100 歲以上 Years & Over
145	112	84	101	65	38	41	32	18	14	6	10	6	6	4
53	39	24	37	27	13	10	17	7	3	1	2	1	—	3
92	73	60	64	38	25	31	15	11	11	5	8	5	6	1
146	119	85	101	63	44	37	32	19	14	7	11	6	6	4
54	42	24	37	23	17	9	17	8	2	1	3	1	—	3
92	77	61	64	40	27	28	15	11	12	6	8	5	6	1
144	123	89	93	64	46	37	33	16	16	7	9	7	6	4
56	41	27	35	20	19	8	19	7	3	1	3	1	—	3
88	82	62	58	44	27	29	14	9	13	6	6	6	6	1
155	120	93	87	68	48	37	31	17	18	6	10	7	6	4
60	41	27	29	25	20	7	17	8	4	1	3	1	—	3
95	79	66	58	43	28	30	14	9	14	5	7	6	6	1
155	115	96	86	68	49	34	31	20	17	7	9	8	5	4
60	41	27	29	25	19	7	16	10	4	1	3	1	—	3
95	74	69	57	43	30	27	15	10	13	6	6	7	5	1
154	114	95	86	69	50	36	31	21	16	7	10	8	4	5
60	40	26	29	25	18	10	16	9	4	1	3	1	—	3
94	74	69	57	44	32	26	15	12	12	6	7	7	4	2
161	112	94	79	76	47	33	34	19	16	6	10	8	3	6
63	38	25	28	25	17	11	16	7	4	1	2	1	—	3
98	74	69	51	51	30	22	18	12	12	5	8	7	3	3
151	116	90	84	73	51	32	35	21	14	6	11	7	4	5
61	38	25	27	26	18	12	14	9	4	1	2	—	1	2
90	78	65	57	47	33	20	21	12	10	5	9	7	3	3
147	121	92	79	77	50	36	35	20	14	8	10	8	5	5
59	41	29	22	28	18	12	14	9	4	1	1	1	1	2
88	80	63	57	49	32	24	21	11	10	7	9	7	4	3
146	138	93	74	76	55	35	33	22	16	7	9	9	4	6
61	47	29	19	26	21	12	15	7	6	—	1	1	1	2
85	91	64	55	50	34	23	18	15	10	7	8	8	3	4
152	126	99	75	80	55	35	26	25	17	8	9	9	4	6
63	40	35	16	29	22	11	10	12	5	1	1	1	1	2
89	86	64	59	51	33	24	16	13	12	7	8	8	3	4
157	129	98	75	78	54	37	29	25	16	8	7	10	4	7
57	44	33	19	27	22	12	9	13	5	1	1	1	1	2
100	85	65	56	51	32	25	20	12	11	7	6	9	3	5

1.6-戶籍登記現住人口數按五歲、十歲年齡組分 Resident Population by 5-Year,10-Year Age Group

年(月)底別 End of Year (Month)	總人口數 Total	0-4歲 Years	5-9歲 Years	10-14歲 Years	15-19歲 Years	20-24歲 Years	25-29歲 Years	30-34歲 Years	35-39歲 Years	40-44歲 Years	45-49歲 Years	50-54歲 Years	55-59歲 Years	60-64歲 Years	65-69歲 Years	70-74歲 Years	75-79歲 Years	80-84歲 Years	85-89歲 Years	90-94歲 Years	95-99歲 Years	100歲以上 Years & Over
一百零一年2012	85,858	4,103	4,771	5,373	6,154	6,311	7,105	7,943	6,629	6,123	6,172	6,143	5,298	4,110	2,562	2,619	2,177	1,345	645	223	45	7
一月 Jan.	85,522	4,037	4,967	5,489	6,141	6,285	7,458	7,887	6,419	6,063	6,346	5,941	5,231	3,878	2,449	2,669	2,113	1,287	622	194	42	4
二月 Feb.	85,505	4,041	4,943	5,444	6,158	6,263	7,428	7,908	6,420	6,082	6,283	5,963	5,254	3,916	2,455	2,657	2,124	1,293	630	195	44	4
三月 Mar.	85,561	4,053	4,934	5,434	6,167	6,257	7,401	7,914	6,447	6,077	6,297	5,975	5,230	3,939	2,482	2,655	2,122	1,297	635	196	45	4
四月 Apr.	85,589	4,051	4,933	5,426	6,159	6,258	7,388	7,906	6,458	6,069	6,278	6,005	5,235	3,937	2,527	2,640	2,131	1,304	632	201	47	4
五月 May	85,584	4,040	4,899	5,428	6,174	6,265	7,369	7,908	6,471	6,056	6,276	6,034	5,225	3,960	2,518	2,649	2,120	1,308	632	202	46	4
六月 June	85,660	4,055	4,872	5,452	6,183	6,274	7,347	7,903	6,495	6,054	6,257	6,065	5,249	3,979	2,506	2,635	2,137	1,309	631	207	45	5
七月 July	85,645	4,065	4,844	5,439	6,170	6,258	7,327	7,890	6,527	6,063	6,267	6,074	5,236	3,986	2,523	2,629	2,153	1,315	621	209	43	6
八月 Aug.	85,712	4,075	4,823	5,425	6,197	6,254	7,282	7,922	6,523	6,070	6,277	6,100	5,230	4,015	2,529	2,637	2,146	1,322	626	212	42	5
九月 Sept.	85,755	4,080	4,793	5,426	6,165	6,281	7,241	7,951	6,540	6,082	6,249	6,131	5,234	4,042	2,520	2,638	2,160	1,325	629	218	45	5
十月 Oct.	85,777	4,098	4,775	5,419	6,156	6,275	7,194	7,932	6,596	6,098	6,223	6,122	5,272	4,049	2,535	2,639	2,162	1,330	630	221	45	6
十一月 Nov.	85,811	4,105	4,784	5,394	6,131	6,299	7,160	7,927	6,600	6,126	6,186	6,133	5,294	4,062	2,559	2,623	2,172	1,344	638	221	47	6
十二月 Dec.	85,858	4,103	4,771	5,373	6,154	6,311	7,105	7,943	6,629	6,123	6,172	6,143	5,298	4,110	2,562	2,619	2,177	1,345	645	223	45	7

資料來源：彰化縣鹿港鎮戶政所。

Source : Lugang Township Household Registration Office, Changhua County

1.5齡組(占總人口比例%)

平均年齡(歲) Mean Age (Years)	年(月)底別 End of Year (Month)	總人口數 Total	0~4歲 Years	5~9歲 Years	10~14歲 Years	15~19歲 Years	20~24歲 Years	25~29歲 Years	30~34歲 Years	35~39歲 Years	40~44歲 Years	45~49歲 Years	50~54歲 Years	55~59歲 Years	60~64歲 Years	65~69歲 Years	70~74歲 Years	75~79歲 Years	80~84歲 Years	85~89歲 Years	90~94歲 Years
37.59	一 百 零 一 年 2012	100.00	4.78	5.56	6.26	7.17	7.35	8.28	9.25	7.72	7.13	7.19	7.15	6.17	4.79	2.98	3.05	2.54	1.57	0.75	0.26
37.26	一 月 Jan.	100.00	4.72	5.81	6.42	7.18	7.35	8.72	9.22	7.51	7.09	7.42	6.95	6.12	4.53	2.86	3.12	2.47	1.50	0.73	0.23
37.31	二 月 Feb.	100.00	4.73	5.78	6.37	7.20	7.32	8.69	9.25	7.51	7.11	7.35	6.97	6.14	4.58	2.87	3.11	2.48	1.51	0.74	0.23
37.33	三 月 Mar.	100.00	4.74	5.77	6.35	7.21	7.31	8.65	9.25	7.53	7.10	7.36	6.98	6.11	4.60	2.90	3.10	2.48	1.52	0.74	0.23
37.36	四 月 Apr.	100.00	4.73	5.76	6.34	7.20	7.31	8.63	9.24	7.55	7.09	7.34	7.02	6.12	4.60	2.95	3.08	2.49	1.52	0.74	0.23
37.38	五 月 May	100.00	4.72	5.72	6.34	7.21	7.32	8.61	9.24	7.56	7.08	7.33	7.05	6.11	4.63	2.94	3.10	2.48	1.53	0.74	0.24
37.39	六 月 June	100.00	4.73	5.69	6.36	7.22	7.32	8.58	9.23	7.58	7.07	7.30	7.08	6.13	4.65	2.93	3.08	2.49	1.53	0.74	0.24
37.42	七 月 July	100.00	4.75	5.66	6.35	7.20	7.31	8.56	9.21	7.62	7.08	7.32	7.09	6.11	4.65	2.95	3.07	2.51	1.54	0.73	0.24
37.45	八 月 Aug.	100.00	4.75	5.63	6.33	7.23	7.30	8.50	9.24	7.61	7.08	7.32	7.12	6.10	4.68	2.95	3.08	2.50	1.54	0.73	0.25
37.49	九 月 Sept.	100.00	4.76	5.59	6.33	7.19	7.32	8.44	9.27	7.63	7.09	7.29	7.15	6.10	4.71	2.94	3.08	2.52	1.55	0.73	0.25
37.52	十 月 Oct.	100.00	4.78	5.57	6.32	7.18	7.32	8.39	9.25	7.69	7.11	7.25	7.14	6.15	4.72	2.96	3.08	2.52	1.55	0.73	0.26
37.56	十 一 月 Nov.	100.00	4.78	5.58	6.29	7.14	7.34	8.34	9.24	7.69	7.14	7.21	7.15	6.17	4.73	2.98	3.06	2.53	1.57	0.74	0.26
37.59	十 二 月 Dec.	100.00	4.78	5.56	6.26	7.17	7.35	8.28	9.25	7.72	7.13	7.19	7.15	6.17	4.79	2.98	3.05	2.54	1.57	0.75	0.26

2.10齡組(人數)

2.10齡組(占總人口百分比%)

95-99歲 Years	100歲以上 Years & Over	年(月)底別 End of Year (Month)	0-9歲 Years	10-19歲 Years	20-29歲 Years	30-39歲 Years	40-49歲 Years	50-59歲 Years	60-69歲 Years	70-79歲 Years	80-89歲 Years	90-99歲 Years	100歲以上 Years & Over	年(月)底別 End of Year (Month)	0-9歲 Years	10-19歲 Years	20-29歲 Years
0.05	0.01	一百零一年2012	8,874	11,527	13,416	14,572	12,295	11,441	6,672	4,796	1,990	268	7	一百零一年2012	10.34	13.43	15.63
0.05	0.00	一月 Jan.	9,004	11,630	13,743	14,306	12,409	11,172	6,327	4,782	1,909	236	4	一月 Jan.	10.53	13.60	16.07
0.05	0.00	二月 Feb.	8,984	11,602	13,691	14,328	12,365	11,217	6,371	4,781	1,923	239	4	二月 Feb.	10.51	13.57	16.01
0.05	0.00	三月 Mar.	8,987	11,601	13,658	14,361	12,374	11,205	6,421	4,777	1,932	241	4	三月 Mar.	10.50	13.56	15.96
0.05	0.00	四月 Apr.	8,984	11,585	13,646	14,364	12,347	11,240	6,464	4,771	1,936	248	4	四月 Apr.	10.50	13.54	15.94
0.05	0.00	五月 May	8,939	11,602	13,634	14,379	12,332	11,259	6,478	4,769	1,940	248	4	五月 May	10.44	13.56	15.93
0.05	0.01	六月 June	8,927	11,635	13,621	14,398	12,311	11,314	6,485	4,772	1,940	252	5	六月 June	10.42	13.58	15.90
0.05	0.01	七月 July	8,909	11,609	13,585	14,417	12,330	11,310	6,509	4,782	1,936	252	6	七月 July	10.40	13.55	15.86
0.05	0.01	八月 Aug.	8,898	11,622	13,536	14,445	12,347	11,330	6,544	4,783	1,948	254	5	八月 Aug.	10.38	13.56	15.79
0.05	0.01	九月 Sept.	8,873	11,591	13,522	14,491	12,331	11,365	6,562	4,798	1,954	263	5	九月 Sept.	10.35	13.52	15.77
0.05	0.01	十月 Oct.	8,873	11,575	13,469	14,528	12,321	11,394	6,584	4,801	1,960	266	6	十月 Oct.	10.34	13.49	15.70
0.05	0.01	十一月 Nov.	8,889	11,525	13,459	14,527	12,312	11,427	6,621	4,795	1,982	268	6	十一月 Nov.	10.36	13.43	15.68
0.05	0.01	十二月 Dec.	8,874	11,527	13,416	14,572	12,295	11,441	6,672	4,796	1,990	268	7	十二月 Dec.	10.34	13.43	15.63

30-39歲 Years	40-49歲 Years	50-59歲 Years	60-69歲 Years	70-79歲 Years	80-89歲 Years	90-99歲 Years	100歲以上 Years & Over
16.97	14.32	13.33	7.77	5.59	2.32	0.31	0.01
16.73	14.51	13.06	7.40	5.59	2.23	0.28	0.00
16.76	14.46	13.12	7.45	5.59	2.25	0.28	0.00
16.78	14.46	13.10	7.50	5.58	2.26	0.28	0.00
16.78	14.43	13.13	7.55	5.57	2.26	0.29	0.00
16.80	14.41	13.16	7.57	5.57	2.27	0.29	0.00
16.81	14.37	13.21	7.57	5.57	2.26	0.29	0.01
16.83	14.40	13.21	7.60	5.58	2.26	0.29	0.01
16.85	14.41	13.22	7.63	5.58	2.27	0.30	0.01
16.90	14.38	13.25	7.65	5.60	2.28	0.31	0.01
16.94	14.36	13.28	7.68	5.60	2.28	0.31	0.01
16.93	14.35	13.32	7.72	5.59	2.31	0.31	0.01
16.97	14.32	13.33	7.77	5.59	2.32	0.31	0.01

彰化縣鹿港鎮2012年1月按5歲年齡組分比例圖

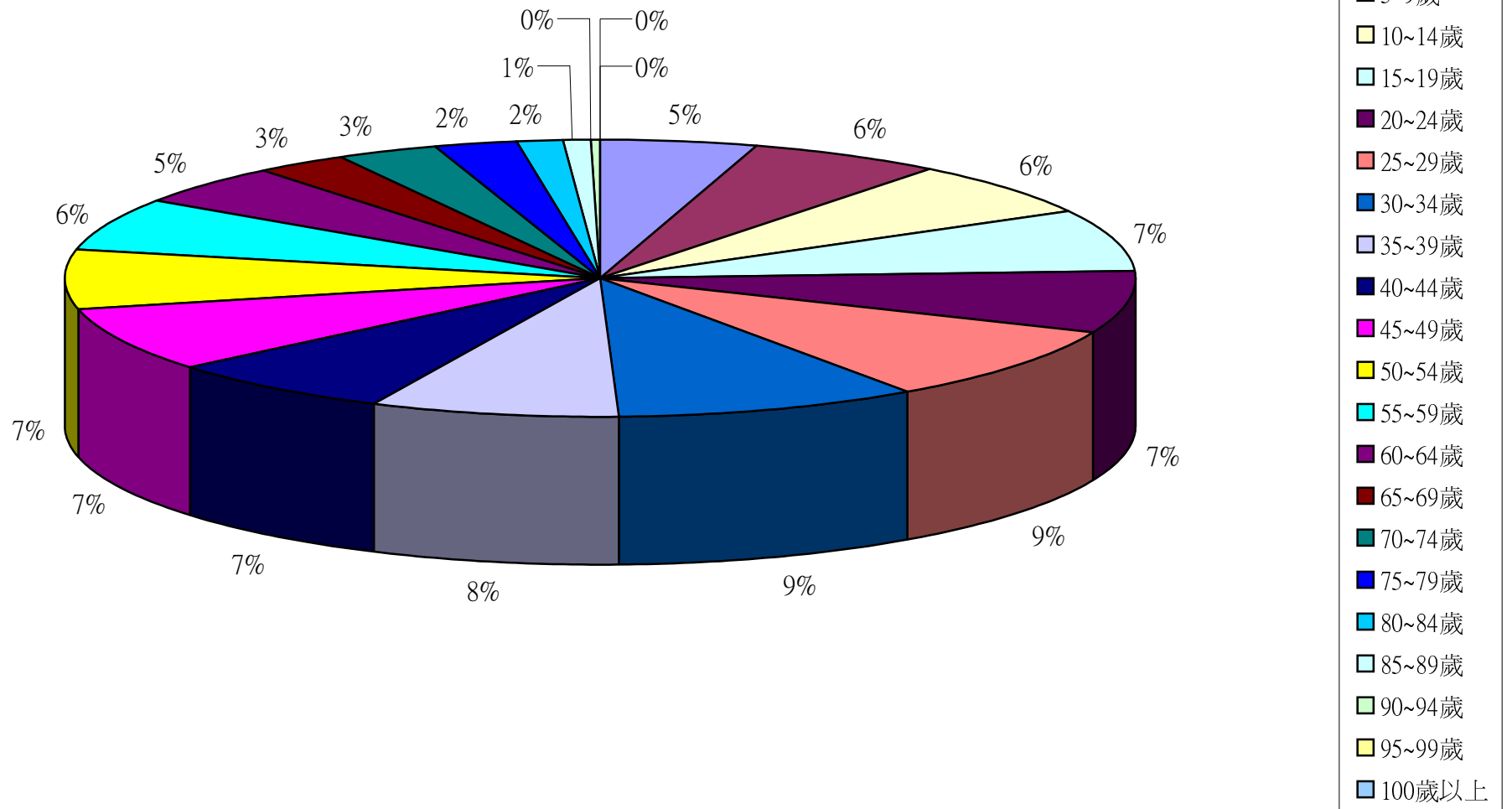

彰化縣鹿港鎮2012年2月按5歲年齡組分比例圖

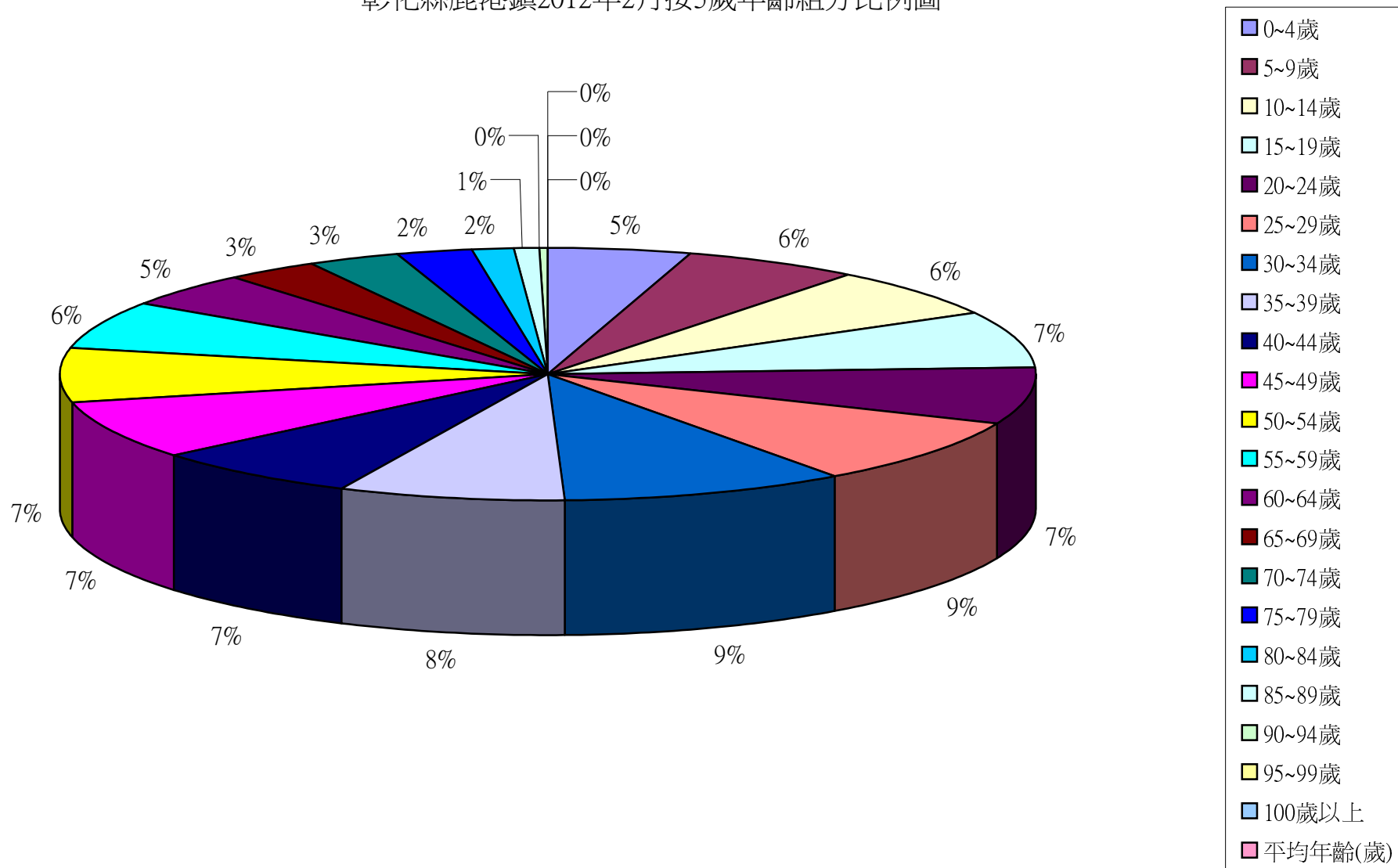

彰化縣鹿港鎮2012年3月按5歲年齡組分比例圖

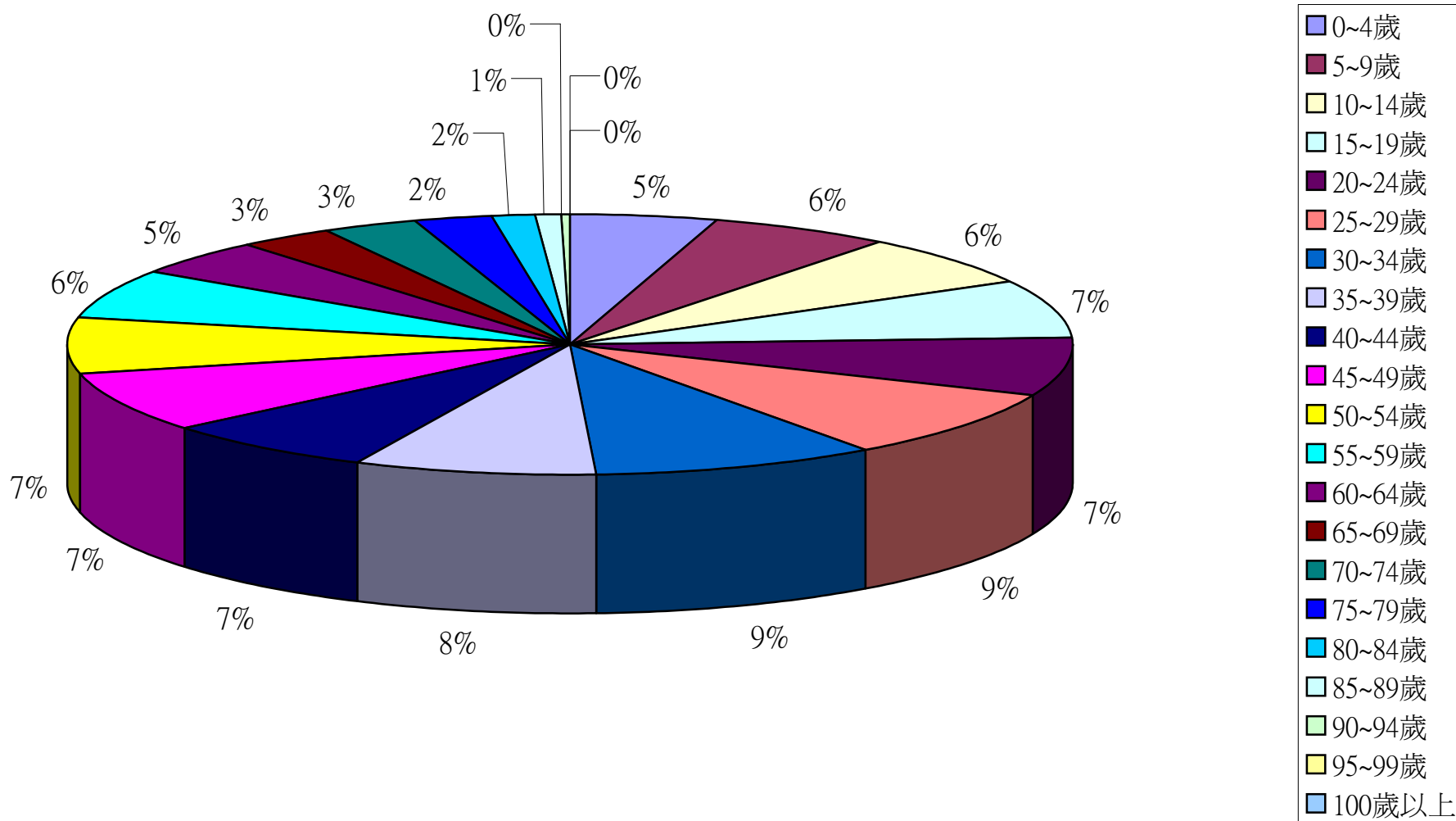

彰化縣鹿港鎮2012年4月按5歲年齡組分比例圖

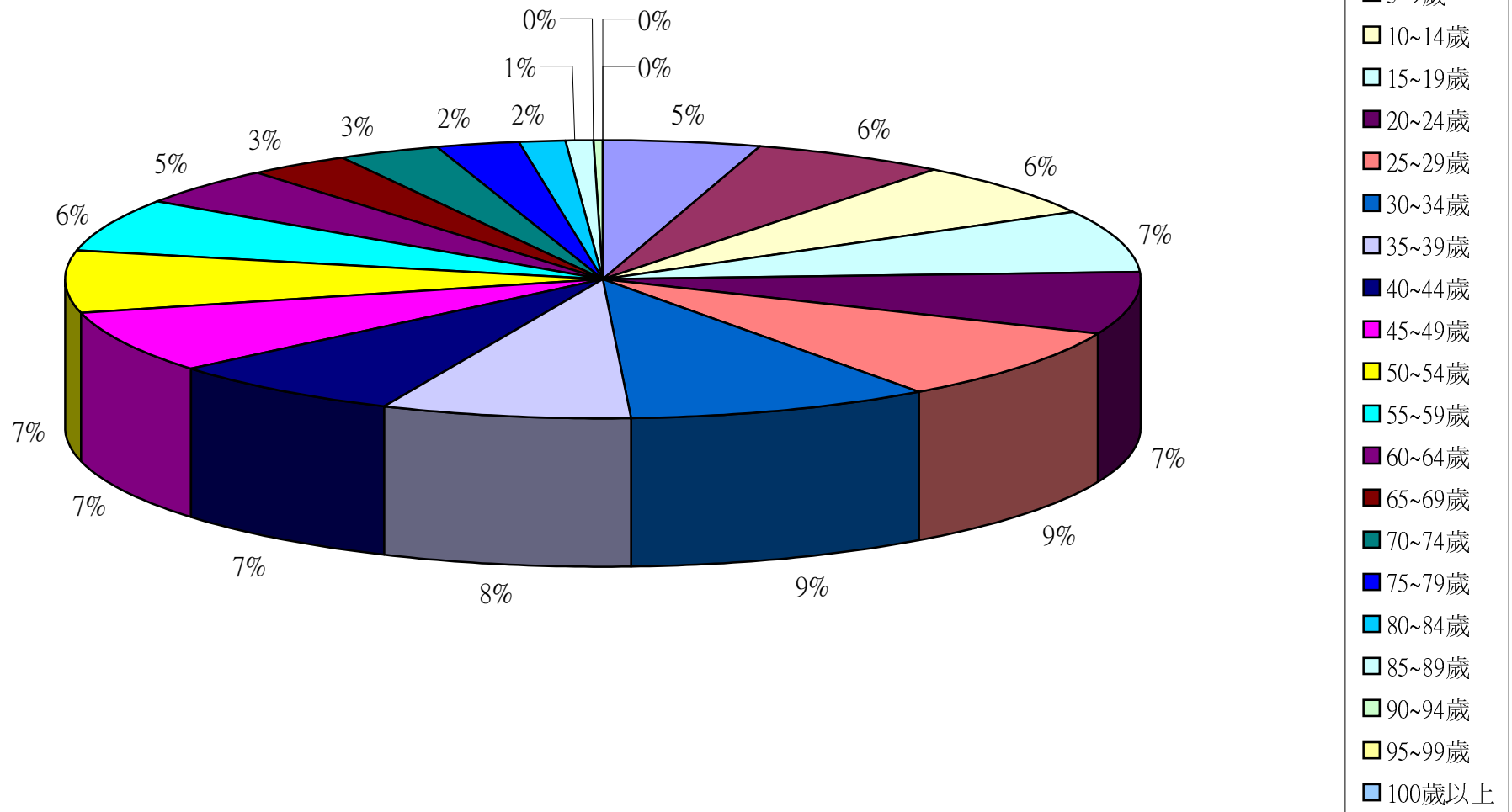

彰化縣鹿港鎮2012年5月按5歲年齡組分比例圖

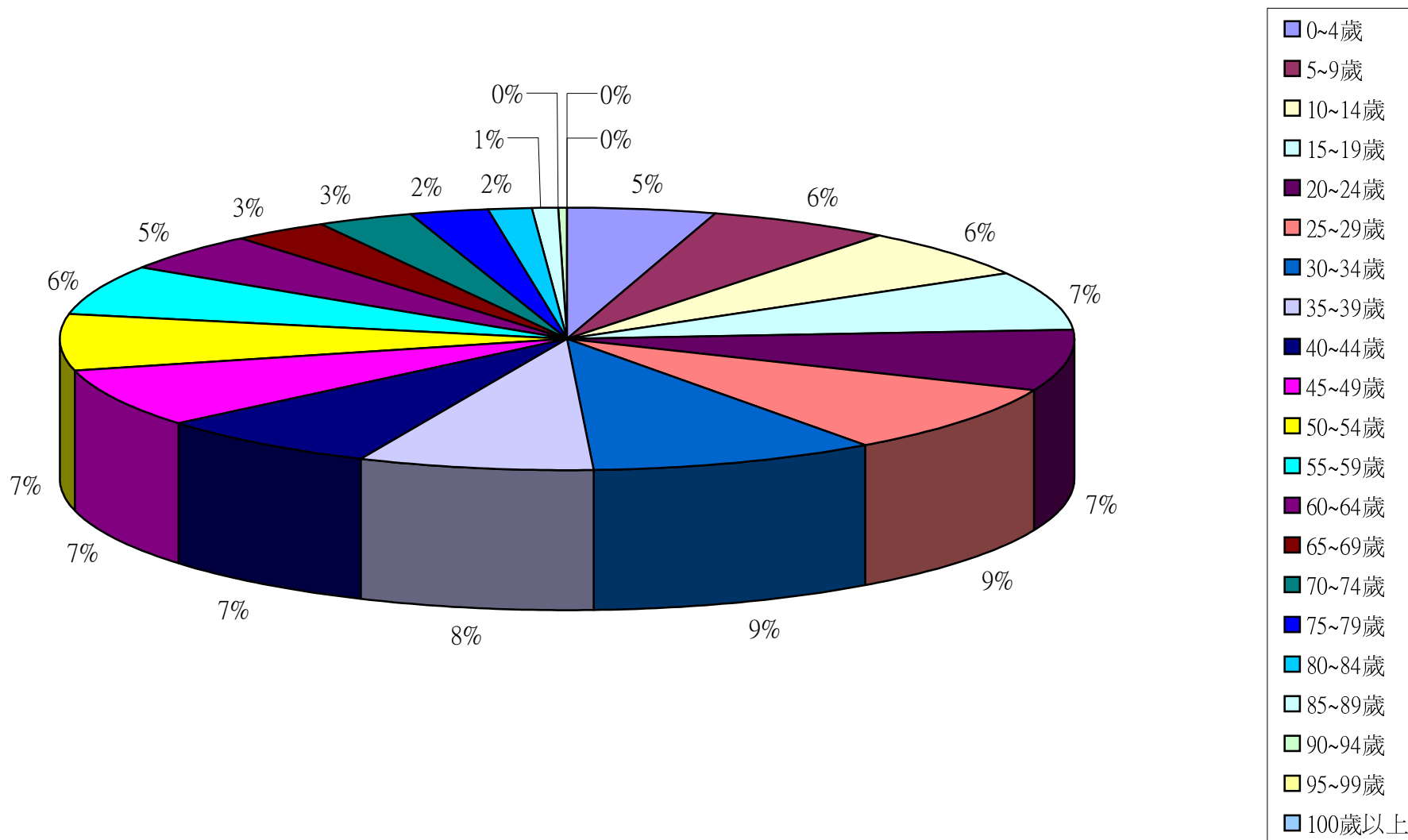

彰化縣鹿港鎮2012年6月按5歲年齡組分比例圖

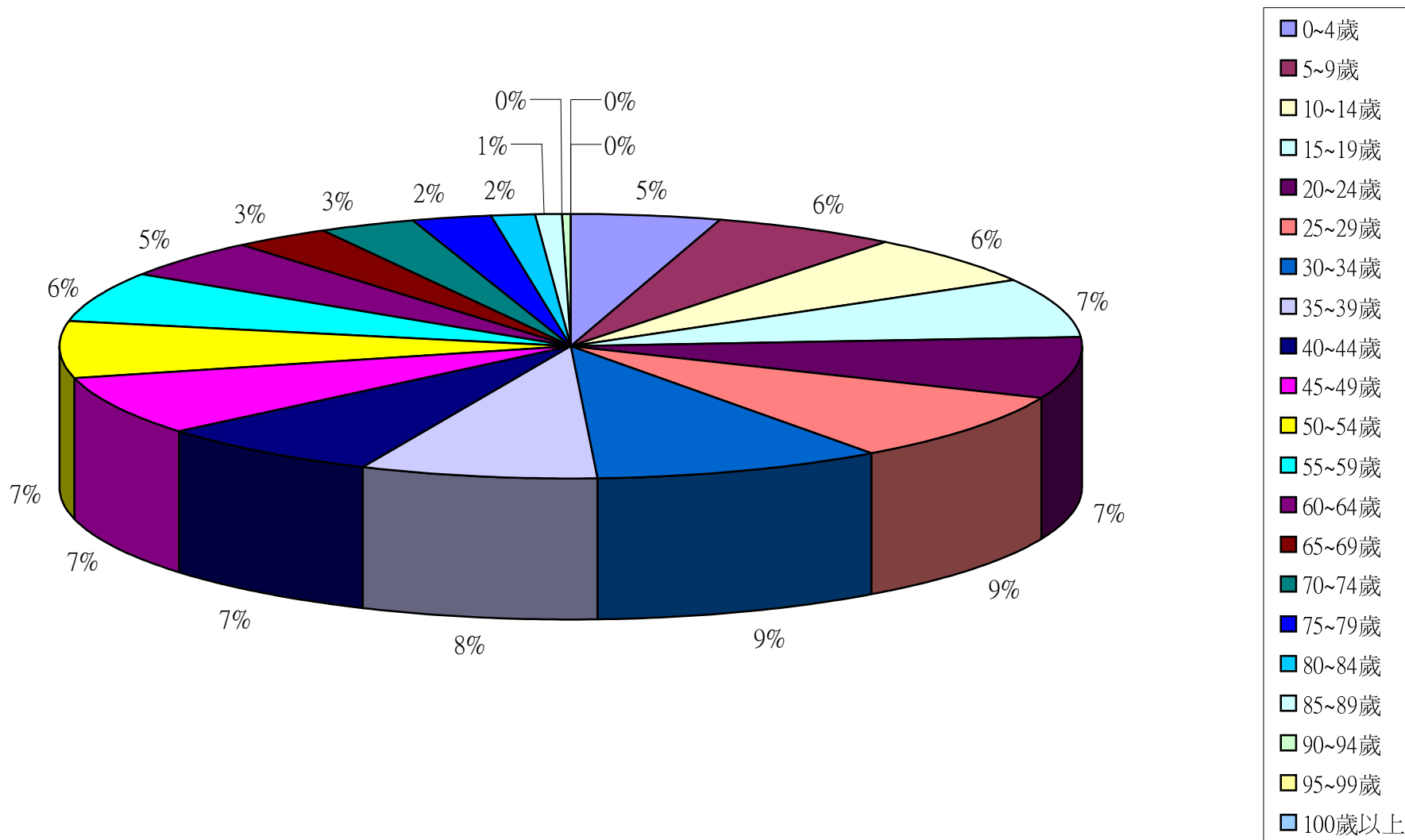

彰化縣鹿港鎮2012年7月按5歲年齡組分比例圖

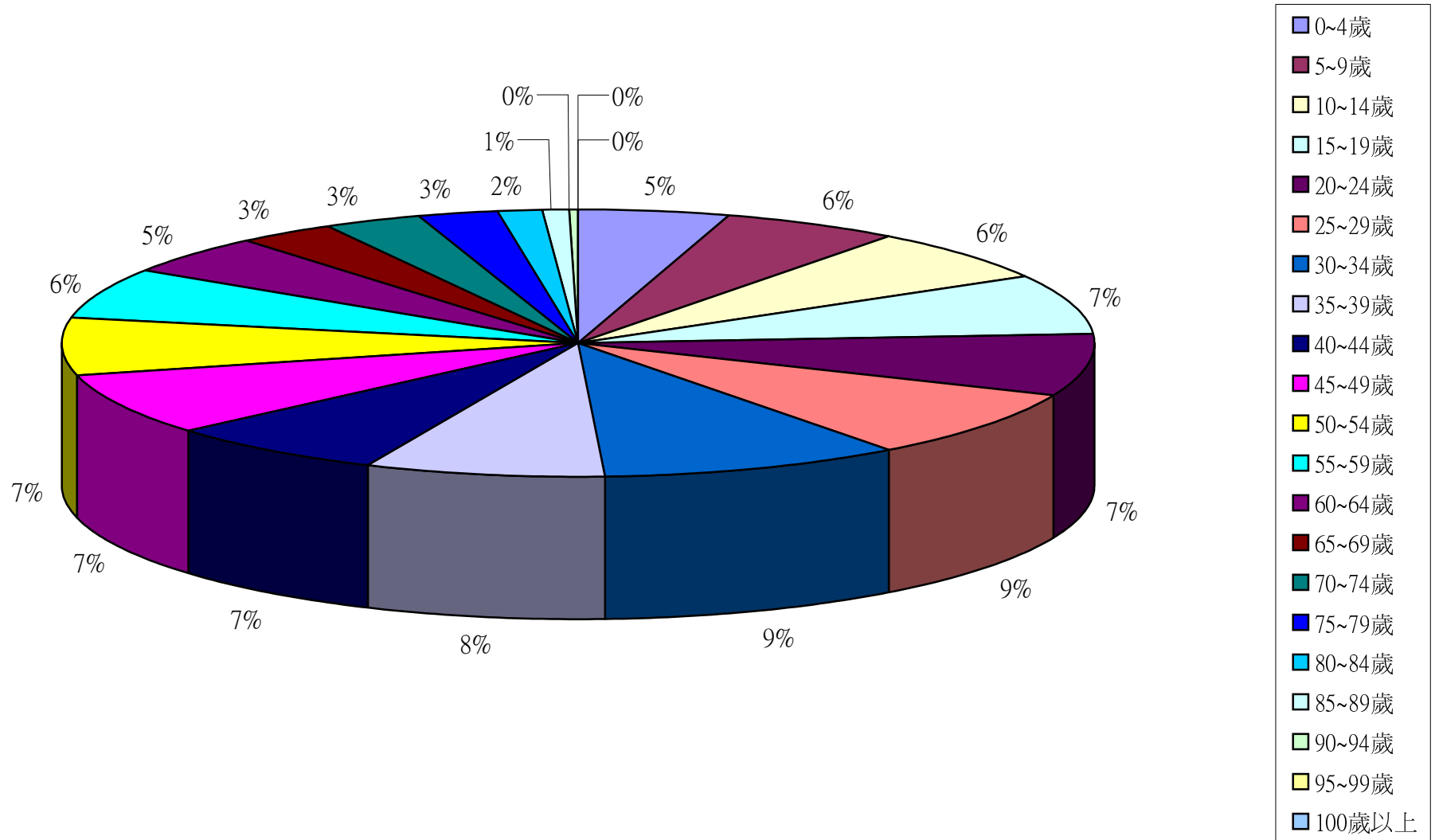

彰化縣鹿港鎮2012年8月按5歲年齡組分比例圖

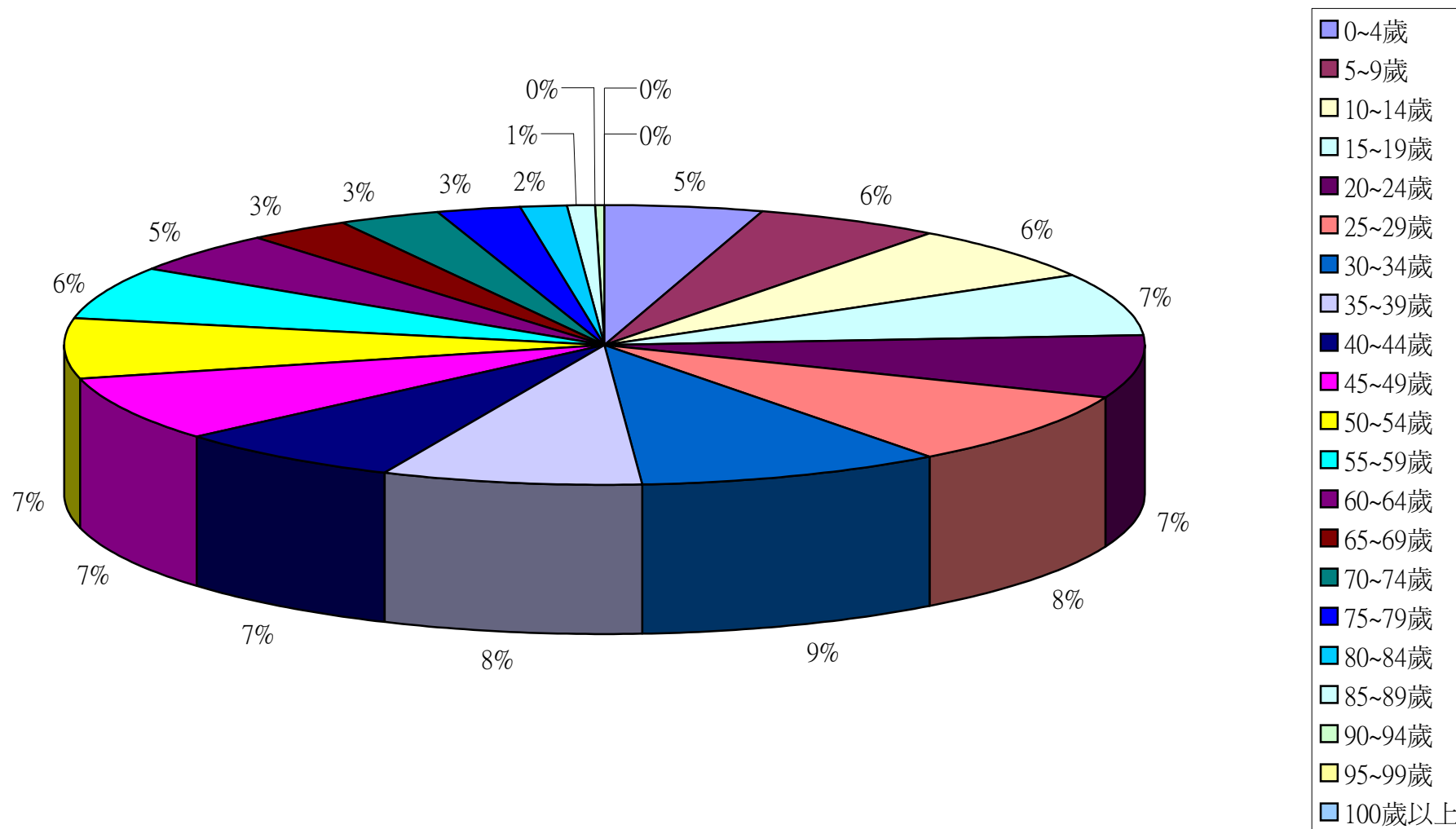

彰化縣鹿港鎮2012年9月按5歲年齡組分比例圖

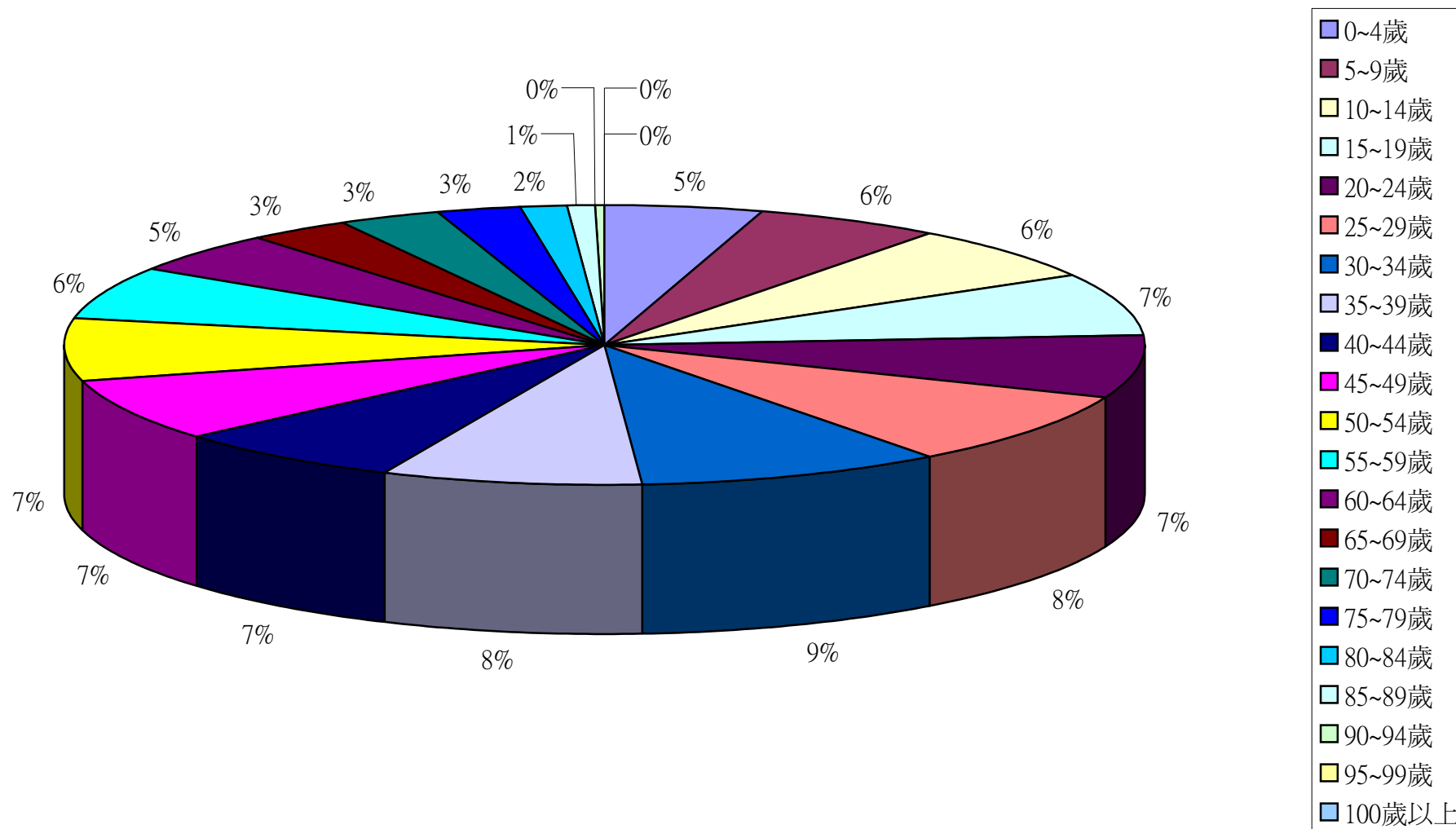

彰化縣鹿港鎮2012年10月按5歲年齡組分比例圖

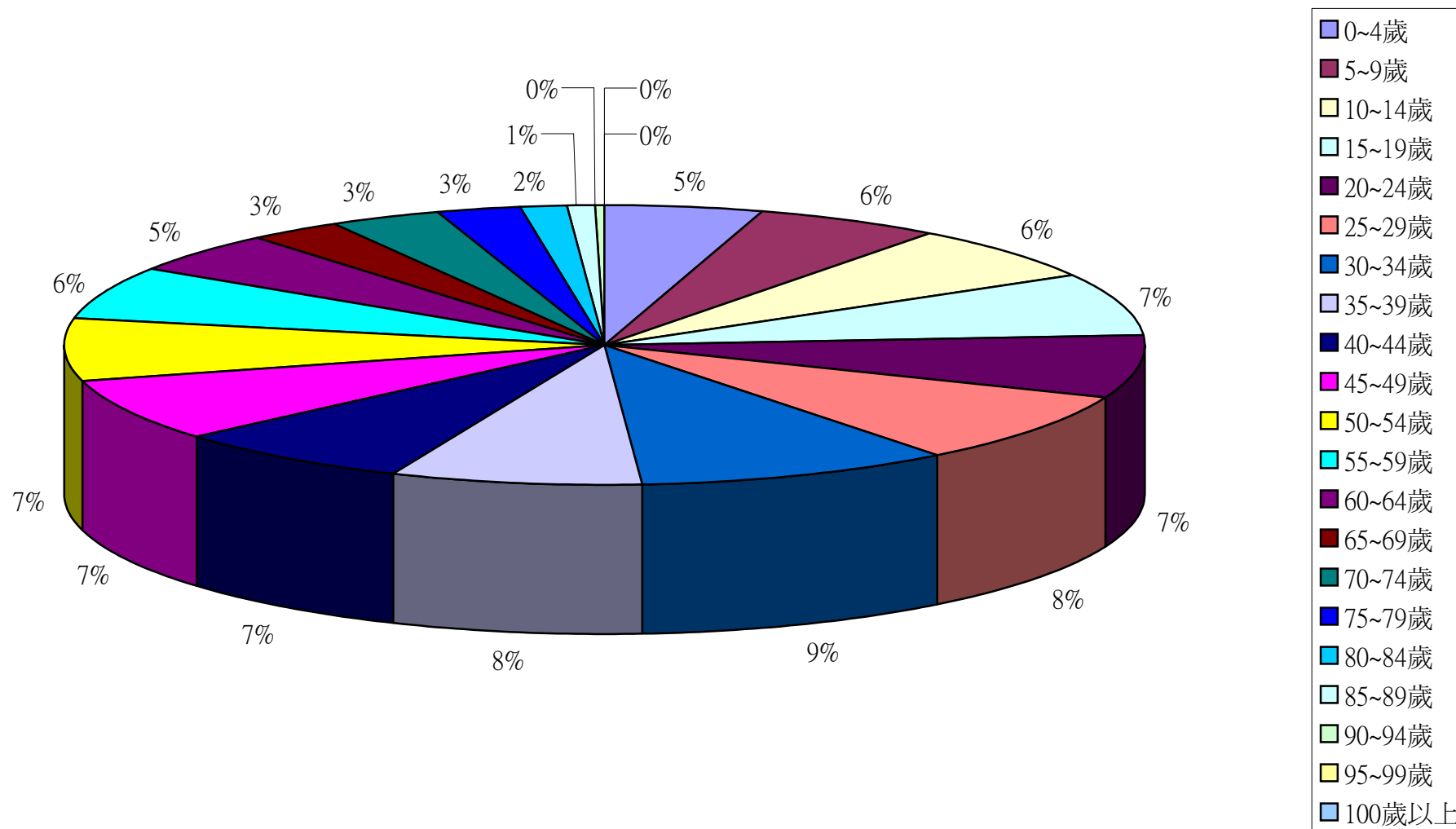

彰化縣鹿港鎮2012年11月按5歲年齡組分比例圖

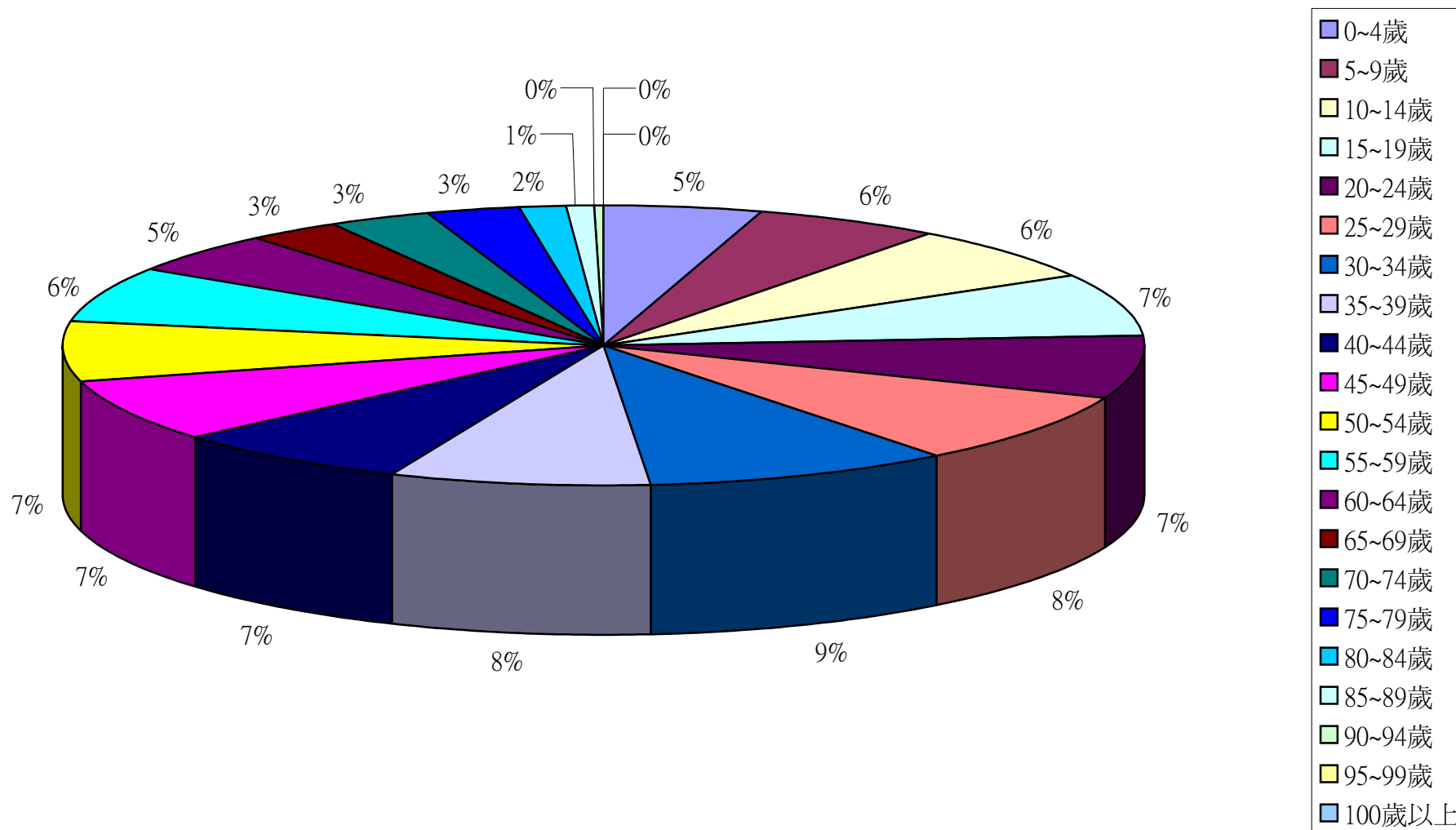

彰化縣鹿港鎮2012年12月按5歲年齡組分比例圖

