

彰化縣鹿港鎮民國101年11月各里現住人口數按性別及年齡分統計表

單位：人

里別	性別	小計	0~4歲	5~9歲	10~14歲	15~19歲	20~24歲	25~29歲	30~34歲	35~39歲	40~44歲	45~49歲	50~54歲	55~59歲	60~64歲	65~69歲	70~74歲	75~79歲	80~84歲	85~89歲	90~94歲	95~99歲	100歲以上
大有里	男	730	32	40	46	33	44	43	73	61	64	48	54	49	47	25	32	24	11	4	-	-	-
	女	684	34	35	23	41	36	56	70	53	50	41	45	48	41	31	24	24	18	13	-	1	-
	小計	1,414	66	75	69	74	80	99	143	114	114	89	99	97	88	56	56	48	29	17	-	1	-
山崙里	男	1,973	90	88	126	143	137	141	177	151	149	155	161	104	93	78	64	64	28	18	4	2	-
	女	1,797	74	73	125	135	116	137	156	147	126	115	119	99	106	58	73	59	40	30	8	1	-
	小計	3,770	164	161	251	278	253	278	333	298	275	270	280	203	199	136	137	123	68	48	12	3	-
中興里	男	315	18	11	13	17	28	24	24	14	13	20	22	38	25	12	12	11	5	6	2	-	-
	女	301	11	5	14	9	19	27	31	18	17	15	36	26	19	9	17	12	11	4	1	-	-
	小計	616	29	16	27	26	47	51	55	32	30	35	58	64	44	21	29	23	16	10	3	-	-
永安里	男	2,717	121	159	197	214	209	223	236	183	200	216	189	164	116	78	94	59	40	13	5	1	-
	女	2,735	100	147	168	191	190	213	239	201	225	199	199	142	150	108	109	75	48	19	11	1	-
	小計	5,452	221	306	365	405	399	436	475	384	425	415	388	306	266	186	203	134	88	32	16	2	-
玉順里	男	814	37	49	52	49	46	57	83	61	54	57	55	67	43	28	25	24	14	9	4	-	-
	女	754	31	43	32	57	45	56	74	46	44	45	44	55	50	25	33	23	36	10	4	1	-
	小計	1,568	68	92	84	106	91	113	157	107	98	102	99	122	93	53	58	47	50	19	8	1	-
東石里	男	2,616	152	141	184	181	190	246	263	205	177	157	188	171	141	62	65	48	37	7	1	-	-
	女	2,534	122	136	136	166	183	201	260	209	167	178	207	167	128	68	77	64	35	19	6	5	-
	小計	5,150	274	277	320	347	373	447	523	414	344	335	395	338	269	130	142	112	72	26	7	5	-
東崎里	男	3,257	193	209	239	286	237	221	307	282	250	243	226	153	131	85	77	57	43	12	6	-	-
	女	3,069	145	166	227	206	212	265	287	276	268	232	199	165	121	79	78	73	37	27	4	2	-
	小計	6,326	338	375	466	492	449	486	594	558	518	475	425	318	252	164	155	130	80	39	10	2	-
長興里	男	178	3	11	13	16	14	5	10	12	10	13	15	13	7	9	7	11	6	3	-	-	-
	女	175	4	10	7	11	10	12	12	16	15	6	12	9	11	6	9	9	13	2	1	-	-
	小計	353	7	21	20	27	24	17	22	28	25	19	27	22	18	15	16	20	19	5	1	-	-
洋厝里	男	1,512	67	58	89	113	101	124	119	111	118	128	119	109	60	55	48	53	25	8	7	-	-
	女	1,419	68	58	60	87	110	106	124	93	118	110	97	87	64	53	53	61	43	15	8	3	1
	小計	2,931	135	116	149	200	211	230	243	204	236	238	216	196	124	108	101	114	68	23	15	3	1
洛津里	男	548	14	23	36	29	38	38	54	39	40	38	40	39	39	18	27	19	8	8	1	-	-
	女	506	13	19	26	25	21	42	36	43	33	41	29	38	34	23	29	21	16	11	5	1	-
	小計	1,054	27	42	62	54	59	80	90	82	73	79	69	77	73	41	56	40	24	19	6	1	-
埔崙里	男	2,840	139	198	194	235	252	260	271	214	203	218	213	169	104	68	51	26	18	3	4	-	-
	女	2,783	126	132	166	204	254	241	242	216	199	216	239	191	115	74	63	58	31	12	3	1	-
	小計	5,623	265	330	360	439	506	501	513	430	402	434	452	360	219	142	114	84	49	15	7	1	-
泰興里	男	789	34	75	43	48	56	54	58	63	38	55	53	55	50	34	26	24	15	5	3	-	-
	女	774	35	69	32	46	47	60	61	49	49	53	47	61	45	29	34	27	20	9	1	-	-
	小計	1,563	69	144	75	94	103	114	119	112	87	108	100	116	95	63	60	51	35	14	4	-	-
海埔里	男	2,113	118	80	95	147	167	224	212	154	145	156	169	134	94	66	58	48	32	8	5	1	-
	女	2,023	99	86	106	143	128	219	215	142	138	128	158	125	107	56	61	49	35	21	6	-	1
	小計	4,136	217	166	201	290	295	443	427	296	283	284	327	259	201	122	119	97	67	29	11	1	1
草中里	男	1,994	88	93	112	148	153	156	170	128	140	179	158	122	97	54	74	66	31	20	5	-	-
	女	1,880	84	82	111	131	133	176	171	133	106	138	129	116	76	72	78	69	37	26	11	1	-
	小計	3,874	172	175	223	279	286	332	341	261	246	317	287	238	173	126	152	135	68	46	16	1	-
郭厝里	男	380	14	23	25	12	27	32	34	26	28	26	32	27	23	17	15	11	3	2	3	-	-
	女	304	18	9	13	13	15	26	24	24	24	16	24	20	22	17	16	9	5	7	2	-	-
	小計	684	32	32	38	25	42	58	58	50	52	42	56	47	45	34	31	20	8	9	5	-	-
頂厝里	男	4,598	256	345	338	338	364	410	458	387	305	296	323	254	181	118	93	77	34	15	5	1	-
	女	4,542	256	330	287	345	309	392	432	377	298	339	309	271	214	94	122	83	36	34	11	3	-
	小計	9,140	512	675	625	683	673	802	890	764	603	635	632	525	395	212	215	160	70	49	16	4	-
頂番里	男	2,387	133	132	159	154	173	190	243	230	188	190	164	137	96	52	58	47	33	7	1	-	-
	女	2,295	120	125	177	171	155	198	218	195	157	152	159	117	108	61	66	62	42	10	2	-	-
	小計	4,682	253	257	336	325	328	388	461	425	345	342	323	254	204	113	124	109	75	17	3	-	-
景福里	男	683	32	25	23	36	40	54	59	59	58	43	64	56	38	20	29	28	9	8	2	-	-
	女	688	22	21	32	32	45	59	60	63	46	50	57	45	38	19	34	28	17	16	3	1	-
	小計	1,371	54	46	55	68	85	113	119	122	104	93	121	101	76	39	63	56	26	24	5	1	-

菜園里	男	645	27	61	45	40	48	53	70	37	36	40	30	44	27	21	32	19	7	4	3	1	-
	女	597	22	43	43	34	32	42	59	46	39	44	28	39	29	26	20	24	13	9	4	1	-
	小計	1,242	49	104	88	74	80	95	129	83	75	84	58	83	56	47	52	43	20	13	7	2	-
街尾里	男	1,406	51	124	89	113	120	97	113	102	108	110	98	83	72	33	42	25	15	6	4	1	-
	女	1,462	68	107	91	112	94	99	121	109	101	130	95	95	58	47	52	35	23	16	7	2	-
	小計	2,868	119	231	180	225	214	196	234	211	209	240	193	178	130	80	94	60	38	22	11	3	-
詔安里	男	1,236	68	53	81	69	102	116	124	103	87	78	90	69	72	37	32	27	17	5	5	1	-
	女	1,114	56	58	67	67	92	91	111	91	71	71	72	75	51	23	37	34	27	11	6	3	-
	小計	2,350	124	111	148	136	194	207	235	194	158	149	162	144	123	60	69	61	44	16	11	4	-
順興里	男	581	21	26	31	34	37	38	46	47	54	39	45	45	35	22	17	25	16	3	-	-	-
	女	540	20	19	28	24	34	45	41	44	42	38	38	34	33	22	27	27	14	5	4	1	-
	小計	1,121	41	45	59	58	71	83	87	91	96	77	83	79	68	44	44	52	30	8	4	1	-
新宮里	男	576	11	24	21	45	52	41	37	38	26	47	53	42	36	23	33	27	9	8	3	-	-
	女	533	7	24	29	26	36	44	40	28	35	39	49	33	39	22	29	14	28	4	5	2	-
	小計	1,109	18	48	50	71	88	85	77	66	61	86	102	75	75	45	62	41	37	12	8	2	-
溝墘里	男	2,609	143	167	150	207	200	265	276	202	169	174	165	164	117	79	53	41	24	8	4	-	1
	女	2,445	122	131	163	169	183	251	224	183	144	163	184	177	121	69	65	38	27	26	3	2	-
	小計	5,054	265	298	313	376	383	516	500	385	313	337	349	341	238	148	118	79	51	34	7	2	1
廖厝里	男	2,490	116	116	150	236	219	204	245	177	194	181	188	142	98	70	61	54	25	11	3	-	-
	女	2,361	124	106	152	178	182	219	200	188	173	184	149	157	99	65	60	60	38	18	8	1	-
	小計	4,851	240	222	302	414	401	423	445	365	367	365	337	299	197	135	121	114	63	29	11	1	-
興化里	男	399	17	36	32	25	33	19	35	21	25	29	18	35	26	10	12	13	8	3	2	-	-
	女	381	14	21	27	17	21	32	31	17	33	26	24	21	22	15	11	20	15	8	3	2	1
	小計	780	31	57	59	42	54	51	66	38	58	55	42	56	48	25	23	33	23	11	5	2	1
頭南里	男	1,323	65	42	90	122	94	111	100	84	99	114	116	82	46	48	39	42	18	10	-	1	-
	女	1,237	51	52	83	106	105	90	102	90	95	94	73	67	60	39	43	40	26	13	6	2	-
	小計	2,560	116	94	173	228	199	201	202	174	194	208	189	149	106	87	82	82	44	23	6	3	-
頭崙里	男	1,696	80	105	145	125	140	123	167	120	147	117	117	94	71	39	45	30	22	7	2	-	-
	女	1,567	69	83	103	129	130	130	153	124	106	102	95	96	73	48	40	33	40	10	1	1	1
	小計	3,263	149	188	248	254	270	253	320	244	253	219	212	190	144	87	85	63	62	17	3	1	1
龍山里	男	455	21	37	24	26	14	30	40	36	41	30	29	32	26	20	17	18	11	2	-	-	1
	女	451	29	43	24	15	27	32	29	32	41	24	23	25	17	20	25	23	9	10	3	-	-
	小計	906	50	80	48	41	41	62	69	68	82	54	52	57	43	40	42	41	20	12	3	-	1
總計	男	43,860	2,161	2,551	2,842	3,241	3,335	3,599	4,104	3,347	3,166	3,197	3,194	2,693	2,011	1,281	1,238	1,018	564	223	84	9	2
	女	41,951	1,944	2,233	2,552	2,890	2,964	3,561	3,823	3,253	2,960	2,989	2,939	2,601	2,051	1,278	1,385	1,154	780	415	137	38	4
	總計	85,811	4,105	4,784	5,394	6,131	6,299	7,160	7,927	6,600	6,126	6,186	6,133	5,294	4,062	2,559	2,623	2,172	1,344	638	221	47	6

## 02-01 現住人口數年齡分配按單齡組 Resident Population by Single Year of Age

中華民國一零一年底 End of 2012

單位：人 Unit：Persons

年底別 End of Year	性別 Sex	總計 Grand Total	0 歲 Years	1 歲 Years	2 歲 Years	3 歲 Years	4 歲 Years	5 歲 Years	6 歲 Years	7 歲 Years	8 歲 Years	9 歲 Years	10 歲 Years	11 歲 Years	12 歲 Years	13 歲 Years
一百零一年一月 2012/01	計 T.	<b>85,522</b>	815	688	814	857	863	919	979	1,018	1,021	1,030	1,079	1,150	1,029	1,067
	男 M.	<b>43,799</b>	406	356	443	468	450	488	500	555	566	544	562	615	561	564
	女 F.	<b>41,723</b>	409	332	371	389	413	431	479	463	455	486	517	535	468	503
一百零一年二月 2012/02	計 T.	<b>85,505</b>	834	695	811	846	855	906	987	1,016	1,014	1,020	1,068	1,147	1,011	1,060
	男 M.	<b>43,783</b>	412	363	437	461	450	474	504	562	564	534	555	612	555	553
	女 F.	<b>41,722</b>	422	332	374	385	405	432	483	454	450	486	513	535	456	507
一百零一年三月 2012/03	計 T.	<b>85,561</b>	832	717	783	871	850	900	1,008	1,000	1,003	1,023	1,072	1,130	1,004	1,063
	男 M.	<b>43,789</b>	413	374	412	479	448	469	515	557	546	539	562	602	548	558
	女 F.	<b>41,772</b>	419	343	371	392	402	431	493	443	457	484	510	528	456	505
一百零一年四月 2012/04	計 T.	<b>85,589</b>	841	709	786	879	836	917	998	997	998	1,023	1,070	1,110	1,000	1,080
	男 M.	<b>43,790</b>	415	375	410	483	445	473	513	548	541	549	556	587	536	574
	女 F.	<b>41,799</b>	426	334	376	396	391	444	485	449	457	474	514	523	464	506
一百零一年五月 2012/05	計 T.	<b>85,584</b>	843	718	769	883	827	894	1,016	979	996	1,014	1,074	1,127	1,002	1,066
	男 M.	<b>43,779</b>	419	376	401	493	431	462	524	544	535	548	558	589	536	563
	女 F.	<b>41,805</b>	424	342	368	390	396	432	492	435	461	466	516	538	466	503
一百零一年六月 2012/06	計 T.	<b>85,660</b>	856	716	766	884	833	871	1,022	976	996	1,007	1,091	1,123	1,010	1,078
	男 M.	<b>43,793</b>	426	379	395	483	448	432	541	530	539	552	564	583	537	580
	女 F.	<b>41,867</b>	430	337	371	401	385	439	481	446	457	455	527	540	473	498
一百零一年七月 2012/07	計 T.	<b>85,645</b>	811	784	748	872	850	856	1,025	959	986	1,018	1,083	1,100	1,035	1,049
	男 M.	<b>43,777</b>	401	417	381	478	457	432	541	507	541	563	556	563	553	574
	女 F.	<b>41,868</b>	410	367	367	394	393	424	484	452	445	455	527	537	482	475
一百零一年八月 2012/08	計 T.	<b>85,712</b>	823	789	742	881	840	869	995	953	998	1,008	1,096	1,080	1,047	1,036
	男 M.	<b>43,808</b>	410	414	381	487	441	450	516	505	544	565	555	565	560	564
	女 F.	<b>41,904</b>	413	375	361	394	399	419	479	448	454	443	541	515	487	472
一百零一年九月 2012/09	計 T.	<b>85,755</b>	837	810	720	875	838	873	959	960	995	1,006	1,101	1,051	1,065	1,054
	男 M.	<b>43,829</b>	425	424	373	476	445	456	493	511	533	573	565	536	572	580
	女 F.	<b>41,926</b>	412	386	347	399	393	417	466	449	462	433	536	515	493	474
一百零一年十月 2012/10	計 T.	<b>85,777</b>	864	831	699	865	839	873	950	962	994	996	1,086	1,055	1,084	1,050
	男 M.	<b>43,848</b>	446	434	365	472	446	463	481	499	550	549	565	536	588	569
	女 F.	<b>41,929</b>	418	397	334	393	393	410	469	463	444	447	521	519	496	481
一百零一年十一月 2012/11	計 T.	<b>85,811</b>	894	837	695	847	832	891	937	960	988	1,008	1,058	1,054	1,098	1,058
	男 M.	<b>43,860</b>	460	436	355	468	442	471	480	492	544	564	553	539	593	570
	女 F.	<b>41,951</b>	434	401	340	379	390	420	457	468	444	444	505	515	505	488
一百零一年十二月 2012/12	計 T.	—	—	—	—	—	—	—	—	—	—	—	—	—	—	—
	男 M.	—	—	—	—	—	—	—	—	—	—	—	—	—	—	—
	女 F.	—	—	—	—	—	—	—	—	—	—	—	—	—	—	—

資料來源：彰化縣鹿港鎮戶政所。

Source：Lugang Township Household Registration Office, Changhua County













### 1.6-戶籍登記現住人口數按五歲、十歲年齡組分 Resident Population by 5-Year,10-Year Age Group

年(月)底別 End of Year (Month)	總人口數 Total	0~4歲 Years	5~9歲 Years	10~14歲 Years	15~19歲 Years	20~24歲 Years	25~29歲 Years	30~34歲 Years	35~39歲 Years	40~44歲 Years	45~49歲 Years	50~54歲 Years	55~59歲 Years	60~64歲 Years	65~69歲 Years	70~74歲 Years	75~79歲 Years	80~84歲 Years	85~89歲 Years	90~94歲 Years	95~99歲 Years	100歲以上 Years & Over
一 百 零 一 年 2012	0	0	0	0	0	0	0	0	0	0	0	0	0	0	0	0	0	0	0	0	0	0
一 月 Jan.	85,522	4,037	4,967	5,489	6,141	6,285	7,458	7,887	6,419	6,063	6,346	5,941	5,231	3,878	2,449	2,669	2,113	1,287	622	194	42	4
二 月 Feb.	85,505	4,041	4,943	5,444	6,158	6,263	7,428	7,908	6,420	6,082	6,283	5,963	5,254	3,916	2,455	2,657	2,124	1,293	630	195	44	4
三 月 Mar.	85,561	4,053	4,934	5,434	6,167	6,257	7,401	7,914	6,447	6,077	6,297	5,975	5,230	3,939	2,482	2,655	2,122	1,297	635	196	45	4
四 月 Apr.	85,589	4,051	4,933	5,426	6,159	6,258	7,388	7,906	6,458	6,069	6,278	6,005	5,235	3,937	2,527	2,640	2,131	1,304	632	201	47	4
五 月 May	85,584	4,040	4,899	5,428	6,174	6,265	7,369	7,908	6,471	6,056	6,276	6,034	5,225	3,960	2,518	2,649	2,120	1,308	632	202	46	4
六 月 June	85,660	4,055	4,872	5,452	6,183	6,274	7,347	7,903	6,495	6,054	6,257	6,065	5,249	3,979	2,506	2,635	2,137	1,309	631	207	45	5
七 月 July	85,645	4,065	4,844	5,439	6,170	6,258	7,327	7,890	6,527	6,063	6,267	6,074	5,236	3,986	2,523	2,629	2,153	1,315	621	209	43	6
八 月 Aug.	85,712	4,075	4,823	5,425	6,197	6,254	7,282	7,922	6,523	6,070	6,277	6,100	5,230	4,015	2,529	2,637	2,146	1,322	626	212	42	5
九 月 Sept.	85,755	4,080	4,793	5,426	6,165	6,281	7,241	7,951	6,540	6,082	6,249	6,131	5,234	4,042	2,520	2,638	2,160	1,325	629	218	45	5
十 月 Oct.	85,777	4,098	4,775	5,419	6,156	6,275	7,194	7,932	6,596	6,098	6,223	6,122	5,272	4,049	2,535	2,639	2,162	1,330	630	221	45	6
十一月 Nov.	85,811	4,105	4,784	5,394	6,131	6,299	7,160	7,927	6,600	6,126	6,186	6,133	5,294	4,062	2,559	2,623	2,172	1,344	638	221	47	6
十二月 Dec.	0	0	0	0	0	0	0	0	0	0	0	0	0	0	0	0	0	0	0	0	0	0

資料來源：彰化縣鹿港鎮戶政所。

Source : Lugang Township Household Registration Office, Changhua County



## 2.10齡組(人數)

## 2.10齡組(占總人口百分比%)

95-99歲 Years	100歲以上 Years & Over	年(月)底別 End of Year (Month)	0-9歲 Years	10-19歲 Years	20-29歲 Years	30-39歲 Years	40-49歲 Years	50-59歲 Years	60-69歲 Years	70-79歲 Years	80-89歲 Years	90-99歲 Years	100歲以上 Years & Over	年(月)底別 End of Year (Month)	0-9歲 Years	10-19歲 Years	20-29歲 Years
#DIV/0!	#DIV/0!	一百零一年2012	0	0	0	0	0	0	0	0	0	0	0	一百零一年2012	#DIV/0!	#DIV/0!	#DIV/0!
0.05	0.00	一月 Jan.	9,004	11,630	13,743	14,306	12,409	11,172	6,327	4,782	1,909	236	4	一月 Jan.	10.53	13.60	16.07
0.05	0.00	二月 Feb.	8,984	11,602	13,691	14,328	12,365	11,217	6,371	4,781	1,923	239	4	二月 Feb.	10.51	13.57	16.01
0.05	0.00	三月 Mar.	8,987	11,601	13,658	14,361	12,374	11,205	6,421	4,777	1,932	241	4	三月 Mar.	10.50	13.56	15.96
0.05	0.00	四月 Apr.	8,984	11,585	13,646	14,364	12,347	11,240	6,464	4,771	1,936	248	4	四月 Apr.	10.50	13.54	15.94
0.05	0.00	五月 May	8,939	11,602	13,634	14,379	12,332	11,259	6,478	4,769	1,940	248	4	五月 May	10.44	13.56	15.93
0.05	0.01	六月 June	8,927	11,635	13,621	14,398	12,311	11,314	6,485	4,772	1,940	252	5	六月 June	10.42	13.58	15.90
0.05	0.01	七月 July	8,909	11,609	13,585	14,417	12,330	11,310	6,509	4,782	1,936	252	6	七月 July	10.40	13.55	15.86
0.05	0.01	八月 Aug.	8,898	11,622	13,536	14,445	12,347	11,330	6,544	4,783	1,948	254	5	八月 Aug.	10.38	13.56	15.79
0.05	0.01	九月 Sept.	8,873	11,591	13,522	14,491	12,331	11,365	6,562	4,798	1,954	263	5	九月 Sept.	10.35	13.52	15.77
0.05	0.01	十月 Oct.	8,873	11,575	13,469	14,528	12,321	11,394	6,584	4,801	1,960	266	6	十月 Oct.	10.34	13.49	15.70
0.05	0.01	十一月 Nov.	8,889	11,525	13,459	14,527	12,312	11,427	6,621	4,795	1,982	268	6	十一月 Nov.	10.36	13.43	15.68
#DIV/0!	#DIV/0!	十二月 Dec.	0	0	0	0	0	0	0	0	0	0	0	十二月 Dec.	#DIV/0!	#DIV/0!	#DIV/0!



彰化縣鹿港鎮2012年1月按5歲年齡組分比例圖

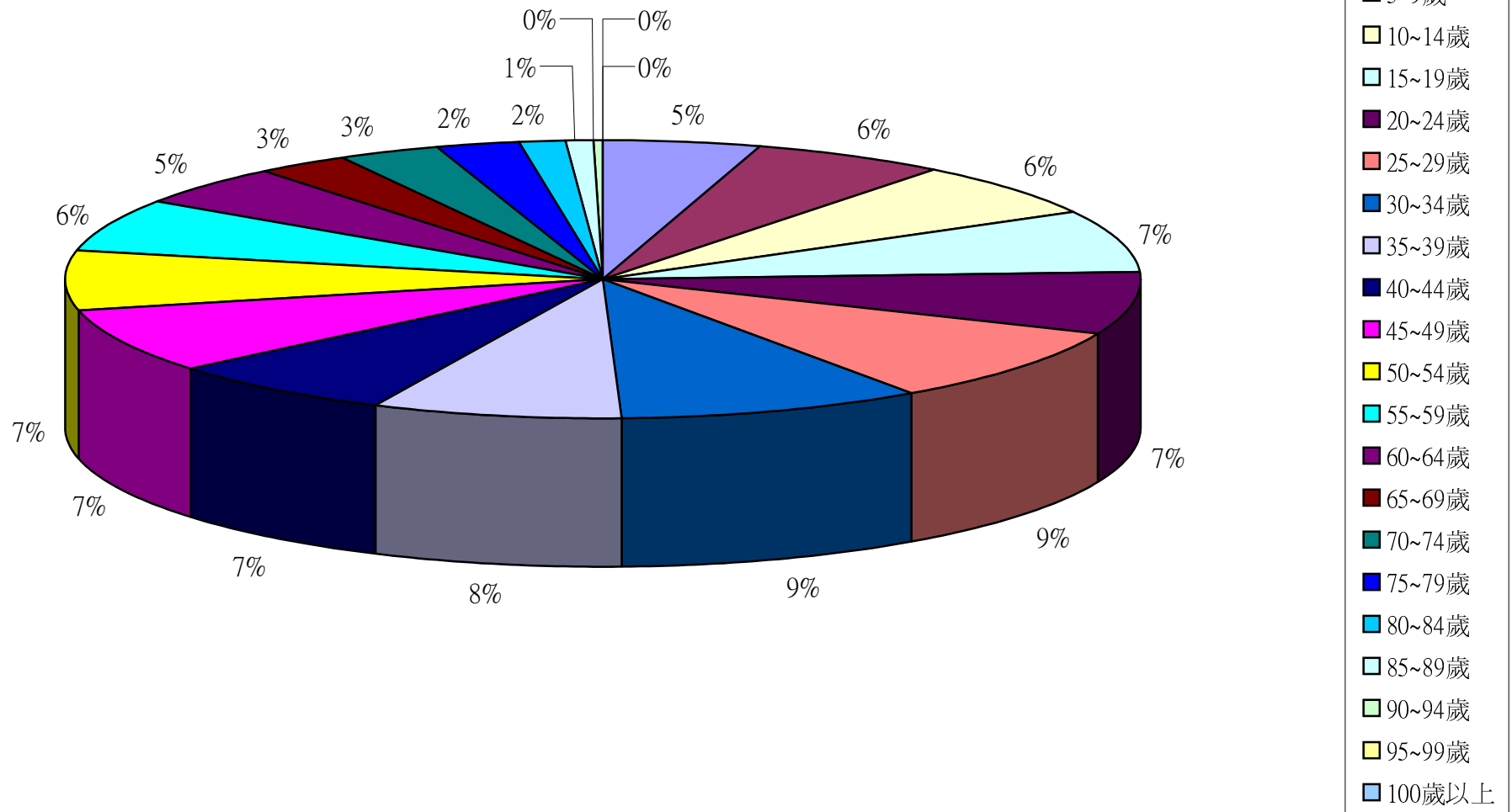

彰化縣鹿港鎮2012年2月按5歲年齡組分比例圖

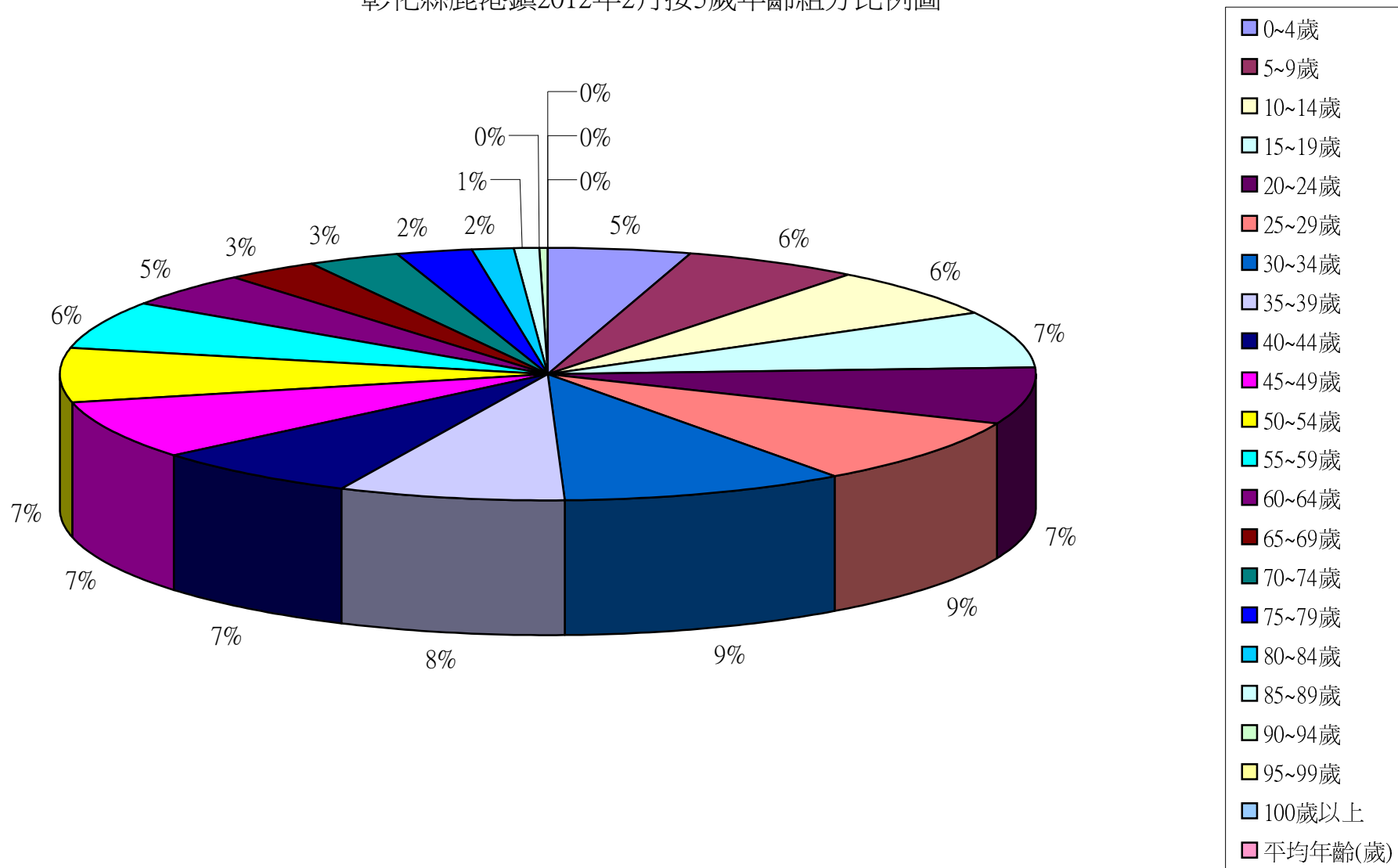

彰化縣鹿港鎮2012年3月按5歲年齡組分比例圖

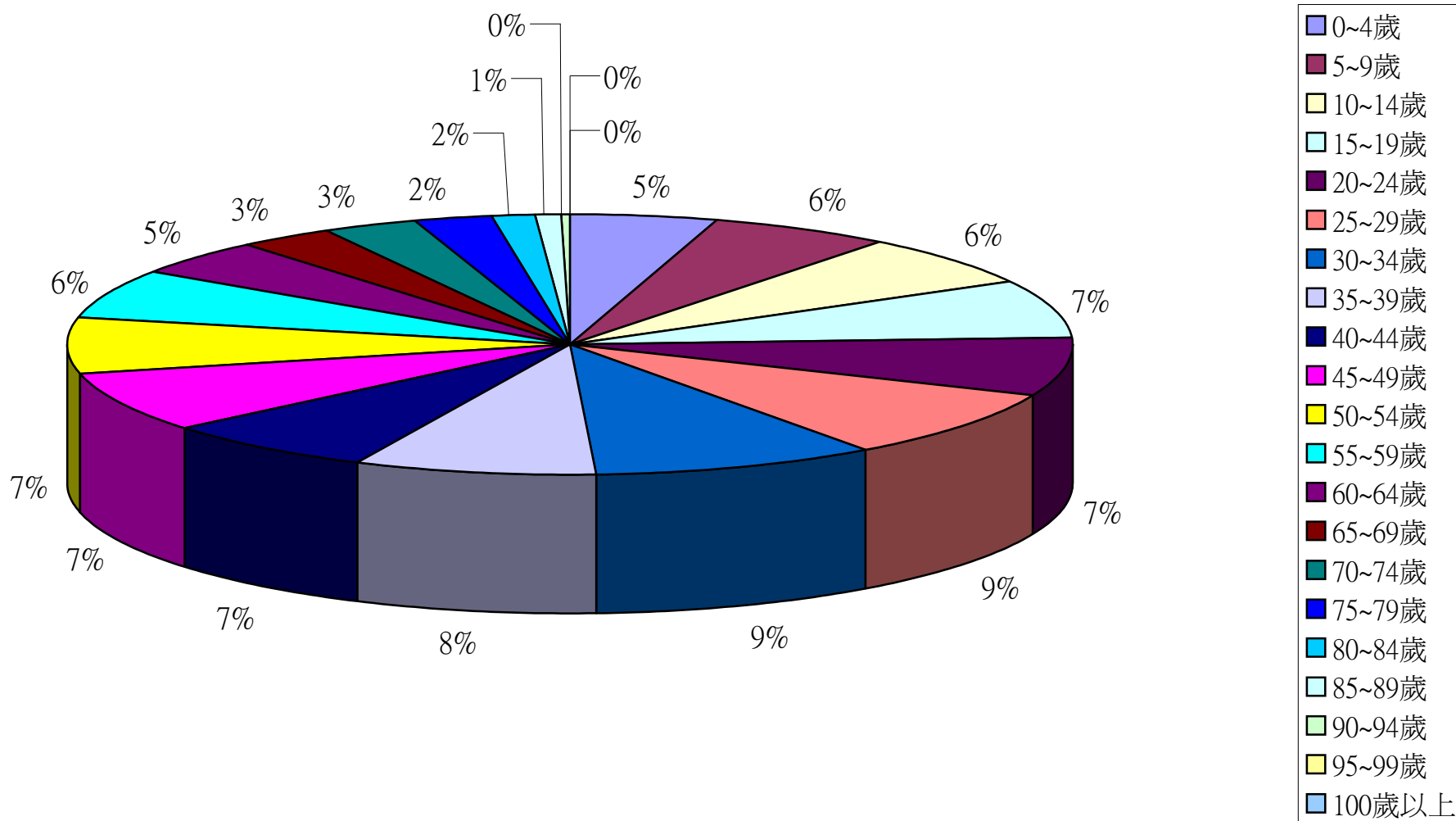

彰化縣鹿港鎮2012年4月按5歲年齡組分比例圖

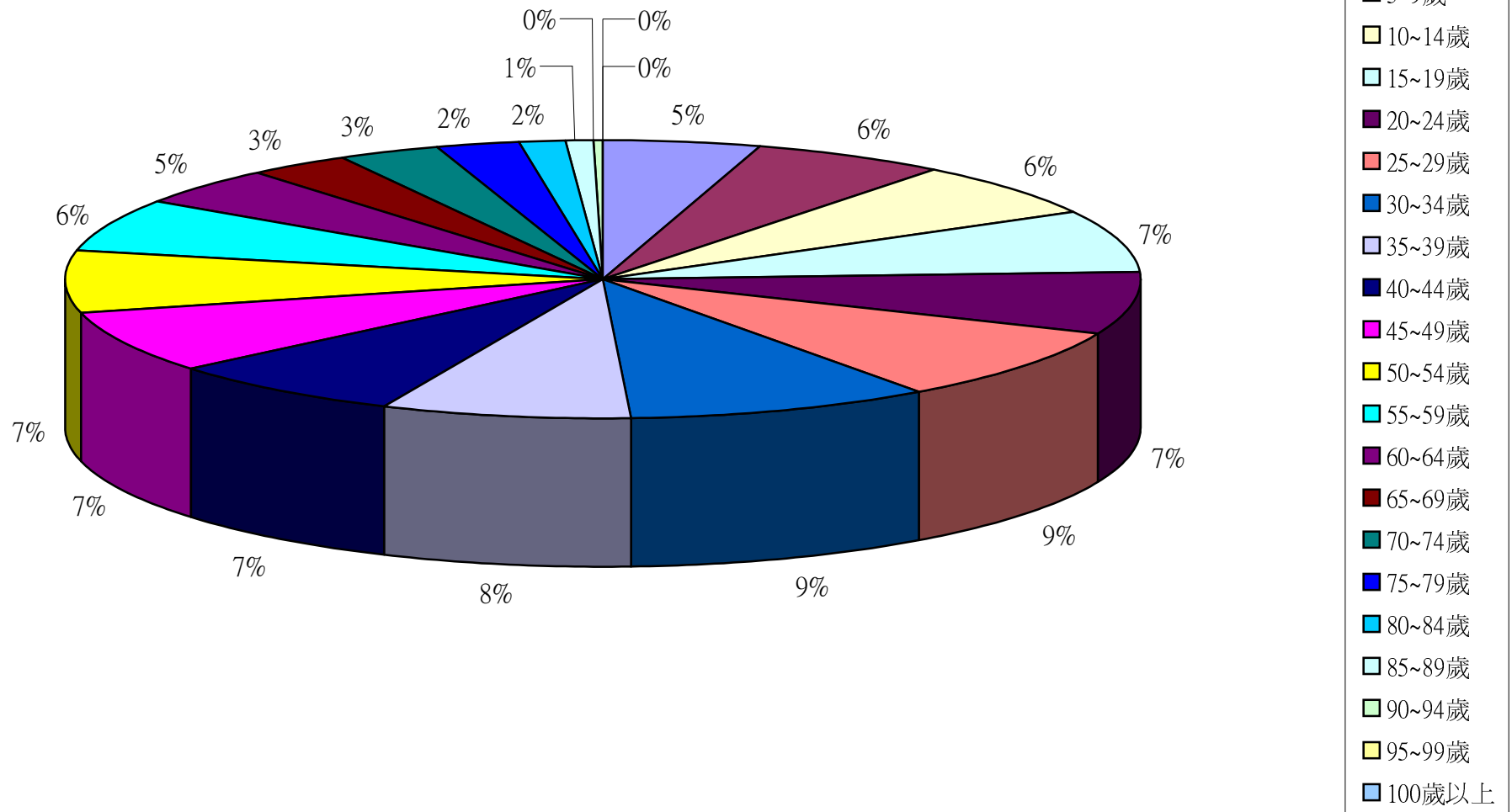



彰化縣鹿港鎮2012年5月按5歲年齡組分比例圖

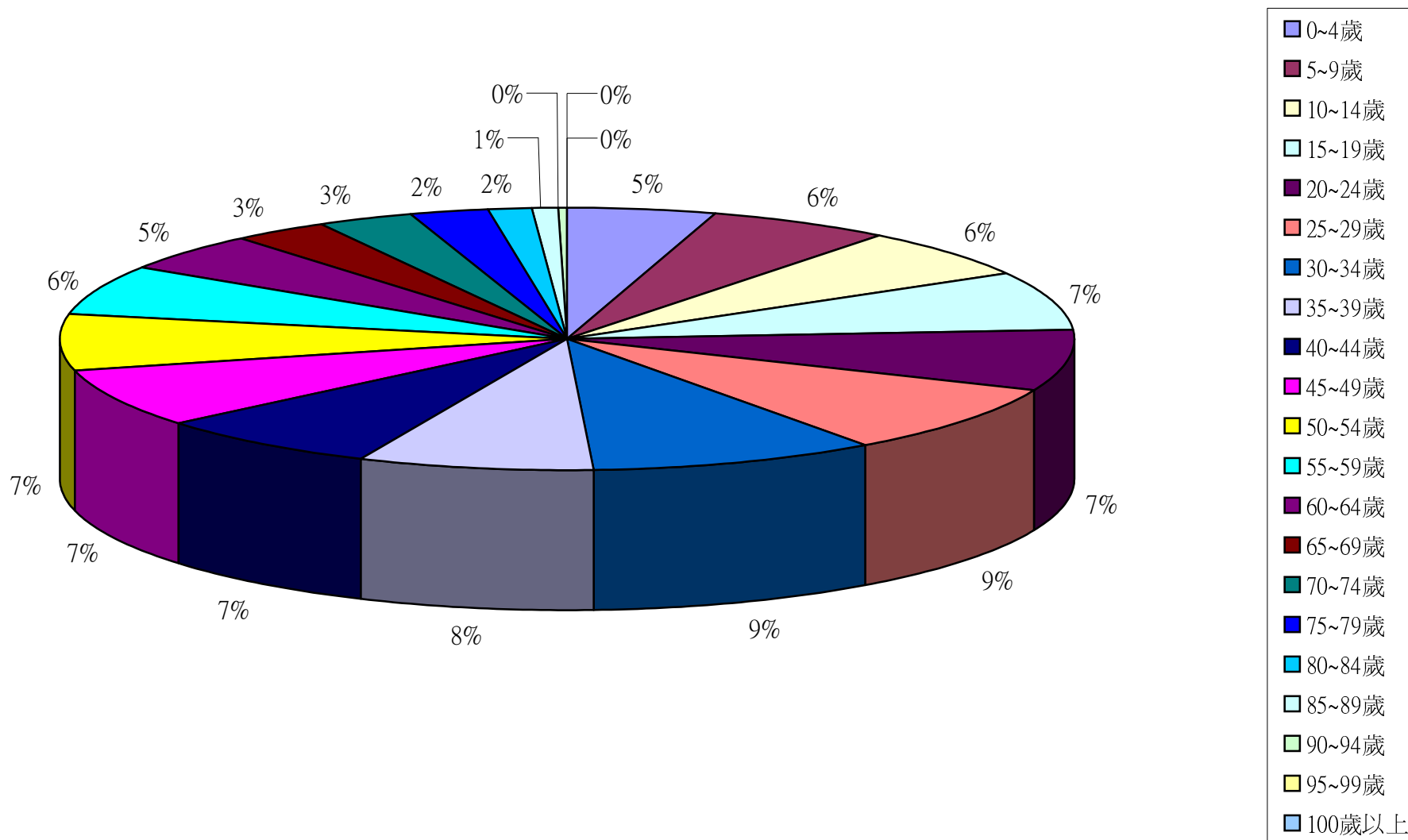

彰化縣鹿港鎮2012年6月按5歲年齡組分比例圖

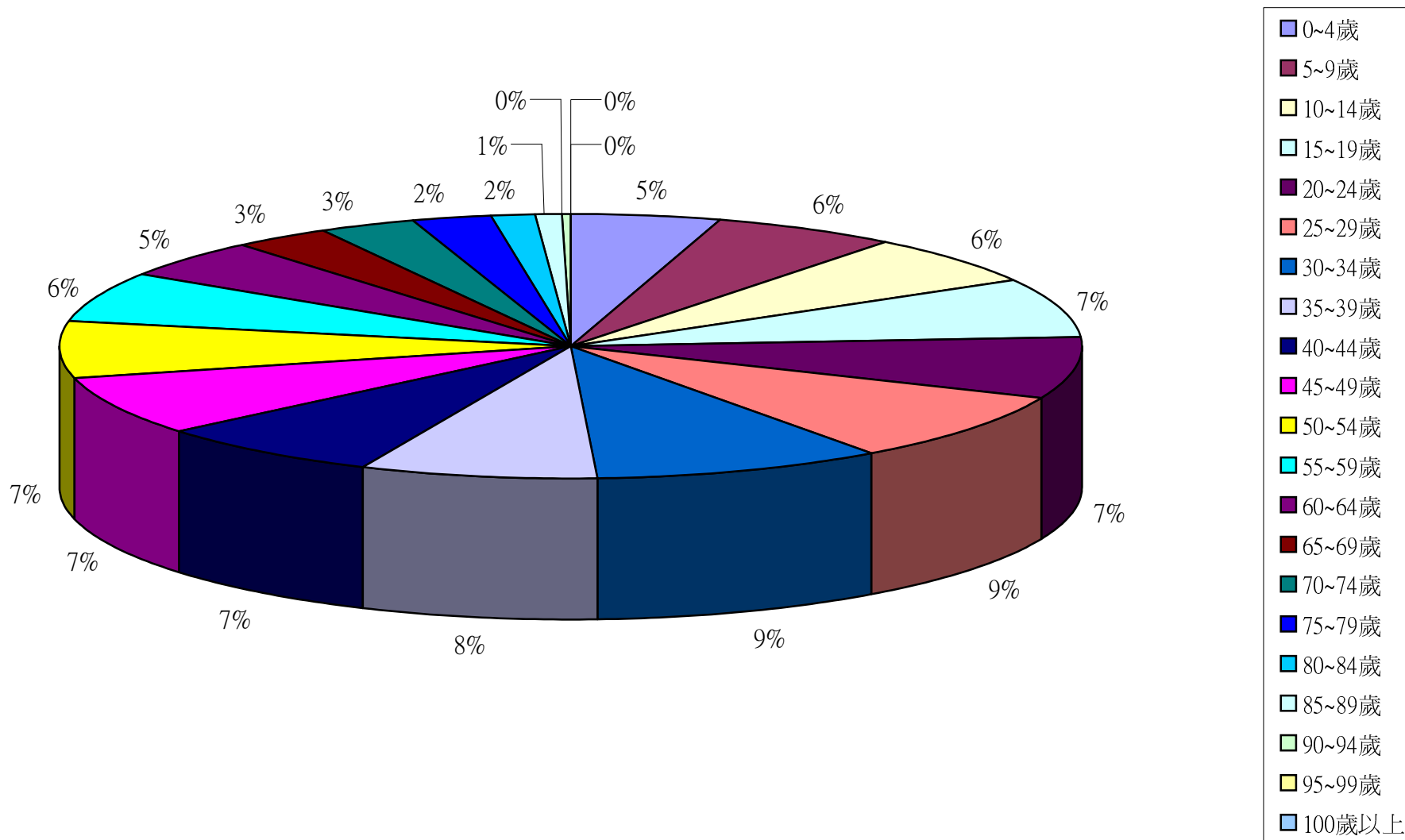

彰化縣鹿港鎮2012年7月按5歲年齡組分比例圖

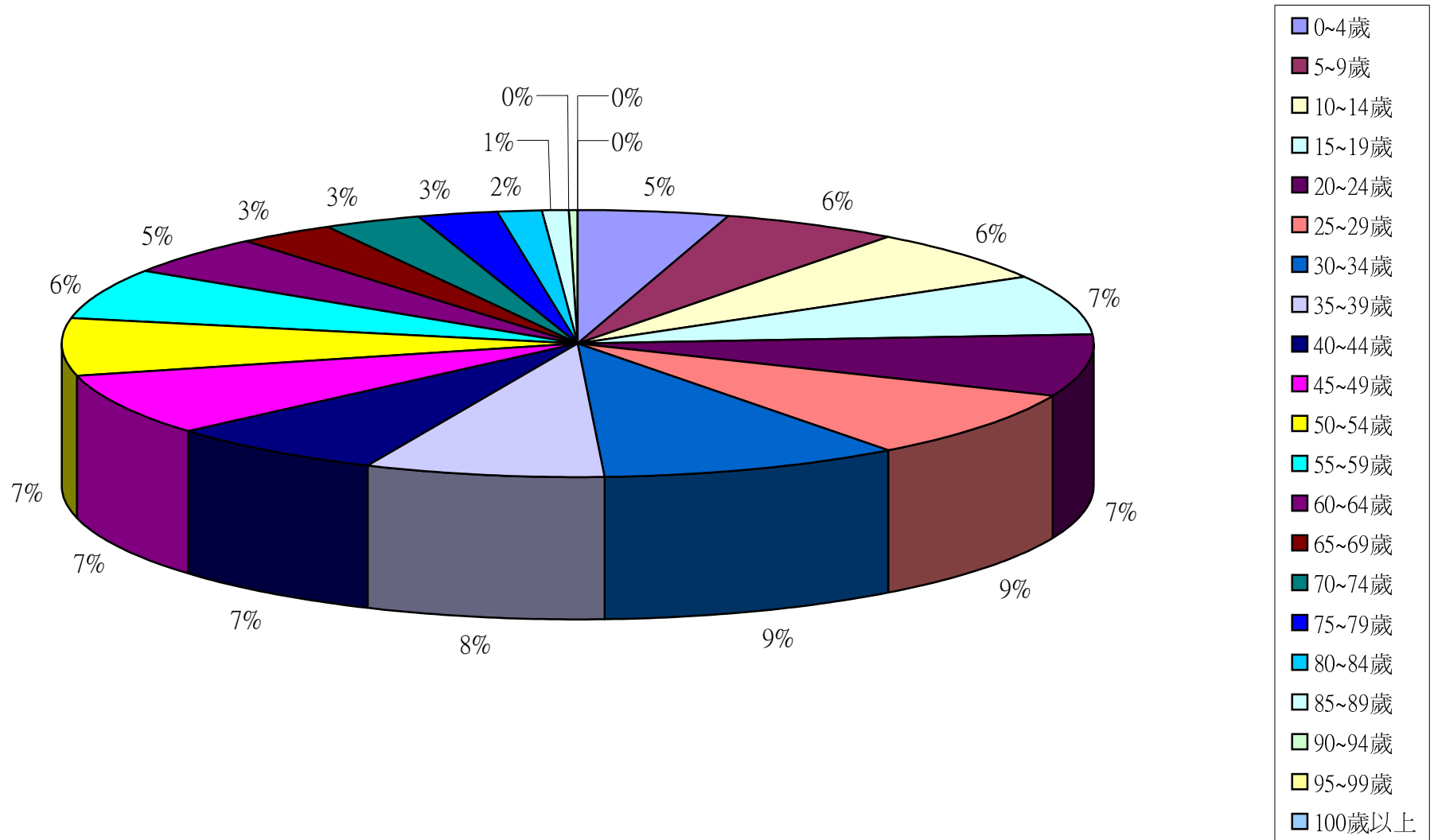

彰化縣鹿港鎮2012年8月按5歲年齡組分比例圖

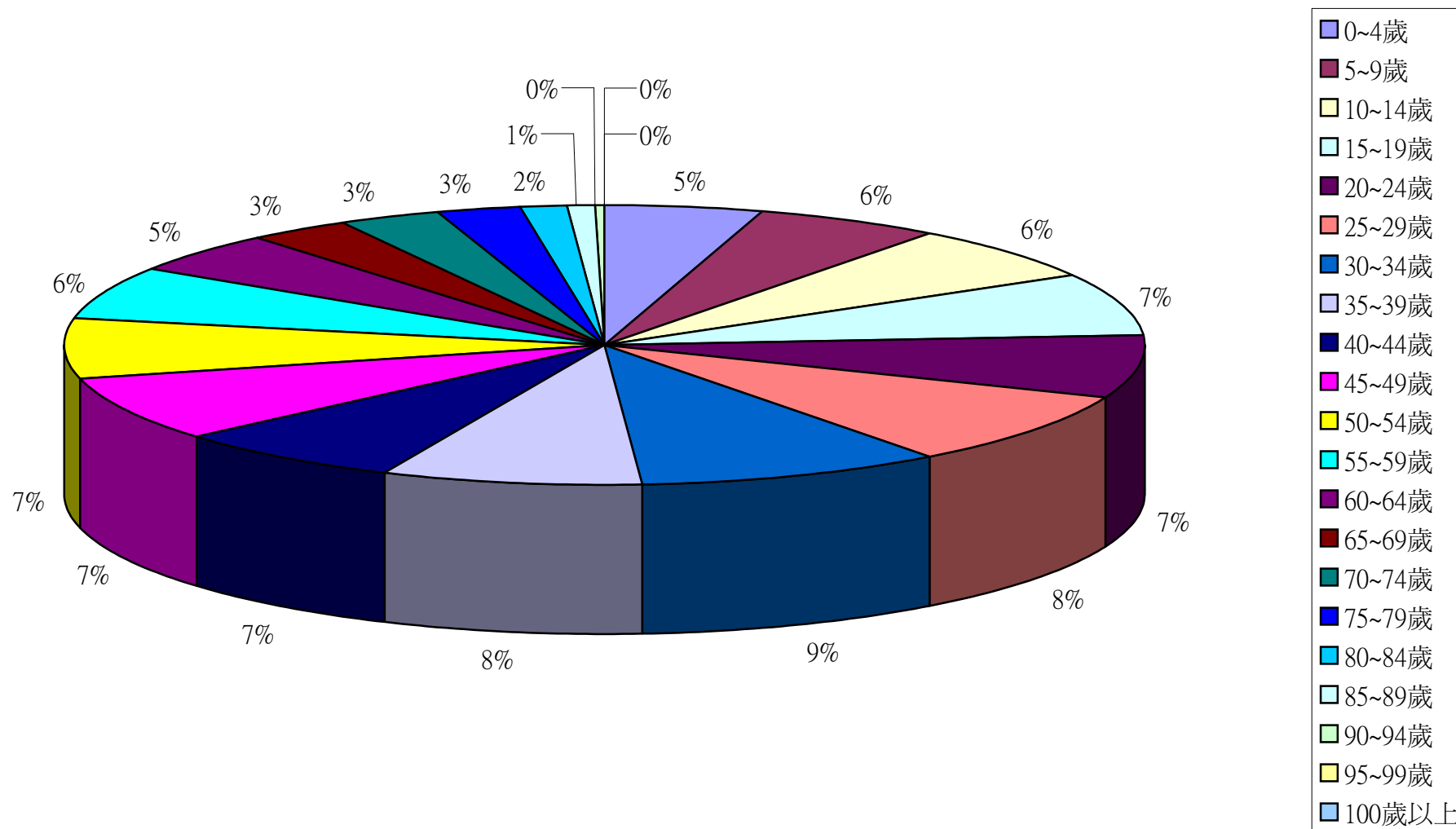

彰化縣鹿港鎮2012年9月按5歲年齡組分比例圖

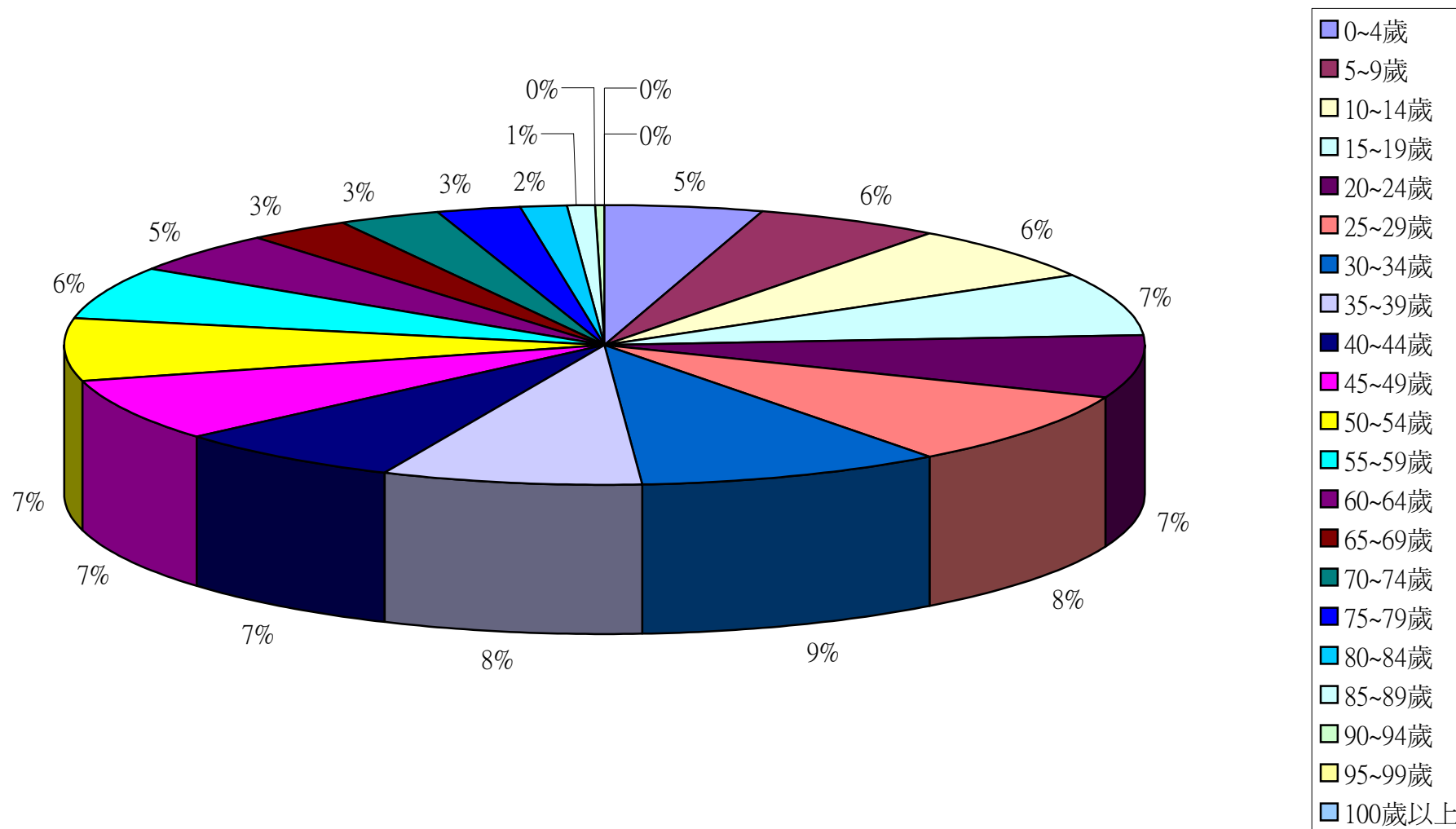

彰化縣鹿港鎮2012年10月按5歲年齡組分比例圖

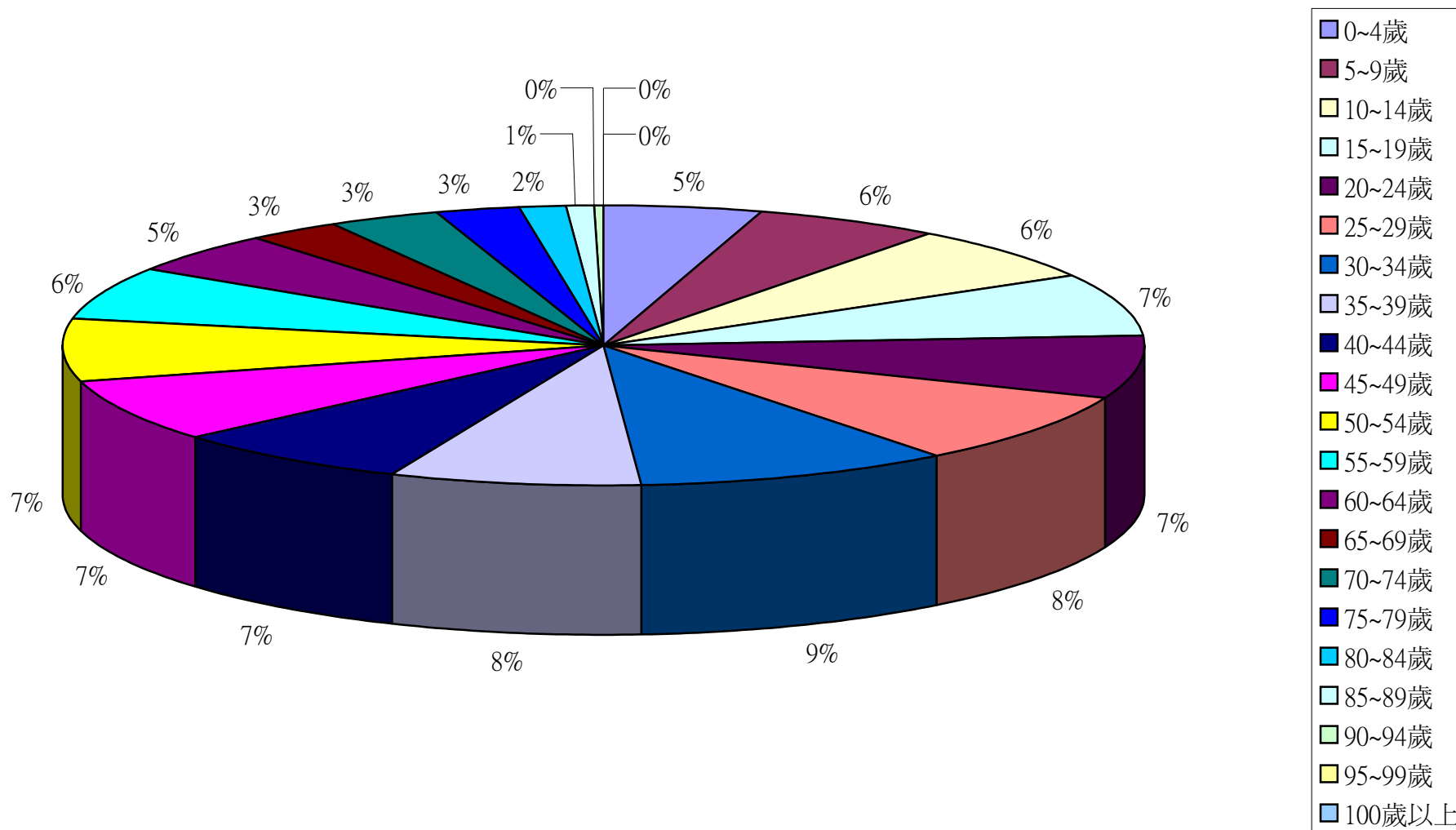

彰化縣鹿港鎮2012年11月按5歲年齡組分比例圖

