

彰化縣鹿港鎮民國101年10月各里現住人口數按性別及年齡分統計表

單位：人

里別	性別	小計	0~4歲	5~9歲	10~14歲	15~19歲	20~24歲	25~29歲	30~34歲	35~39歲	40~44歲	45~49歲	50~54歲	55~59歲	60~64歲	65~69歲	70~74歲	75~79歲	80~84歲	85~89歲	90~94歲	95~99歲	100歲以上
大有里	男	726	30	40	47	30	45	44	72	60	67	46	54	50	46	24	33	23	11	4	-	-	-
	女	688	34	37	24	41	36	56	71	57	45	42	46	48	42	29	26	23	19	11	-	1	-
	小計	1,414	64	77	71	71	81	100	143	117	112	88	100	98	88	53	59	46	30	15	-	1	-
山崙里	男	1,977	92	88	127	144	137	144	175	151	149	156	161	107	92	75	66	61	30	16	4	2	-
	女	1,796	72	72	129	130	118	137	161	144	126	116	117	102	104	59	72	58	41	29	8	1	-
	小計	3,773	164	160	256	274	255	281	336	295	275	272	278	209	196	134	138	119	71	45	12	3	-
中興里	男	316	17	12	13	17	29	24	24	14	13	21	22	37	25	12	12	11	5	7	1	-	-
	女	301	11	5	14	10	20	26	30	18	17	15	36	27	18	9	18	11	11	4	1	-	-
	小計	617	28	17	27	27	49	50	54	32	30	36	58	64	43	21	30	22	16	11	2	-	-
永安里	男	2,720	125	158	199	217	208	222	235	184	198	226	183	163	114	81	90	59	40	12	5	1	-
	女	2,744	101	150	166	198	185	214	240	207	225	200	200	138	152	104	111	74	48	19	11	1	-
	小計	5,464	226	308	365	415	393	436	475	391	423	426	383	301	266	185	201	133	88	31	16	2	-
玉順里	男	816	37	49	52	51	46	58	83	63	53	57	56	64	43	30	24	23	15	8	4	-	-
	女	756	29	43	32	58	44	58	74	46	45	44	44	55	52	24	34	23	35	10	5	1	-
	小計	1,572	66	92	84	109	90	116	157	109	98	101	100	119	95	54	58	46	50	18	9	1	-
東石里	男	2,605	148	138	185	183	188	247	261	206	172	158	192	168	140	62	64	49	36	7	1	-	-
	女	2,531	123	134	139	166	182	197	267	206	165	179	206	169	128	64	76	67	32	19	8	4	-
	小計	5,136	271	272	324	349	370	444	528	412	337	337	398	337	268	126	140	116	68	26	9	4	-
東崎里	男	3,253	189	213	236	288	235	220	306	282	251	248	221	156	131	82	77	58	43	11	6	-	-
	女	3,062	141	169	224	211	210	268	286	278	268	228	195	167	121	77	78	72	38	25	4	2	-
	小計	6,315	330	382	460	499	445	488	592	560	519	476	416	323	252	159	155	130	81	36	10	2	-
長興里	男	178	3	11	14	15	15	4	11	11	10	13	15	14	6	9	8	10	6	3	-	-	-
	女	176	4	10	8	10	10	13	11	16	15	6	14	8	11	6	10	8	14	1	1	-	-
	小計	354	7	21	22	25	25	17	22	27	25	19	29	22	17	15	18	18	20	4	1	-	-
洋厝里	男	1,512	66	59	89	114	102	124	118	112	116	130	123	103	62	53	48	53	25	8	7	-	-
	女	1,416	71	53	61	87	112	104	124	94	114	112	97	85	65	54	52	63	42	14	8	3	1
	小計	2,928	137	112	150	201	214	228	242	206	230	242	220	188	127	107	100	116	67	22	15	3	1
洛津里	男	547	14	23	36	29	38	38	56	37	41	36	41	40	39	16	28	18	8	8	1	-	-
	女	504	12	20	25	26	22	42	37	40	33	42	27	38	35	22	31	20	15	11	5	1	-
	小計	1,051	26	43	61	55	60	80	93	77	74	78	68	78	74	38	59	38	23	19	6	1	-
埔崙里	男	2,840	141	196	197	234	249	264	272	210	204	217	220	163	105	67	49	27	18	4	3	-	-
	女	2,778	122	134	169	207	249	243	241	210	198	221	235	194	113	74	64	58	30	13	2	1	-
	小計	5,618	263	330	366	441	498	507	513	420	402	438	455	357	218	141	113	85	48	17	5	1	-
泰興里	男	789	38	74	39	49	55	55	61	59	40	57	49	58	47	34	26	26	14	5	3	-	-
	女	776	37	66	31	52	43	59	62	49	48	54	47	63	43	30	33	29	20	8	2	-	-
	小計	1,565	75	140	70	101	98	114	123	108	88	111	96	121	90	64	59	55	34	13	5	-	-
海埔里	男	2,112	120	78	95	149	164	227	213	151	143	158	175	127	95	65	59	47	32	8	5	1	-
	女	2,019	98	84	107	141	131	218	213	141	141	128	159	124	105	55	62	48	36	21	6	-	1
	小計	4,131	218	162	202	290	295	445	426	292	284	286	334	251	200	120	121	95	68	29	11	1	1
草中里	男	1,994	90	92	109	149	155	157	170	127	140	178	159	122	95	55	73	67	31	20	5	-	-
	女	1,881	85	84	111	132	133	175	170	134	107	137	130	115	75	73	78	69	36	25	11	1	-
	小計	3,875	175	176	220	281	288	332	340	261	247	315	289	237	170	128	151	136	67	45	16	1	-
郭厝里	男	381	14	23	25	13	26	32	35	25	28	26	33	27	23	17	16	10	4	1	3	-	-
	女	303	17	9	14	12	15	26	24	24	24	16	24	21	21	17	16	9	5	8	1	-	-
	小計	684	31	32	39	25	41	58	59	49	52	42	57	48	44	34	32	19	9	9	4	-	-
頂厝里	男	4,602	258	342	347	333	366	410	457	390	303	303	317	252	182	120	96	73	32	16	4	1	-
	女	4,535	255	331	287	348	305	392	431	379	299	337	306	269	214	92	122	84	36	34	11	3	-
	小計	9,137	513	673	634	681	671	802	888	769	602	640	623	521	396	212	218	157	68	50	15	4	-
頂番里	男	2,385	129	135	163	148	173	193	243	230	184	192	165	137	95	51	59	47	33	7	1	-	-
	女	2,292	119	126	174	173	158	202	211	197	153	154	161	114	106	63	66	61	43	9	2	-	-
	小計	4,677	248	261	337	321	331	395	454	427	337	346	326	251	201	114	125	108	76	16	3	-	-
景福里	男	681	30	22	24	35	40	55	58	58	60	43	64	56	38	21	30	28	9	8	2	-	-
	女	690	21	23	32	34	43	60	59	63	47	49	57	45	38	19	37	25	17	17	3	1	-
	小計	1,371	51	45	56	69	83	115	117	121	107	92	121	101	76	40	67	53	26	25	5	1	-

菜園里	男	647	27	61	45	42	45	55	69	37	36	41	29	44	27	21	36	16	7	4	4	1	-
	女	596	22	43	42	34	35	39	60	45	40	43	29	39	29	25	21	23	13	9	5	-	-
	小計	1,243	49	104	87	76	80	94	129	82	76	84	58	83	56	46	57	39	20	13	9	1	-
街尾里	男	1,405	50	126	93	109	117	99	111	106	108	108	98	81	75	30	42	25	15	6	5	1	-
	女	1,462	69	106	92	111	92	101	120	110	102	129	95	95	56	51	49	38	20	16	8	2	-
	小計	2,867	119	232	185	220	209	200	231	216	210	237	193	176	131	81	91	63	35	22	13	3	-
詔安里	男	1,237	70	51	82	71	104	116	124	103	85	80	88	71	70	36	31	28	16	6	4	1	-
	女	1,114	55	57	67	71	92	91	110	92	70	71	73	76	48	23	37	35	26	11	6	3	-
	小計	2,351	125	108	149	142	196	207	234	195	155	151	161	147	118	59	68	63	42	17	10	4	-
順興里	男	586	21	25	33	33	37	38	46	50	54	40	46	43	36	23	17	26	15	3	-	-	-
	女	539	20	20	25	25	34	44	43	42	41	39	39	33	33	22	29	26	14	5	4	1	-
	小計	1,125	41	45	58	58	71	82	89	92	95	79	85	76	69	45	46	52	29	8	4	1	-
新宮里	男	575	11	24	21	45	53	43	34	39	26	48	50	43	37	22	32	27	9	8	3	-	-
	女	533	8	24	27	27	36	43	40	30	34	40	49	32	39	23	28	15	27	4	5	2	-
	小計	1,108	19	48	48	72	89	86	74	69	60	88	99	75	76	45	60	42	36	12	8	2	-
溝墘里	男	2,603	142	166	149	209	198	268	279	196	168	174	164	165	121	72	55	41	23	8	4	-	1
	女	2,450	121	132	166	166	182	255	227	183	146	162	184	176	121	68	65	38	27	26	3	2	-
	小計	5,053	263	298	315	375	380	523	506	379	314	336	348	341	242	140	120	79	50	34	7	2	1
廖厝里	男	2,486	117	113	154	234	218	203	243	181	192	182	186	140	99	69	65	50	26	11	3	-	-
	女	2,356	125	103	153	177	180	223	205	183	171	183	150	156	97	66	59	62	36	18	8	1	-
	小計	4,842	242	216	307	411	398	426	448	364	363	365	336	296	196	135	124	112	62	29	11	1	-
興化里	男	400	15	38	32	26	32	22	34	22	23	29	21	33	25	11	12	12	8	4	1	-	-
	女	380	13	20	29	16	21	33	29	20	31	26	24	21	22	15	11	21	14	8	3	2	1
	小計	780	28	58	61	42	53	55	63	42	54	55	45	54	47	26	23	33	22	12	4	2	1
頭南里	男	1,324	66	42	87	125	95	109	103	84	98	115	117	79	49	45	41	40	18	10	-	1	-
	女	1,235	52	51	84	106	104	91	105	87	95	94	70	70	57	40	42	41	26	12	6	2	-
	小計	2,559	118	93	171	231	199	200	208	171	193	209	187	149	106	85	83	81	44	22	6	3	-
頭崙里	男	1,697	81	108	142	125	142	122	167	121	147	119	114	94	71	43	40	31	21	7	2	-	-
	女	1,568	69	84	104	129	131	128	152	123	108	103	94	97	72	48	40	34	39	10	1	1	1
	小計	3,265	150	192	246	254	273	250	319	244	255	222	208	191	143	91	80	65	60	17	3	1	1
龍山里	男	454	22	35	25	25	14	31	40	37	40	29	29	33	27	18	17	18	11	2	-	-	1
	女	448	29	43	23	16	26	32	29	32	41	23	22	25	17	19	26	23	9	11	2	-	-
	小計	902	51	78	48	41	40	63	69	69	81	52	51	58	44	37	43	41	20	13	2	-	1
總計	男	43,848	2,163	2,542	2,860	3,242	3,326	3,624	4,100	3,346	3,149	3,230	3,192	2,670	2,015	1,264	1,246	1,004	561	222	81	9	2
	女	41,929	1,935	2,233	2,559	2,914	2,949	3,570	3,832	3,250	2,949	2,993	2,930	2,602	2,034	1,271	1,393	1,158	769	408	140	36	4
	總計	85,777	4,098	4,775	5,419	6,156	6,275	7,194	7,932	6,596	6,098	6,223	6,122	5,272	4,049	2,535	2,639	2,162	1,330	630	221	45	6

02-01 現住人口數年齡分配按單齡組 Resident Population by Single Year of Age

中華民國一零一年底 End of 2012

單位：人 Unit：Persons

年底別 End of Year	性別 Sex	總計 Grand Total	0歲 Years	1歲 Years	2歲 Years	3歲 Years	4歲 Years	5歲 Years	6歲 Years	7歲 Years	8歲 Years	9歲 Years	10歲 Years	11歲 Years	12歲 Years	13歲 Years
一百零一年一月 2012/01	計 T.	85,522	815	688	814	857	863	919	979	1,018	1,021	1,030	1,079	1,150	1,029	1,067
	男 M.	43,799	406	356	443	468	450	488	500	555	566	544	562	615	561	564
	女 F.	41,723	409	332	371	389	413	431	479	463	455	486	517	535	468	503
一百零一年二月 2012/02	計 T.	85,505	834	695	811	846	855	906	987	1,016	1,014	1,020	1,068	1,147	1,011	1,060
	男 M.	43,783	412	363	437	461	450	474	504	562	564	534	555	612	555	553
	女 F.	41,722	422	332	374	385	405	432	483	454	450	486	513	535	456	507
一百零一年三月 2012/03	計 T.	85,561	832	717	783	871	850	900	1,008	1,000	1,003	1,023	1,072	1,130	1,004	1,063
	男 M.	43,789	413	374	412	479	448	469	515	557	546	539	562	602	548	558
	女 F.	41,772	419	343	371	392	402	431	493	443	457	484	510	528	456	505
一百零一年四月 2012/04	計 T.	85,589	841	709	786	879	836	917	998	997	998	1,023	1,070	1,110	1,000	1,080
	男 M.	43,790	415	375	410	483	445	473	513	548	541	549	556	587	536	574
	女 F.	41,799	426	334	376	396	391	444	485	449	457	474	514	523	464	506
一百零一年五月 2012/05	計 T.	85,584	843	718	769	883	827	894	1,016	979	996	1,014	1,074	1,127	1,002	1,066
	男 M.	43,779	419	376	401	493	431	462	524	544	535	548	558	589	536	563
	女 F.	41,805	424	342	368	390	396	432	492	435	461	466	516	538	466	503
一百零一年六月 2012/06	計 T.	85,660	856	716	766	884	833	871	1,022	976	996	1,007	1,091	1,123	1,010	1,078
	男 M.	43,793	426	379	395	483	448	432	541	530	539	552	564	583	537	580
	女 F.	41,867	430	337	371	401	385	439	481	446	457	455	527	540	473	498
一百零一年七月 2012/07	計 T.	85,645	811	784	748	872	850	856	1,025	959	986	1,018	1,083	1,100	1,035	1,049
	男 M.	43,777	401	417	381	478	457	432	541	507	541	563	556	563	553	574
	女 F.	41,868	410	367	367	394	393	424	484	452	445	455	527	537	482	475
一百零一年八月 2012/08	計 T.	85,712	823	789	742	881	840	869	995	953	998	1,008	1,096	1,080	1,047	1,036
	男 M.	43,808	410	414	381	487	441	450	516	505	544	565	555	565	560	564
	女 F.	41,904	413	375	361	394	399	419	479	448	454	443	541	515	487	472
一百零一年九月 2012/09	計 T.	85,755	837	810	720	875	838	873	959	960	995	1,006	1,101	1,051	1,065	1,054
	男 M.	43,829	425	424	373	476	445	456	493	511	533	573	565	536	572	580
	女 F.	41,926	412	386	347	399	393	417	466	449	462	433	536	515	493	474
一百零一年十月 2012/10	計 T.	85,777	864	831	699	865	839	873	950	962	994	996	1,086	1,055	1,084	1,050
	男 M.	43,848	446	434	365	472	446	463	481	499	550	549	565	536	588	569
	女 F.	41,929	418	397	334	393	393	410	469	463	444	447	521	519	496	481
一百零一年十一月 2012/11	計 T.	85,811	894	837	695	847	832	891	937	960	988	1,008	1,058	1,054	1,098	1,058
	男 M.	43,860	460	436	355	468	442	471	480	492	544	564	553	539	593	570
	女 F.	41,951	434	401	340	379	390	420	457	468	444	444	505	515	505	488
一百零一年十二月 2012/12	計 T.	—	—	—	—	—	—	—	—	—	—	—	—	—	—	—
	男 M.	—	—	—	—	—	—	—	—	—	—	—	—	—	—	—
	女 F.	—	—	—	—	—	—	—	—	—	—	—	—	—	—	—

資料來源：彰化縣鹿港鎮戶政所。

Source：Lugang Township Household Registration Office, Changhua County

1.6-戶籍登記現住人口數按五歲、十歲年齡組分 Resident Population by 5-Year,10-Year Age Group

年(月)底別 End of Year (Month)	總人口數 Total	0~4歲 Years	5~9歲 Years	10~14歲 Years	15~19歲 Years	20~24歲 Years	25~29歲 Years	30~34歲 Years	35~39歲 Years	40~44歲 Years	45~49歲 Years	50~54歲 Years	55~59歲 Years	60~64歲 Years	65~69歲 Years	70~74歲 Years	75~79歲 Years	80~84歲 Years	85~89歲 Years	90~94歲 Years	95~99歲 Years	100歲以上 Years & Over
一 百 零 一 年 2012	0	0	0	0	0	0	0	0	0	0	0	0	0	0	0	0	0	0	0	0	0	0
一 月 Jan.	85,522	4,037	4,967	5,489	6,141	6,285	7,458	7,887	6,419	6,063	6,346	5,941	5,231	3,878	2,449	2,669	2,113	1,287	622	194	42	4
二 月 Feb.	85,505	4,041	4,943	5,444	6,158	6,263	7,428	7,908	6,420	6,082	6,283	5,963	5,254	3,916	2,455	2,657	2,124	1,293	630	195	44	4
三 月 Mar.	85,561	4,053	4,934	5,434	6,167	6,257	7,401	7,914	6,447	6,077	6,297	5,975	5,230	3,939	2,482	2,655	2,122	1,297	635	196	45	4
四 月 Apr.	85,589	4,051	4,933	5,426	6,159	6,258	7,388	7,906	6,458	6,069	6,278	6,005	5,235	3,937	2,527	2,640	2,131	1,304	632	201	47	4
五 月 May	85,584	4,040	4,899	5,428	6,174	6,265	7,369	7,908	6,471	6,056	6,276	6,034	5,225	3,960	2,518	2,649	2,120	1,308	632	202	46	4
六 月 June	85,660	4,055	4,872	5,452	6,183	6,274	7,347	7,903	6,495	6,054	6,257	6,065	5,249	3,979	2,506	2,635	2,137	1,309	631	207	45	5
七 月 July	85,645	4,065	4,844	5,439	6,170	6,258	7,327	7,890	6,527	6,063	6,267	6,074	5,236	3,986	2,523	2,629	2,153	1,315	621	209	43	6
八 月 Aug.	85,712	4,075	4,823	5,425	6,197	6,254	7,282	7,922	6,523	6,070	6,277	6,100	5,230	4,015	2,529	2,637	2,146	1,322	626	212	42	5
九 月 Sept.	85,755	4,080	4,793	5,426	6,165	6,281	7,241	7,951	6,540	6,082	6,249	6,131	5,234	4,042	2,520	2,638	2,160	1,325	629	218	45	5
十 月 Oct.	85,777	4,098	4,775	5,419	6,156	6,275	7,194	7,932	6,596	6,098	6,223	6,122	5,272	4,049	2,535	2,639	2,162	1,330	630	221	45	6
十一月 Nov.	85,811	4,105	4,784	5,394	6,131	6,299	7,160	7,927	6,600	6,126	6,186	6,133	5,294	4,062	2,559	2,623	2,172	1,344	638	221	47	6
十二月 Dec.	0	0	0	0	0	0	0	0	0	0	0	0	0	0	0	0	0	0	0	0	0	0

資料來源：彰化縣鹿港鎮戶政所。

Source : Lugang Township Household Registration Office, Changhua County

2.10齡組(人數)

2.10齡組(占總人口百分比%)

95-99歲 Years	100歲以上 Years & Over	年(月)底別 End of Year (Month)	0-9歲 Years	10-19歲 Years	20-29歲 Years	30-39歲 Years	40-49歲 Years	50-59歲 Years	60-69歲 Years	70-79歲 Years	80-89歲 Years	90-99歲 Years	100歲以上 Years & Over	年(月)底別 End of Year (Month)	0-9歲 Years	10-19歲 Years	20-29歲 Years
#DIV/0!	#DIV/0!	一百零一年2012	0	0	0	0	0	0	0	0	0	0	0	一百零一年2012	#DIV/0!	#DIV/0!	#DIV/0!
0.05	0.00	一月 Jan.	9,004	11,630	13,743	14,306	12,409	11,172	6,327	4,782	1,909	236	4	一月 Jan.	10.53	13.60	16.07
0.05	0.00	二月 Feb.	8,984	11,602	13,691	14,328	12,365	11,217	6,371	4,781	1,923	239	4	二月 Feb.	10.51	13.57	16.01
0.05	0.00	三月 Mar.	8,987	11,601	13,658	14,361	12,374	11,205	6,421	4,777	1,932	241	4	三月 Mar.	10.50	13.56	15.96
0.05	0.00	四月 Apr.	8,984	11,585	13,646	14,364	12,347	11,240	6,464	4,771	1,936	248	4	四月 Apr.	10.50	13.54	15.94
0.05	0.00	五月 May	8,939	11,602	13,634	14,379	12,332	11,259	6,478	4,769	1,940	248	4	五月 May	10.44	13.56	15.93
0.05	0.01	六月 June	8,927	11,635	13,621	14,398	12,311	11,314	6,485	4,772	1,940	252	5	六月 June	10.42	13.58	15.90
0.05	0.01	七月 July	8,909	11,609	13,585	14,417	12,330	11,310	6,509	4,782	1,936	252	6	七月 July	10.40	13.55	15.86
0.05	0.01	八月 Aug.	8,898	11,622	13,536	14,445	12,347	11,330	6,544	4,783	1,948	254	5	八月 Aug.	10.38	13.56	15.79
0.05	0.01	九月 Sept.	8,873	11,591	13,522	14,491	12,331	11,365	6,562	4,798	1,954	263	5	九月 Sept.	10.35	13.52	15.77
0.05	0.01	十月 Oct.	8,873	11,575	13,469	14,528	12,321	11,394	6,584	4,801	1,960	266	6	十月 Oct.	10.34	13.49	15.70
0.05	0.01	十一月 Nov.	8,889	11,525	13,459	14,527	12,312	11,427	6,621	4,795	1,982	268	6	十一月 Nov.	10.36	13.43	15.68
#DIV/0!	#DIV/0!	十二月 Dec.	0	0	0	0	0	0	0	0	0	0	0	十二月 Dec.	#DIV/0!	#DIV/0!	#DIV/0!

彰化縣鹿港鎮2012年1月按5歲年齡組分比例圖

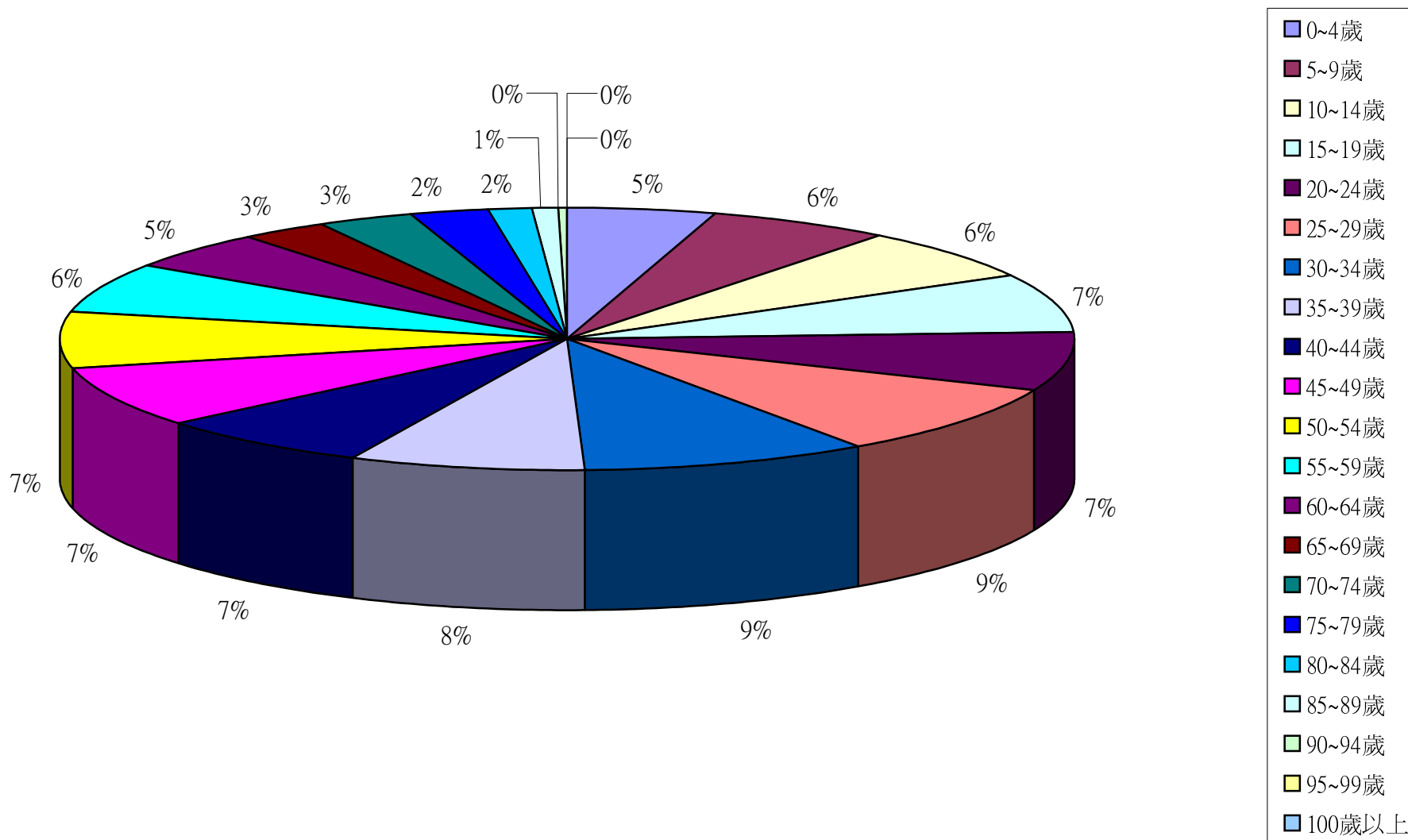

彰化縣鹿港鎮2012年2月按5歲年齡組分比例圖

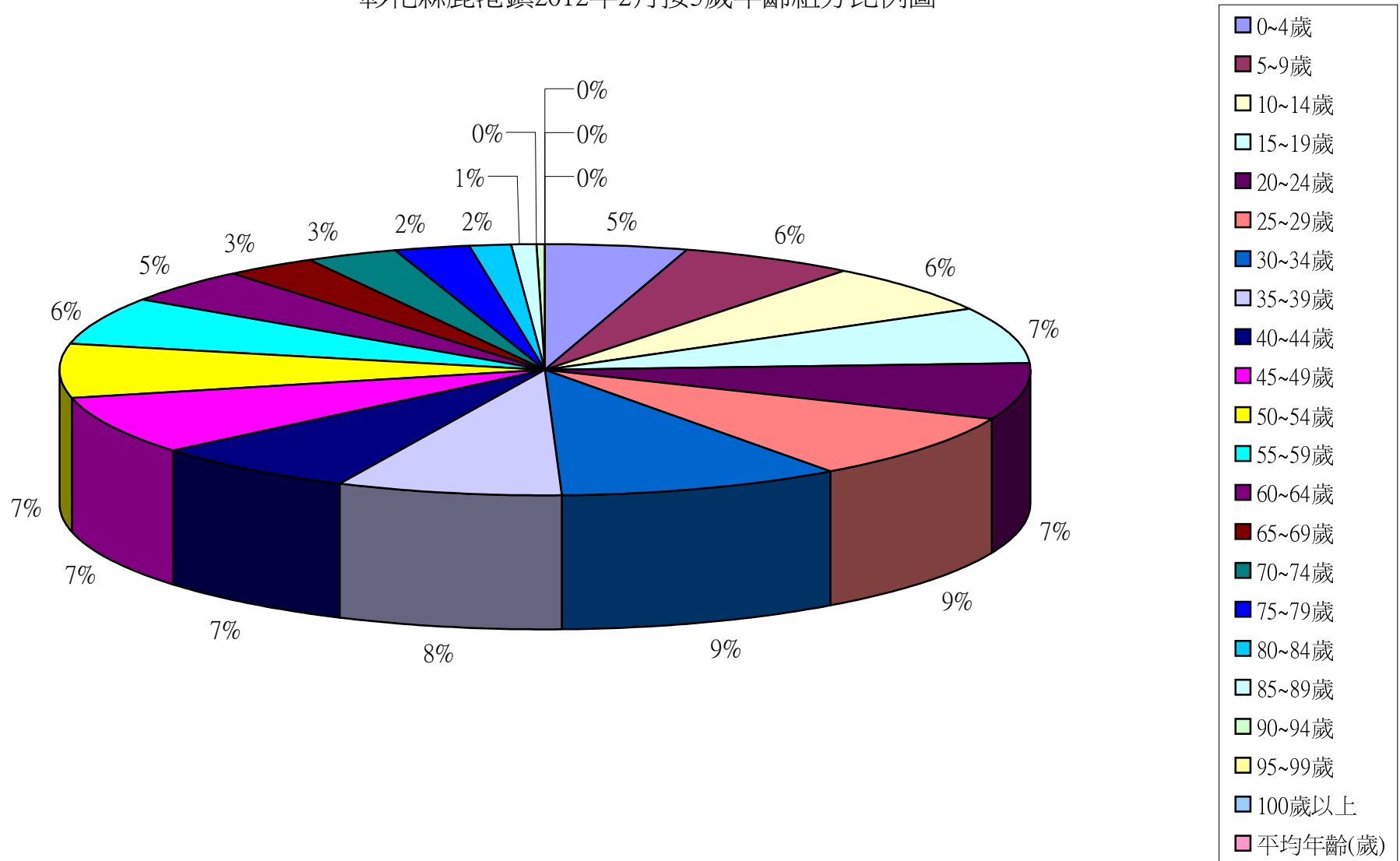

彰化縣鹿港鎮2012年3月按5歲年齡組分比例圖

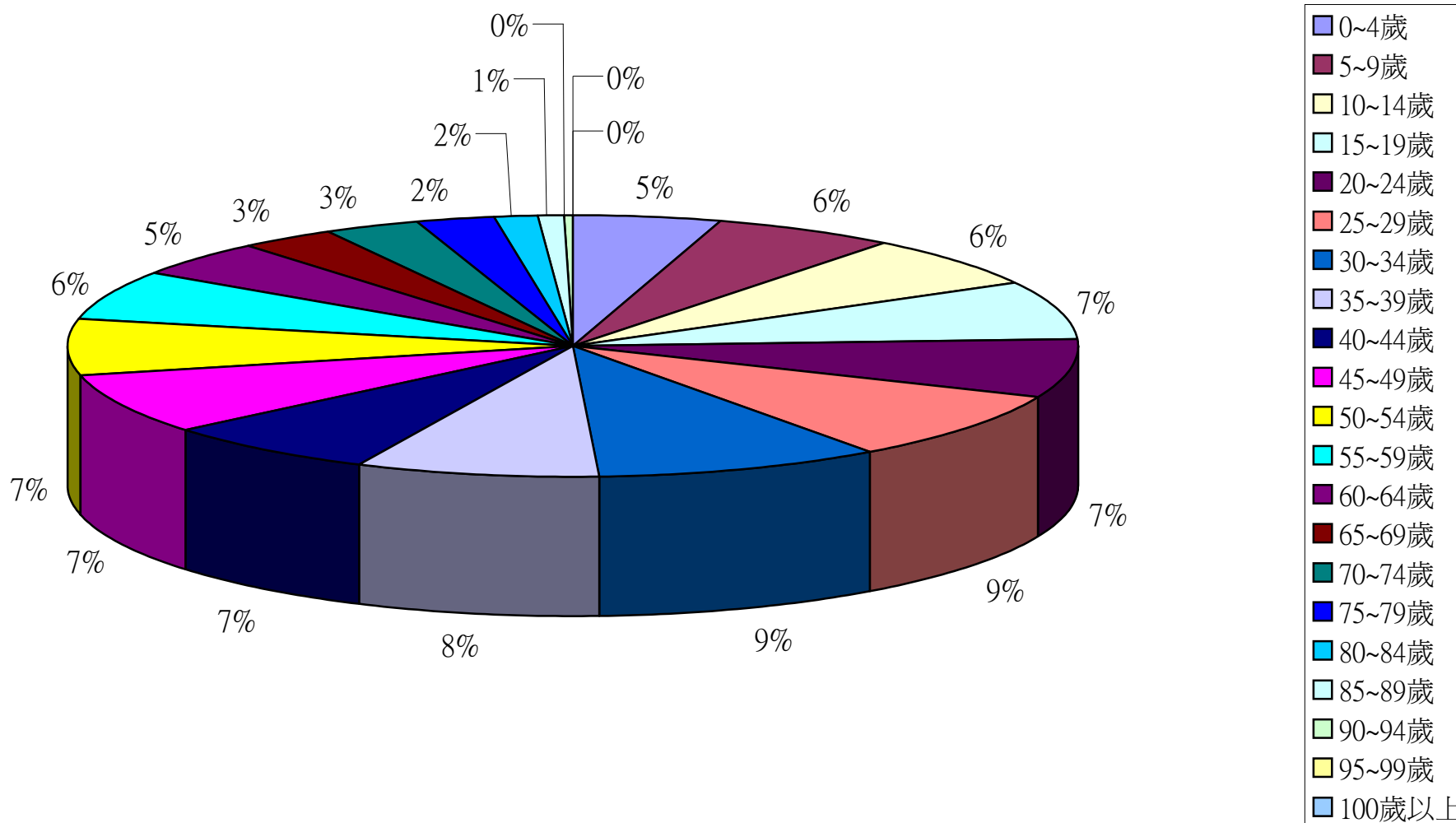

彰化縣鹿港鎮2012年4月按5歲年齡組分比例圖

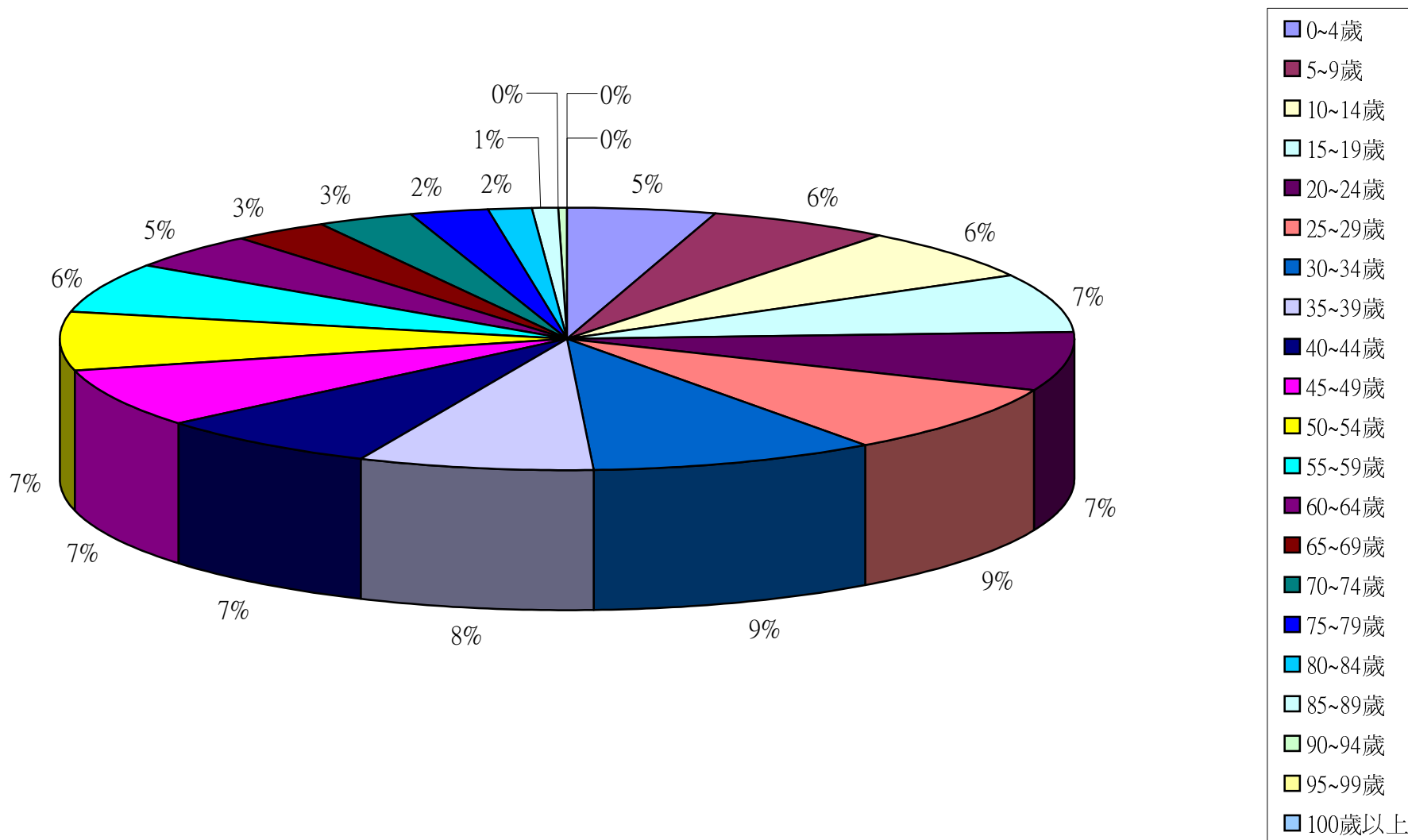

彰化縣鹿港鎮2012年5月按5歲年齡組分比例圖

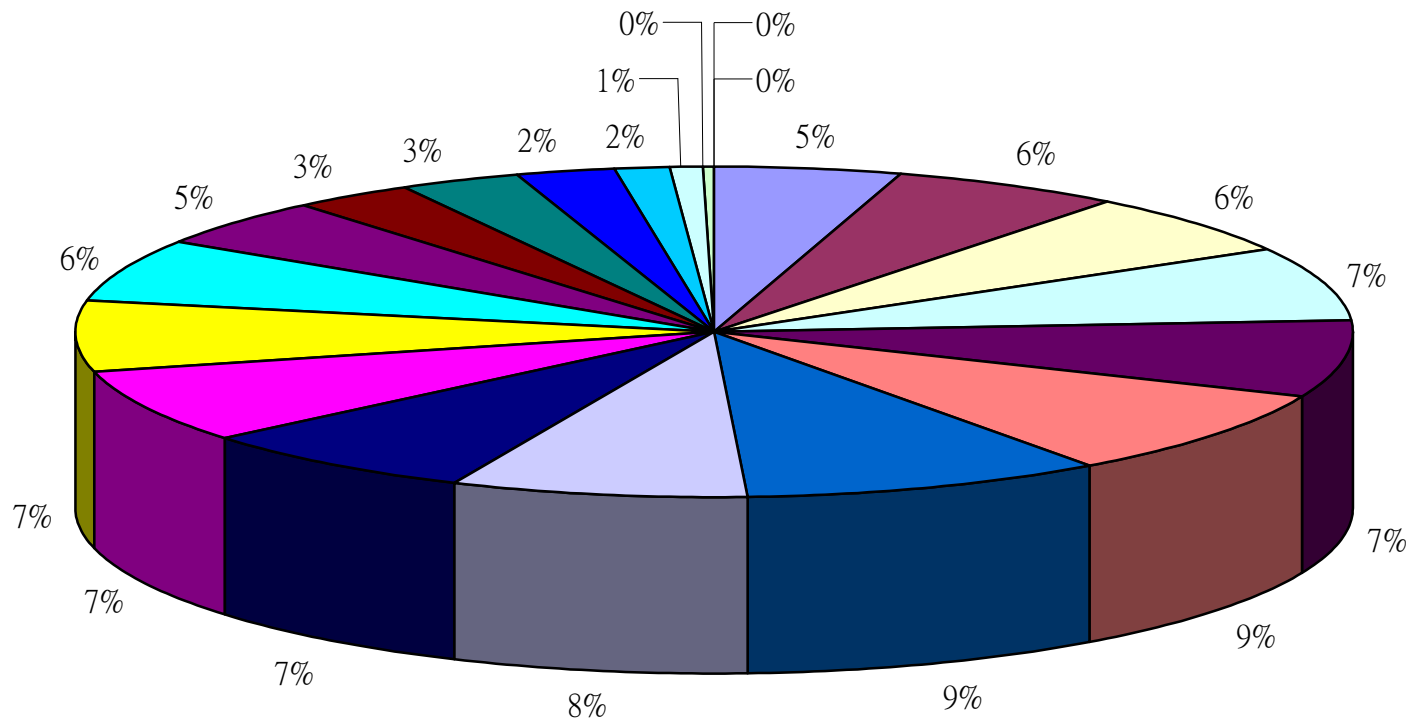

- 0~4歲
- 5~9歲
- 10~14歲
- 15~19歲
- 20~24歲
- 25~29歲
- 30~34歲
- 35~39歲
- 40~44歲
- 45~49歲
- 50~54歲
- 55~59歲
- 60~64歲
- 65~69歲
- 70~74歲
- 75~79歲
- 80~84歲
- 85~89歲
- 90~94歲
- 95~99歲
- 100歲以上

彰化縣鹿港鎮2012年6月按5歲年齡組分比例圖

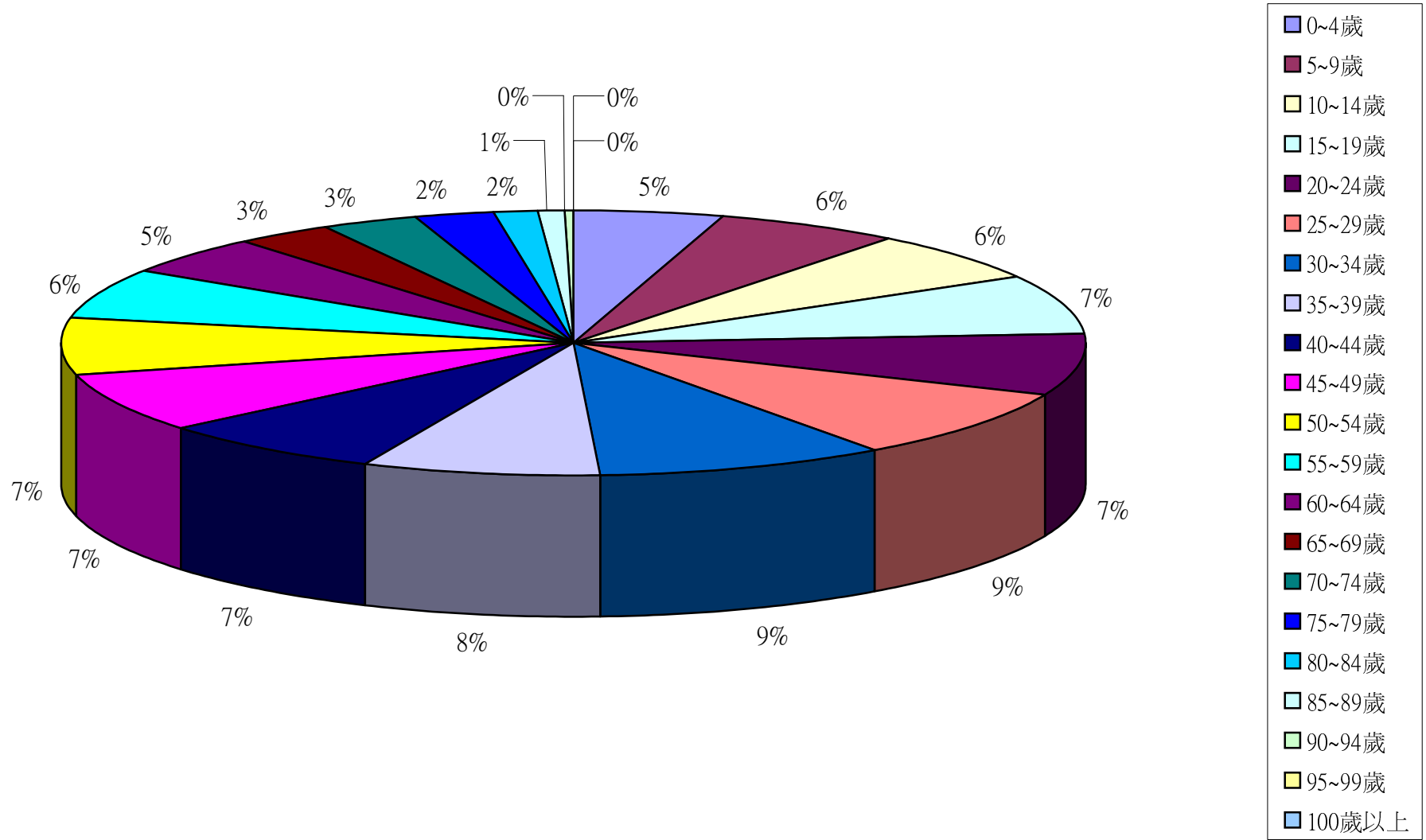

彰化縣鹿港鎮2012年7月按5歲年齡組分比例圖

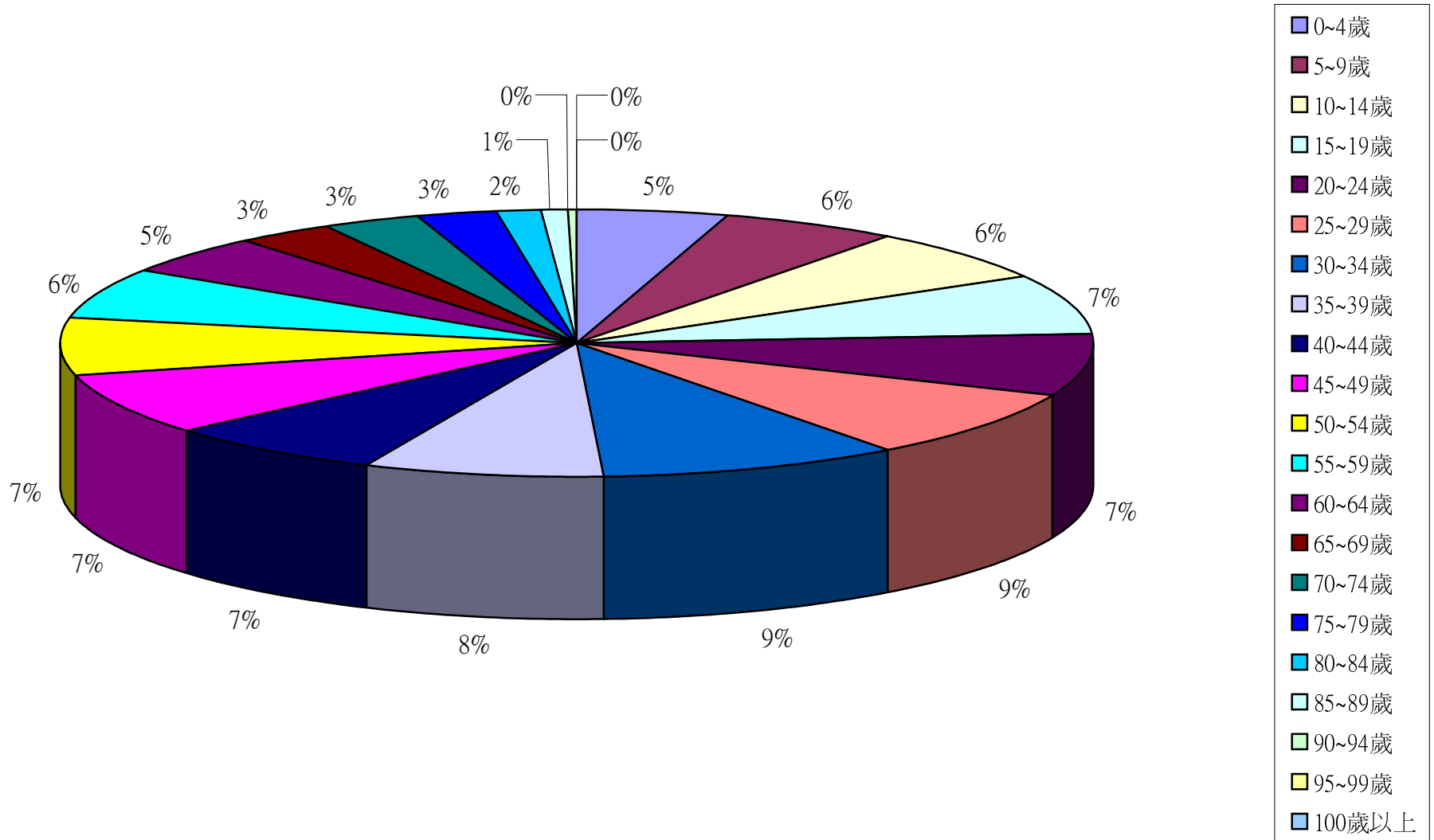

彰化縣鹿港鎮2012年8月按5歲年齡組分比例圖

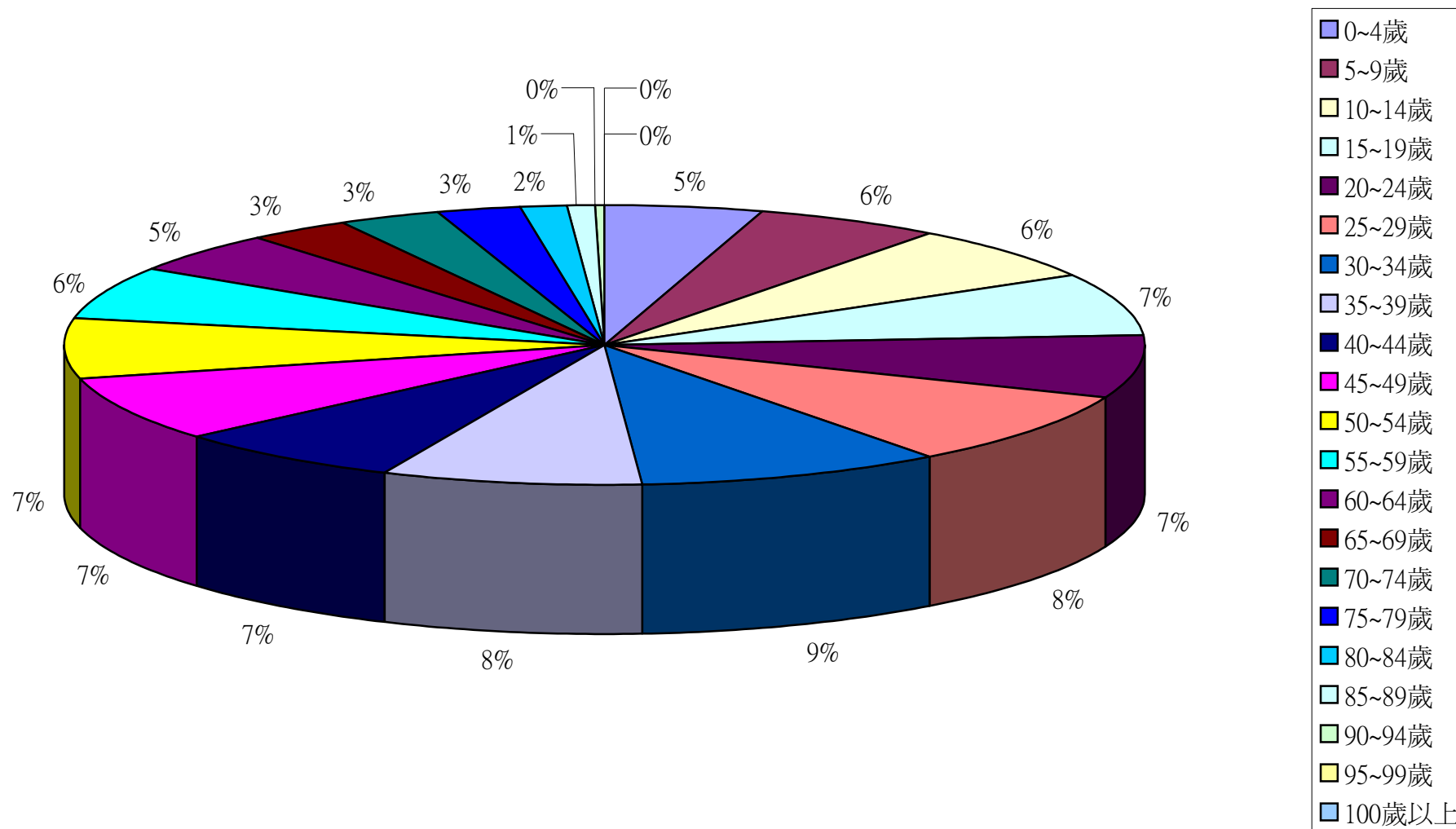

彰化縣鹿港鎮2012年9月按5歲年齡組分比例圖

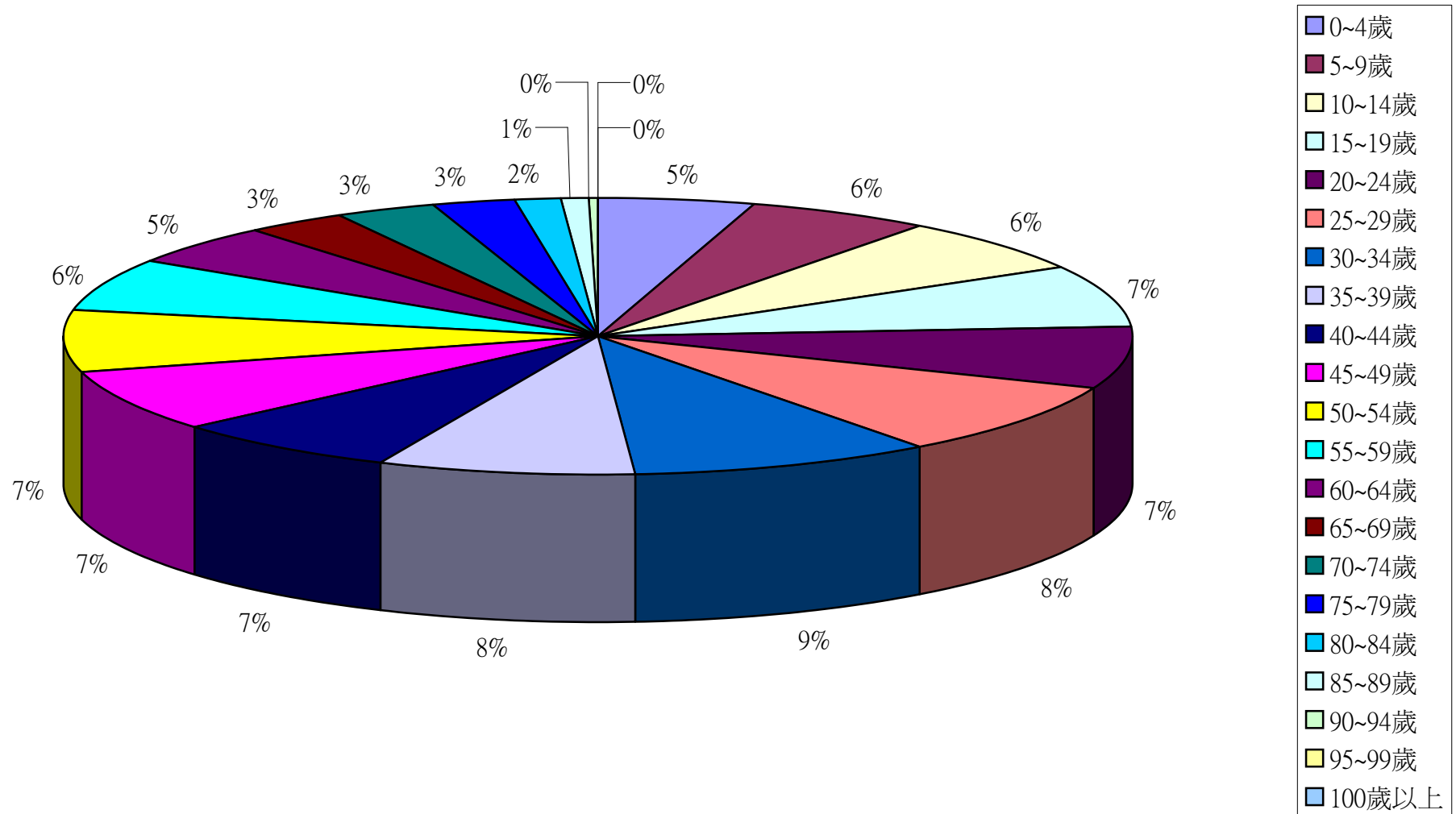

彰化縣鹿港鎮2012年10月按5歲年齡組分比例圖

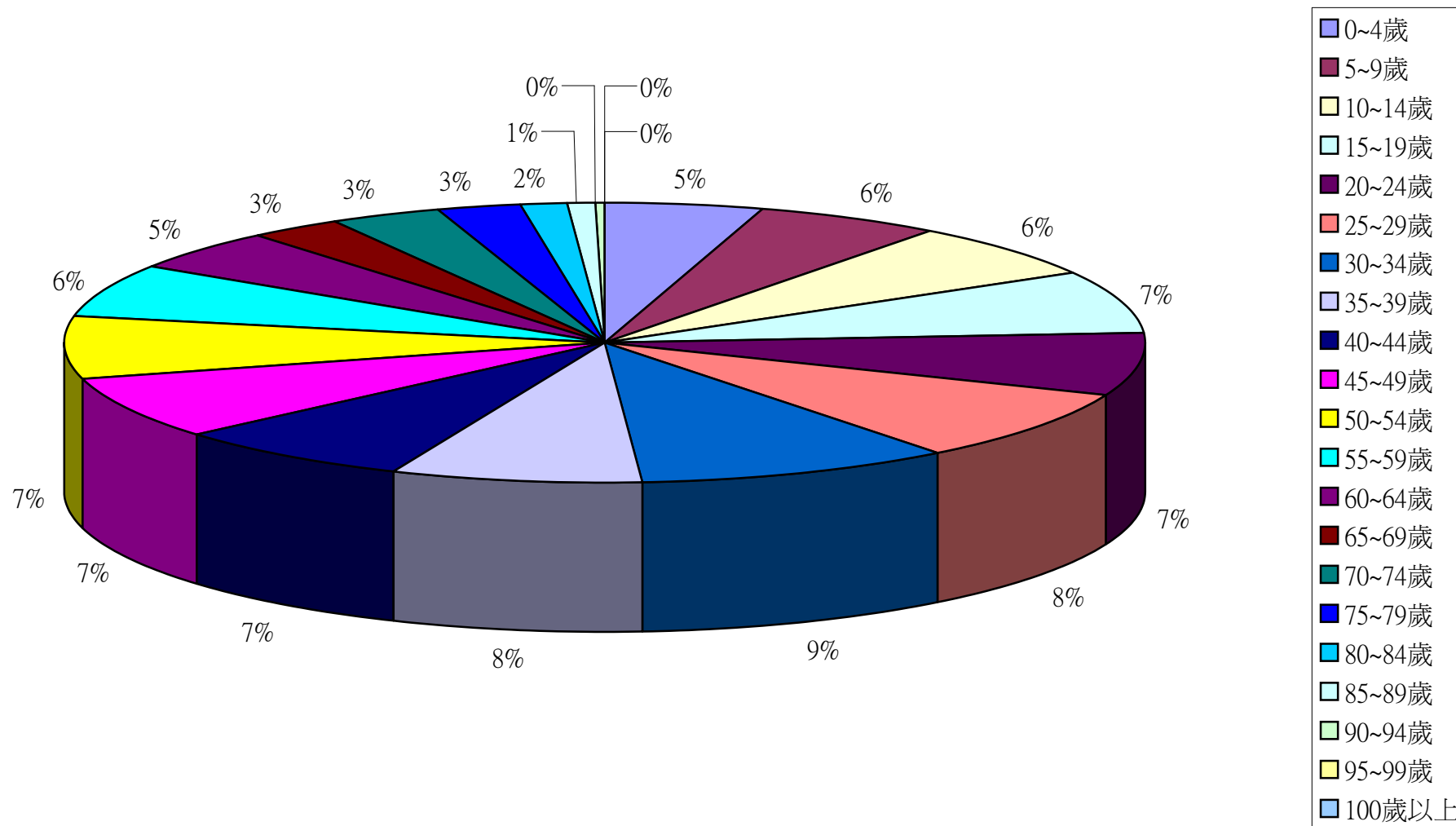

彰化縣鹿港鎮2012年11月按5歲年齡組分比例圖

