

彰化縣鹿港鎮民國100年8月各里現住人口數按性別及年齡分統計表

單位：人

里別	性別	小計	0~4歲	5~9歲	10~14歲	15~19歲	20~24歲	25~29歲	30~34歲	35~39歲	40~44歲	45~49歲	50~54歲	55~59歲	60~64歲	65~69歲	70~74歲	75~79歲	80~84歲	85~89歲	90~94歲	95~99歲	100歲以上
大有里	男	723	21	49	41	27	54	56	69	54	65	47	55	55	38	31	29	19	9	4	-	-	-
	女	689	29	33	30	41	37	70	63	53	45	42	54	48	46	23	27	20	19	8	1	-	-
	小計	1,412	50	82	71	68	91	126	132	107	110	89	109	103	84	54	56	39	28	12	1	-	-
山崙里	男	2,012	103	80	153	127	144	142	196	154	161	152	144	121	86	75	65	56	31	18	3	1	-
	女	1,813	84	81	131	123	121	152	168	137	129	105	120	114	89	59	66	63	35	29	7	-	-
	小計	3,825	187	161	284	250	265	294	364	291	290	257	264	235	175	134	131	119	66	47	10	1	-
中興里	男	322	15	11	12	20	31	28	23	12	16	24	26	37	23	9	14	8	7	6	-	-	-
	女	304	8	9	15	11	20	29	30	14	18	22	31	25	16	9	21	12	8	4	1	1	-
	小計	626	23	20	27	31	51	57	53	26	34	46	57	62	39	18	35	20	15	10	1	1	-
永安里	男	2,701	131	170	189	212	207	228	229	186	206	208	184	162	107	82	92	56	35	12	4	1	-
	女	2,714	120	145	150	201	179	225	252	205	212	212	171	150	139	103	105	72	44	20	8	1	-
	小計	5,415	251	315	339	413	386	453	481	391	418	420	355	312	246	185	197	128	79	32	12	2	-
玉順里	男	825	38	51	58	51	46	67	83	59	57	58	52	66	37	28	28	18	21	4	3	-	-
	女	766	29	45	44	59	35	75	66	46	46	40	50	55	45	24	35	27	29	7	6	3	-
	小計	1,591	67	96	102	110	81	142	149	105	103	98	102	121	82	52	63	45	50	11	9	3	-
東石里	男	2,580	138	162	181	173	194	255	248	207	171	171	178	171	119	66	59	45	34	7	1	-	-
	女	2,478	129	131	138	157	184	212	275	194	164	169	198	152	122	53	83	59	29	15	13	1	-
	小計	5,058	267	293	319	330	378	467	523	401	335	340	376	323	241	119	142	104	63	22	14	1	-
東崎里	男	3,220	186	210	247	275	223	244	314	281	257	245	191	163	118	77	73	61	36	13	4	1	1
	女	3,004	150	168	224	201	217	291	282	261	250	224	175	166	118	74	73	69	38	16	5	2	-
	小計	6,224	336	378	471	476	440	535	596	542	507	469	366	329	236	151	146	130	74	29	9	3	1
長興里	男	183	3	14	19	14	9	6	11	13	9	14	15	11	9	5	13	8	9	1	-	-	-
	女	185	9	8	11	10	12	12	15	15	14	7	14	7	9	6	14	10	9	2	1	-	-
	小計	368	12	22	30	24	21	18	26	28	23	21	29	18	18	11	27	18	18	3	1	-	-
洋厝里	男	1,539	66	70	102	103	104	135	128	92	122	149	107	101	62	48	64	47	24	9	6	-	-
	女	1,423	70	59	72	83	112	122	110	99	114	106	96	79	66	54	64	59	35	14	7	2	-
	小計	2,962	136	129	174	186	216	257	238	191	236	255	203	180	128	102	128	106	59	23	13	2	-
洛津里	男	554	17	17	39	25	42	44	53	40	44	36	39	45	33	16	25	21	13	4	1	-	-
	女	513	11	33	20	21	26	51	37	37	32	38	30	36	40	19	30	23	16	9	3	1	-
	小計	1,067	28	50	59	46	68	95	90	77	76	74	69	81	73	35	55	44	29	13	4	1	-
埔崙里	男	2,793	136	205	194	244	234	281	251	200	199	228	199	155	101	58	50	25	19	8	6	-	-
	女	2,684	109	142	174	202	239	231	244	196	202	235	205	177	97	76	61	56	22	12	4	-	-
	小計	5,477	245	347	368	446	473	512	495	396	401	463	404	332	198	134	111	81	41	20	10	-	-
泰興里	男	810	46	73	47	49	62	55	65	59	45	57	54	50	44	32	29	23	11	6	3	-	-
	女	774	33	57	37	50	50	65	58	55	49	53	46	62	46	24	35	25	21	6	2	-	-
	小計	1,584	79	130	84	99	112	120	123	114	94	110	100	112	90	56	64	48	32	12	5	-	-
海埔里	男	2,102	113	79	119	144	163	239	198	149	137	157	171	133	94	63	57	43	32	8	3	-	-
	女	1,985	87	94	103	130	153	214	207	130	152	116	169	115	95	58	59	41	35	20	5	1	1
	小計	4,087	200	173	222	274	316	453	405	279	289	273	340	248	189	121	116	84	67	28	8	1	1
草中里	男	2,010	101	92	133	154	150	169	161	126	148	173	156	123	78	65	70	60	32	15	4	-	-
	女	1,909	87	92	121	145	130	197	161	129	124	135	124	110	76	66	82	64	35	23	8	-	-
	小計	3,919	188	184	254	299	280	366	322	255	272	308	280	233	154	131	152	124	67	38	12	-	-
郭厝里	男	388	13	22	21	21	22	35	38	27	27	35	25	31	22	15	17	8	4	3	2	-	-
	女	319	15	17	12	13	21	31	26	23	26	14	23	25	18	15	18	7	9	5	1	-	-
	小計	707	28	39	33	34	43	66	64	50	53	49	48	56	40	30	35	15	13	8	3	-	-
頂厝里	男	4,490	237	367	347	326	364	432	418	366	283	312	307	249	164	109	95	71	31	8	4	-	-
	女	4,423	224	369	297	341	306	389	436	341	302	313	308	254	181	97	114	76	39	26	8	2	-
	小計	8,913	461	736	644	667	670	821	854	707	585	625	615	503	345	206	209	147	70	34	12	2	-
頂番里	男	2,327	117	150	153	153	172	209	238	213	164	191	164	135	76	55	60	46	27	3	1	-	-
	女	2,222	112	144	161	159	167	215	208	165	143	158	145	118	91	62	62	67	36	6	3	-	-
	小計	4,549	229	294	314	312	339	424	446	378	307	349	309	253	167	117	122	113	63	9	4	-	-
景福里	男	713	31	25	28	46	43	63	64	53	60	49	70	50	35	21	33	23	11	6	2	-	-
	女	705	19	27	46	33	48	56	59	59	49	53	56	44	38	21	40	26	12	16	2	1	-
	小計	1,418	50	52	74	79	91	119	123	112	109	102	126	94	73	42	73	49	23	22	4	1	-

菜園里	男	666	25	75	43	42	46	67	63	32	42	38	32	43	26	20	36	17	8	9	2	-	-
	女	614	17	45	44	36	39	56	54	46	34	45	30	44	33	21	22	24	14	7	3	-	-
	小計	1,280	42	120	87	78	85	123	117	78	76	83	62	87	59	41	58	41	22	16	5	-	-
街尾里	男	1,395	63	118	100	105	117	105	114	95	111	108	86	86	61	32	48	18	17	4	7	-	-
	女	1,447	72	109	93	93	92	121	110	120	95	132	95	90	53	47	46	29	24	18	6	2	-
	小計	2,842	135	227	193	198	209	226	224	215	206	240	181	176	114	79	94	47	41	22	13	2	-
詔安里	男	1,225	59	57	73	80	101	120	127	100	82	87	80	75	62	36	29	29	14	11	2	1	-
	女	1,104	52	65	56	80	92	101	101	83	64	84	66	81	38	26	40	37	21	13	2	2	-
	小計	2,329	111	122	129	160	193	221	228	183	146	171	146	156	100	62	69	66	35	24	4	3	-
順興里	男	588	21	30	33	35	39	35	44	56	49	44	39	51	27	25	23	24	10	3	-	-	-
	女	543	17	23	27	29	31	53	37	42	38	40	38	33	33	25	30	26	10	9	-	2	-
	小計	1,131	38	53	60	64	70	88	81	98	87	84	77	84	60	50	53	50	20	12	-	2	-
新宮里	男	588	16	26	26	50	50	43	34	34	32	56	45	43	33	25	36	22	8	6	3	-	-
	女	551	16	29	22	31	44	41	28	37	35	39	48	42	32	23	28	21	23	5	6	1	-
	小計	1,139	32	55	48	81	94	84	62	71	67	95	93	85	65	48	64	43	31	11	9	1	-
溝墘里	男	2,609	148	173	184	190	208	267	291	176	171	168	172	166	109	64	58	35	19	6	3	-	1
	女	2,467	132	140	166	163	199	260	240	162	155	168	193	169	106	61	59	35	33	21	3	2	-
	小計	5,076	280	313	350	353	407	527	531	338	326	336	365	335	215	125	117	70	52	27	6	2	1
廖厝里	男	2,479	98	134	168	233	222	208	238	173	193	194	174	134	98	65	61	50	20	12	3	1	-
	女	2,337	117	111	155	186	177	237	207	167	178	186	141	149	88	62	65	57	29	21	3	1	-
	小計	4,816	215	245	323	419	399	445	445	340	371	380	315	283	186	127	126	107	49	33	6	2	-
興化里	男	422	19	38	42	27	30	26	30	23	22	34	28	32	22	13	12	11	7	6	-	-	-
	女	393	11	32	25	18	19	36	29	21	33	23	25	25	20	15	14	21	12	10	1	3	-
	小計	815	30	70	67	45	49	62	59	44	55	57	53	57	42	28	26	32	19	16	1	3	-
頭南里	男	1,310	55	51	97	114	101	104	104	76	107	125	104	70	54	43	38	39	19	5	4	-	-
	女	1,230	56	54	91	105	105	102	103	74	103	87	71	67	53	36	46	37	25	10	3	2	-
	小計	2,540	111	105	188	219	206	206	207	150	210	212	175	137	107	79	84	76	44	15	7	2	-
頭崙里	男	1,709	93	117	139	119	139	136	176	118	145	121	99	95	68	47	39	27	27	4	-	-	-
	女	1,553	79	81	104	123	137	141	140	123	97	105	96	94	64	46	39	34	39	7	3	1	-
	小計	3,262	172	198	243	242	276	277	316	241	242	226	195	189	132	93	78	61	66	11	3	1	-
龍山里	男	474	22	44	27	28	16	40	44	35	36	30	30	35	24	18	18	14	10	2	-	-	1
	女	455	31	42	23	23	20	33	33	37	38	19	29	19	22	18	21	29	6	10	2	-	-
	小計	929	53	86	50	51	36	73	77	72	74	49	59	54	46	36	39	43	16	12	2	-	1
總計	男	43,757	2,131	2,710	3,015	3,187	3,333	3,839	4,052	3,209	3,161	3,311	3,026	2,688	1,830	1,243	1,271	924	545	203	71	5	3
	女	41,604	1,925	2,385	2,592	2,867	3,012	3,818	3,779	3,071	2,941	2,970	2,847	2,550	1,874	1,223	1,399	1,126	707	369	117	31	1
	總計	85,361	4,056	5,095	5,607	6,054	6,345	7,657	7,831	6,280	6,102	6,281	5,873	5,238	3,704	2,466	2,670	2,050	1,252	572	188	36	4

02-01 現住人口數年齡分配按單齡組 Resident Population by Single Year of Age

中華民國一百年底 End of 2011

單位：人 Unit : Persons

年底別 End of Year	性別 Sex	總計 Grand Total	0 歲 Years	1 歲 Years	2 歲 Years	3 歲 Years	4 歲 Years	5 歲 Years	6 歲 Years	7 歲 Years	8 歲 Years	9 歲 Years	10 歲 Years	11 歲 Years	12 歲 Years	13 歲 Years
一百年一月 2011/01	計 T.	85,351	659	811	867	859	915	963	1,026	1,038	1,052	1,108	1,211	1,084	1,042	1,127
	男 M.	43,755	337	446	463	445	479	476	563	579	558	579	647	594	556	597
	女 F.	41,596	322	365	404	414	436	487	463	459	494	529	564	490	486	530
一百年二月 2011/02	計 T.	85,347	642	810	861	852	901	977	1,016	1,035	1,048	1,097	1,234	1,074	1,019	1,122
	男 M.	43,754	329	441	463	447	469	488	566	575	551	572	654	596	536	601
	女 F.	41,593	313	369	398	405	432	489	450	460	497	525	580	478	483	521
一百年三月 2011/03	計 T.	85,350	664	803	876	859	887	999	1,008	1,021	1,046	1,098	1,219	1,075	997	1,121
	男 M.	43,751	346	429	473	451	459	504	560	555	553	580	649	585	529	596
	女 F.	41,599	318	374	403	408	428	495	448	466	493	518	570	490	468	525
一百年四月 2011/04	計 T.	85,321	660	798	882	853	887	984	1,015	1,014	1,046	1,094	1,197	1,091	1,011	1,124
	男 M.	43,727	348	424	477	447	456	503	554	548	565	573	634	589	542	605
	女 F.	41,594	312	374	405	406	431	481	461	466	481	521	563	502	469	519
一百年五月 2011/05	計 T.	85,296	675	786	888	841	872	994	1,004	1,012	1,033	1,100	1,197	1,094	1,006	1,123
	男 M.	43,720	346	415	485	442	447	511	553	542	564	575	627	594	537	600
	女 F.	41,576	329	371	403	399	425	483	451	470	469	525	570	500	469	523
一百年六月 2011/06	計 T.	85,275	684	776	892	848	854	986	1,005	1,013	1,016	1,114	1,175	1,104	1,013	1,110
	男 M.	43,711	360	407	478	460	424	516	541	546	564	578	616	595	550	574
	女 F.	41,564	324	369	414	388	430	470	464	467	452	536	559	509	463	536
一百年七月 2011/07	計 T.	85,289	719	757	881	854	839	994	992	1,004	1,025	1,100	1,144	1,143	982	1,120
	男 M.	43,730	381	390	474	465	419	522	520	552	573	564	592	626	540	584
	女 F.	41,559	338	367	407	389	420	472	472	452	452	536	552	517	442	536
一百年八月 2011/08	計 T.	85,361	734	760	874	841	847	969	983	1,012	1,021	1,110	1,119	1,150	981	1,121
	男 M.	43,757	386	388	475	451	431	507	513	555	575	560	589	624	539	586
	女 F.	41,604	348	372	399	390	416	462	470	457	446	550	530	526	442	535
一百年九月 2011/09	計 T.	85,342	763	728	867	848	854	945	984	1,013	1,016	1,108	1,081	1,147	1,010	1,114
	男 M.	43,733	396	376	467	461	441	491	515	543	581	568	555	620	559	585
	女 F.	41,609	367	352	400	387	413	454	469	470	435	540	526	527	451	529
一百年十月 2011/10	計 T.	85,360	767	705	865	842	853	945	972	1,014	1,012	1,085	1,089	1,156	1,010	1,105
	男 M.	43,738	399	365	470	457	452	483	499	560	560	561	563	627	549	589
	女 F.	41,622	368	340	395	385	401	462	473	454	452	524	526	529	461	516
一百年十一月 2011/11	計 T.	85,416	794	699	842	845	866	937	973	1,005	1,022	1,062	1,089	1,152	1,025	1,090
	男 M.	43,761	415	353	463	458	459	484	493	557	571	550	566	626	554	577
	女 F.	41,655	379	346	379	387	407	453	480	448	451	512	523	526	471	513
一百年十二月 2011/12	計 T.	85,476	795	702	820	847	880	923	984	1,004	1,018	1,050	1,064	1,159	1,049	1,064
	男 M.	43,779	407	360	451	459	458	488	502	555	564	553	550	629	566	560
	女 F.	41,697	388	342	369	388	422	435	482	449	454	497	514	530	483	504

資料來源：彰化縣鹿港鎮戶政所。

Source : Lugang Township Household Registration Office, Changhua County

14 歲 Years	15 歲 Years	16 歲 Years	17 歲 Years	18 歲 Years	19 歲 Years	20 歲 Years	21 歲 Years	22 歲 Years	23 歲 Years	24 歲 Years	25 歲 Years	26 歲 Years	27 歲 Years	28 歲 Years	29 歲 Years	30 歲 Years	31 歲 Years
1,239	1,184	1,208	1,220	1,232	1,179	1,273	1,222	1,390	1,223	1,318	1,421	1,558	1,571	1,608	1,706	1,614	1,559
647	639	640	617	659	638	702	629	713	630	661	718	776	807	776	879	857	811
592	545	568	603	573	541	571	593	677	593	657	703	782	764	832	827	757	748
1,242	1,182	1,221	1,206	1,254	1,166	1,300	1,210	1,367	1,224	1,318	1,403	1,534	1,593	1,599	1,715	1,626	1,563
653	631	648	607	672	638	706	623	713	625	660	708	775	822	752	896	853	821
589	551	573	599	582	528	594	587	654	599	658	695	759	771	847	819	773	742
1,219	1,199	1,227	1,188	1,270	1,155	1,293	1,212	1,365	1,234	1,313	1,393	1,532	1,582	1,597	1,723	1,627	1,576
650	633	655	600	667	637	705	626	718	622	670	692	767	817	765	897	845	828
569	566	572	588	603	518	588	586	647	612	643	701	765	765	832	826	782	748
1,192	1,215	1,212	1,189	1,277	1,173	1,273	1,219	1,310	1,275	1,302	1,374	1,539	1,573	1,605	1,720	1,633	1,562
634	635	645	608	666	646	694	627	701	651	661	681	769	812	763	886	860	818
558	580	567	581	611	527	579	592	609	624	641	693	770	761	842	834	773	744
1,202	1,226	1,218	1,163	1,283	1,187	1,255	1,228	1,291	1,287	1,306	1,351	1,536	1,557	1,600	1,700	1,651	1,575
656	633	655	592	663	655	679	638	692	652	668	673	758	803	774	874	873	820
546	593	563	571	620	532	576	590	599	635	638	678	778	754	826	826	778	755
1,231	1,208	1,198	1,171	1,286	1,188	1,234	1,246	1,286	1,305	1,290	1,345	1,516	1,558	1,602	1,687	1,619	1,598
682	622	658	596	654	666	661	662	683	657	661	670	750	793	794	870	841	835
549	586	540	575	632	522	573	584	603	648	629	675	766	765	808	817	778	763
1,234	1,223	1,167	1,168	1,291	1,199	1,230	1,240	1,295	1,290	1,291	1,341	1,514	1,550	1,588	1,682	1,620	1,588
675	626	642	608	648	674	656	665	678	654	667	663	756	783	795	855	843	839
559	597	525	560	643	525	574	575	617	636	624	678	758	767	793	827	777	749
1,236	1,236	1,159	1,174	1,296	1,189	1,236	1,256	1,286	1,288	1,279	1,355	1,478	1,566	1,561	1,697	1,634	1,578
677	627	636	617	653	654	665	681	666	656	665	669	742	795	775	858	848	839
559	609	523	557	643	535	571	575	620	632	614	686	736	771	786	839	786	739
1,207	1,256	1,138	1,203	1,263	1,208	1,255	1,238	1,285	1,298	1,271	1,326	1,487	1,534	1,570	1,679	1,672	1,568
649	642	627	634	636	656	682	671	660	664	662	646	763	774	773	841	880	832
558	614	511	569	627	552	573	567	625	634	609	680	724	760	797	838	792	736
1,194	1,277	1,134	1,195	1,265	1,226	1,206	1,260	1,280	1,309	1,260	1,303	1,504	1,526	1,567	1,676	1,672	1,561
642	656	628	625	642	659	653	685	664	667	656	641	756	767	791	819	883	816
552	621	506	570	623	567	553	575	616	642	604	662	748	759	776	857	789	745
1,180	1,281	1,159	1,190	1,235	1,255	1,184	1,278	1,236	1,350	1,245	1,300	1,492	1,537	1,567	1,648	1,675	1,573
629	668	627	627	640	666	637	701	634	698	638	646	754	758	798	814	868	830
551	613	532	563	595	589	547	577	602	652	607	654	738	779	769	834	807	743
1,199	1,266	1,180	1,207	1,216	1,250	1,176	1,281	1,224	1,375	1,209	1,320	1,453	1,551	1,555	1,643	1,664	1,602
640	665	640	634	626	664	624	719	613	724	617	659	732	765	801	798	859	844
559	601	540	573	590	586	552	562	611	651	592	661	721	786	754	845	805	758

32 歲 Years	33 歲 Years	34 歲 Years	35 歲 Years	36 歲 Years	37 歲 Years	38 歲 Years	39 歲 Years	40 歲 Years	41 歲 Years	42 歲 Years	43 歲 Years	44 歲 Years	45 歲 Years	46 歲 Years	47 歲 Years	48 歲 Years	49 歲 Years
1,601	1,474	1,511	1,277	1,252	1,252	1,184	1,262	1,195	1,211	1,274	1,132	1,284	1,207	1,242	1,304	1,303	1,250
859	723	770	642	652	641	606	644	620	629	678	579	649	636	639	706	678	668
742	751	741	635	600	611	578	618	575	582	596	553	635	571	603	598	625	582
1,586	1,480	1,525	1,294	1,248	1,246	1,178	1,252	1,192	1,230	1,256	1,158	1,235	1,222	1,254	1,267	1,291	1,281
843	735	778	644	646	646	596	640	616	647	657	592	633	639	645	681	680	684
743	745	747	650	602	600	582	612	576	583	599	566	602	583	609	586	611	597
1,574	1,480	1,513	1,332	1,239	1,252	1,174	1,236	1,198	1,214	1,272	1,159	1,220	1,234	1,251	1,269	1,304	1,264
833	743	754	673	639	650	600	633	617	642	660	595	619	660	640	683	687	675
741	737	759	659	600	602	574	603	581	572	612	564	601	574	611	586	617	589
1,588	1,477	1,516	1,346	1,237	1,254	1,179	1,218	1,235	1,198	1,260	1,163	1,214	1,239	1,252	1,251	1,301	1,249
833	749	768	673	636	646	602	618	641	639	645	606	619	651	649	667	685	674
755	728	748	673	601	608	577	600	594	559	615	557	595	588	603	584	616	575
1,577	1,470	1,525	1,362	1,222	1,267	1,189	1,215	1,223	1,204	1,236	1,181	1,226	1,222	1,236	1,278	1,289	1,250
842	741	767	672	637	647	618	608	644	632	631	617	624	643	636	679	686	677
735	729	758	690	585	620	571	607	579	572	605	564	602	579	600	599	603	573
1,553	1,492	1,532	1,373	1,236	1,233	1,215	1,208	1,209	1,213	1,203	1,215	1,235	1,211	1,246	1,256	1,286	1,271
823	756	766	680	643	629	634	608	630	631	626	637	622	630	651	674	676	682
730	736	766	693	593	604	581	600	579	582	577	578	613	581	595	582	610	589
1,586	1,483	1,546	1,373	1,249	1,219	1,217	1,189	1,241	1,202	1,226	1,202	1,239	1,223	1,253	1,251	1,291	1,249
841	751	769	689	643	635	626	597	643	635	629	632	627	629	652	673	677	674
745	732	777	684	606	584	591	592	598	567	597	570	612	594	601	578	614	575
1,570	1,524	1,525	1,396	1,255	1,212	1,212	1,205	1,240	1,207	1,210	1,202	1,243	1,248	1,231	1,259	1,288	1,255
820	783	762	705	650	627	620	607	646	638	614	631	632	640	644	670	682	675
750	741	763	691	605	585	592	598	594	569	596	571	611	608	587	589	606	580
1,553	1,556	1,508	1,410	1,256	1,230	1,191	1,201	1,245	1,204	1,211	1,200	1,240	1,259	1,216	1,270	1,263	1,285
804	808	747	713	650	632	616	606	642	645	609	637	623	646	625	681	677	689
749	748	761	697	606	598	575	595	603	559	602	563	617	613	591	589	586	596
1,578	1,542	1,509	1,429	1,258	1,222	1,214	1,175	1,275	1,193	1,218	1,221	1,189	1,281	1,236	1,246	1,282	1,287
818	811	749	731	651	616	637	593	650	636	617	650	587	663	637	660	691	689
760	731	760	698	607	606	577	582	625	557	601	571	602	618	599	586	591	598
1,573	1,541	1,526	1,430	1,268	1,218	1,216	1,191	1,273	1,181	1,216	1,249	1,173	1,282	1,209	1,251	1,291	1,269
812	822	759	720	670	605	638	602	645	631	623	666	574	667	623	660	683	677
761	719	767	710	598	613	578	589	628	550	593	583	599	615	586	591	608	592
1,564	1,557	1,478	1,487	1,263	1,220	1,235	1,191	1,266	1,193	1,207	1,257	1,137	1,303	1,208	1,269	1,280	1,288
813	831	734	746	653	625	636	610	642	634	623	665	567	660	636	661	684	677
751	726	744	741	610	595	599	581	624	559	584	592	570	643	572	608	596	611

50 歲 Years	51 歲 Years	52 歲 Years	53 歲 Years	54 歲 Years	55 歲 Years	56 歲 Years	57 歲 Years	58 歲 Years	59 歲 Years	60 歲 Years	61 歲 Years	62 歲 Years	63 歲 Years	64 歲 Years	65 歲 Years	66 歲 Years	67 歲 Years
1,258	1,220	1,159	1,090	1,099	1,147	1,060	971	991	938	852	798	658	656	491	457	501	525
652	638	593	556	580	584	525	504	522	472	423	382	329	334	248	235	255	271
606	582	566	534	519	563	535	467	469	466	429	416	329	322	243	222	246	254
1,215	1,265	1,182	1,058	1,117	1,132	1,064	1,003	976	933	875	811	661	667	515	440	504	521
626	658	610	540	583	584	520	520	511	474	434	392	333	337	262	224	257	269
589	607	572	518	534	548	544	483	465	459	441	419	328	330	253	216	247	252
1,217	1,256	1,228	1,038	1,090	1,146	1,056	991	978	965	861	844	665	643	553	429	504	523
626	662	618	543	558	604	508	511	514	489	425	418	324	326	286	215	258	263
591	594	610	495	532	542	548	480	464	476	436	426	341	317	267	214	246	260
1,239	1,233	1,243	1,062	1,084	1,140	1,070	988	978	973	850	796	733	621	601	421	500	521
640	644	620	561	550	604	519	514	498	495	424	401	342	324	306	218	250	259
599	589	623	501	534	536	551	474	480	478	426	395	391	297	295	203	250	262
1,252	1,207	1,257	1,085	1,064	1,148	1,075	1,005	965	977	873	792	730	634	605	407	502	525
644	627	626	573	544	600	528	517	500	494	431	399	345	327	305	214	246	268
608	580	631	512	520	548	547	488	465	483	442	393	385	307	300	193	256	257
1,252	1,217	1,229	1,109	1,065	1,115	1,116	1,012	972	962	888	804	735	641	590	415	506	528
647	629	622	587	534	588	557	517	500	486	438	409	341	335	293	220	253	270
605	588	607	522	531	527	559	495	472	476	450	395	394	306	297	195	253	258
1,272	1,210	1,235	1,115	1,066	1,113	1,114	1,016	965	977	892	808	728	629	618	420	486	543
654	627	630	592	532	586	560	516	498	497	437	410	339	329	306	221	247	278
618	583	605	523	534	527	554	500	467	480	455	398	389	300	312	199	239	265
1,295	1,215	1,223	1,123	1,017	1,155	1,128	1,039	938	978	919	794	731	631	629	419	483	545
663	634	632	582	515	600	573	526	479	510	449	397	339	335	310	220	245	272
632	581	591	541	502	555	555	513	459	468	470	397	392	296	319	199	238	273
1,273	1,228	1,205	1,160	975	1,184	1,144	1,038	940	987	903	809	740	644	629	431	451	549
655	633	629	608	485	617	581	518	485	522	436	408	343	335	309	228	222	280
618	595	576	552	490	567	563	520	455	465	467	401	397	309	320	203	229	269
1,272	1,219	1,212	1,149	1,011	1,164	1,148	1,045	947	971	912	805	756	651	620	469	434	525
658	634	628	607	497	603	586	524	491	509	442	406	354	337	304	243	216	269
614	585	584	542	514	561	562	521	456	462	470	399	402	314	316	226	218	256
1,296	1,223	1,192	1,170	1,036	1,149	1,155	1,028	963	966	916	828	753	647	604	501	441	512
687	627	620	606	511	611	589	514	497	505	444	423	354	322	305	256	218	267
609	596	572	564	525	538	566	514	466	461	472	405	399	325	299	245	223	245
1,277	1,218	1,214	1,156	1,071	1,113	1,139	1,036	980	967	949	834	746	659	615	490	468	491
676	633	633	596	534	587	578	520	503	504	457	430	349	331	306	252	231	255
601	585	581	560	537	526	561	516	477	463	492	404	397	328	309	238	237	236

68 歲 Years	69 歲 Years	70 歲 Years	71 歲 Years	72 歲 Years	73 歲 Years	74 歲 Years	75 歲 Years	76 歲 Years	77 歲 Years	78 歲 Years	79 歲 Years	80 歲 Years	81 歲 Years	82 歲 Years	83 歲 Years	84 歲 Years	85 歲 Years
515	527	571	577	524	520	473	475	429	428	372	354	278	286	249	216	197	158
252	249	272	272	250	256	238	207	200	206	157	146	122	129	113	90	71	59
263	278	299	305	274	264	235	268	229	222	215	208	156	157	136	126	126	99
514	518	576	565	528	521	481	463	451	422	373	357	280	289	247	223	195	161
253	250	269	268	249	253	242	207	210	198	163	148	120	129	115	92	72	61
261	268	307	297	279	268	239	256	241	224	210	209	160	160	132	131	123	100
507	534	548	570	548	510	481	451	455	434	366	358	279	302	234	227	198	159
248	270	259	261	260	244	245	202	211	207	157	151	119	135	110	96	73	60
259	264	289	309	288	266	236	249	244	227	209	207	160	167	124	131	125	99
518	516	544	569	553	502	494	452	452	434	365	351	279	310	235	230	187	169
258	264	251	265	254	247	248	207	202	205	165	147	119	138	104	102	70	64
260	252	293	304	299	255	246	245	250	229	200	204	160	172	131	128	117	105
513	522	535	562	563	508	482	474	438	423	363	363	286	304	235	222	191	170
251	269	257	259	253	247	245	219	194	195	169	153	121	132	106	104	72	66
262	253	278	303	310	261	237	255	244	228	194	210	165	172	129	118	119	104
503	517	527	574	556	505	494	479	428	426	371	359	296	297	236	220	192	167
243	269	253	261	245	253	248	221	182	202	172	154	125	125	109	103	73	65
260	248	274	313	311	252	246	258	246	224	199	205	171	172	127	117	119	102
495	518	516	575	565	495	512	464	442	432	366	351	303	292	245	220	185	177
236	264	247	264	253	247	257	218	186	204	171	148	129	126	112	101	75	68
259	254	269	311	312	248	255	246	256	228	195	203	174	166	133	119	110	109
492	527	503	575	563	510	519	451	449	421	374	355	304	289	249	214	196	168
239	267	247	264	250	251	259	212	195	194	177	146	132	125	112	99	77	66
253	260	256	311	313	259	260	239	254	227	197	209	172	164	137	115	119	102
492	523	516	559	568	507	528	454	437	429	378	348	323	278	247	222	202	164
239	267	249	257	257	251	262	219	188	188	180	147	136	122	110	101	80	64
253	256	267	302	311	256	266	235	249	241	198	201	187	156	137	121	122	100
516	518	517	564	563	508	513	459	455	419	389	347	325	276	256	220	193	162
255	266	243	256	264	244	255	220	203	185	185	146	138	117	116	97	77	65
261	252	274	308	299	264	258	239	252	234	204	201	187	159	140	123	116	97
524	512	502	581	562	507	517	448	462	427	389	353	332	266	262	215	202	169
254	264	234	267	265	238	257	218	203	196	185	148	135	115	120	94	81	69
270	248	268	314	297	269	260	230	259	231	204	205	197	151	142	121	121	100
525	512	512	568	563	507	519	457	450	430	393	355	336	265	253	225	204	173
256	261	241	263	259	240	258	225	197	200	183	146	137	118	115	94	89	64
269	251	271	305	304	267	261	232	253	230	210	209	199	147	138	131	115	109

86 歲 Years	87 歲 Years	88 歲 Years	89 歲 Years	90 歲 Years	91 歲 Years	92 歲 Years	93 歲 Years	94 歲 Years	95 歲 Years	96 歲 Years	97 歲 Years	98 歲 Years	99 歲 Years	100 歲以上 Years & Over
118	99	115	73	51	48	37	26	18	12	11	8	9	2	2
42	32	46	31	17	14	21	8	5	2	2	2	1	1	2
76	67	69	42	34	34	16	18	13	10	9	6	8	1	—
124	98	114	73	58	44	36	26	20	13	12	8	8	2	2
45	30	47	27	21	12	20	11	4	2	3	2	1	1	2
79	68	67	46	37	32	16	15	16	11	9	6	7	1	—
127	100	108	74	60	46	36	24	21	12	10	10	7	2	2
45	30	47	25	23	11	22	10	4	3	3	2	1	1	2
82	70	61	49	37	35	14	14	17	9	7	8	6	1	—
126	102	99	78	58	45	38	24	21	9	11	9	8	2	2
45	30	39	30	22	10	23	11	4	2	3	1	2	1	2
81	72	60	48	36	35	15	13	17	7	8	8	6	1	—
121	107	97	79	56	43	37	25	20	9	10	10	8	2	2
43	31	39	30	21	11	21	13	4	1	3	1	2	1	2
78	76	58	49	35	32	16	12	16	8	7	9	6	1	—
121	105	95	81	58	44	38	25	20	9	11	9	5	4	2
43	29	36	33	20	13	21	11	5	1	3	1	1	1	2
78	76	59	48	38	31	17	14	15	8	8	8	4	3	—
119	107	88	89	55	43	40	25	20	8	12	9	3	5	2
41	29	34	34	19	14	19	11	5	1	3	1	—	1	2
78	78	54	55	36	29	21	14	15	7	9	8	3	4	—
124	105	92	83	60	41	41	27	19	7	13	9	4	3	4
42	30	33	32	21	15	17	13	5	1	2	1	1	—	3
82	75	59	51	39	26	24	14	14	6	11	8	3	3	1
127	110	88	87	59	46	36	29	18	10	11	10	5	3	4
45	35	29	33	22	16	14	15	5	1	1	2	1	—	3
82	75	59	54	37	30	22	14	13	9	10	8	4	3	1
145	112	86	85	65	41	35	30	19	10	9	11	4	4	4
51	37	27	32	25	13	15	12	8	1	1	2	1	—	3
94	75	59	53	40	28	20	18	11	9	8	9	3	4	1
132	116	88	94	65	41	31	33	19	12	9	10	5	4	4
43	44	20	38	26	13	10	16	6	3	1	2	1	—	3
89	72	68	56	39	28	21	17	13	9	8	8	4	4	1
141	112	88	95	63	41	35	35	18	12	8	11	5	5	4
51	40	24	37	26	14	9	18	6	3	1	2	1	—	3
90	72	64	58	37	27	26	17	12	9	7	9	4	5	1

1.6-戶籍登記現住人口數按五歲、十歲年齡組分 Resident Population by 5-Year,10-Year Age Group

年(月)底別 End of Year (Month)	總人口數 Total	0~4歲 Years	5~9歲 Years	10~14歲 Years	15~19歲 Years	20~24歲 Years	25~29歲 Years	30~34歲 Years	35~39歲 Years	40~44歲 Years	45~49歲 Years	50~54歲 Years	55~59歲 Years	60~64歲 Years	65~69歲 Years	70~74歲 Years	75~79歲 Years	80~84歲 Years	85~89歲 Years	90~94歲 Years	95~99歲 Years	100歲以上 Years & Over
一百年2011	85,476	4,044	4,979	5,535	6,119	6,265	7,522	7,865	6,396	6,060	6,348	5,936	5,235	3,803	2,486	2,669	2,085	1,283	609	192	41	4
一月 Jan.	85,351	4,111	5,187	5,703	6,023	6,426	7,864	7,759	6,227	6,096	6,306	5,826	5,107	3,455	2,525	2,665	2,058	1,226	563	180	42	2
二月 Feb.	85,347	4,066	5,173	5,691	6,029	6,419	7,844	7,780	6,218	6,071	6,315	5,837	5,108	3,529	2,497	2,671	2,066	1,234	570	184	43	2
三月 Mar.	85,350	4,089	5,172	5,631	6,039	6,417	7,827	7,770	6,233	6,063	6,322	5,829	5,136	3,566	2,497	2,657	2,064	1,240	568	187	41	2
四月 Apr.	85,321	4,080	5,153	5,615	6,066	6,379	7,811	7,776	6,234	6,070	6,292	5,861	5,149	3,601	2,476	2,662	2,054	1,241	574	186	39	2
五月 May	85,296	4,062	5,143	5,622	6,077	6,367	7,744	7,798	6,255	6,070	6,275	5,865	5,170	3,634	2,469	2,650	2,061	1,238	574	181	39	2
六月 June	85,275	4,054	5,134	5,633	6,051	6,361	7,708	7,794	6,265	6,075	6,270	5,872	5,177	3,658	2,469	2,656	2,063	1,241	569	185	38	2
七月 July	85,289	4,050	5,115	5,623	6,048	6,346	7,675	7,823	6,247	6,110	6,267	5,898	5,185	3,675	2,462	2,663	2,055	1,245	580	183	37	2
八月 Aug.	85,361	4,056	5,095	5,607	6,054	6,345	7,657	7,831	6,280	6,102	6,281	5,873	5,238	3,704	2,466	2,670	2,050	1,252	572	188	36	4
九月 Sept.	85,342	4,060	5,066	5,559	6,068	6,347	7,596	7,857	6,288	6,100	6,293	5,841	5,293	3,725	2,446	2,678	2,046	1,272	576	188	39	4
十月 Oct.	85,360	4,032	5,028	5,554	6,097	6,315	7,576	7,862	6,298	6,096	6,332	5,863	5,275	3,744	2,462	2,665	2,069	1,270	590	190	38	4
十一月 Nov.	85,416	4,046	4,999	5,536	6,120	6,293	7,544	7,888	6,323	6,092	6,302	5,917	5,261	3,748	2,490	2,669	2,079	1,277	599	189	40	4
十二月 Dec.	85,476	4,044	4,979	5,535	6,119	6,265	7,522	7,865	6,396	6,060	6,348	5,936	5,235	3,803	2,486	2,669	2,085	1,283	609	192	41	4

資料來源：彰化縣鹿港鎮戶政所。

Source : Lugang Township Household Registration Office, Changhua County

1.5齡組(占總人口比例%)

平均年齡(歲) Mean Age (Years)	年(月)底別 End of Year (Month)	總人口數 Total	0~4歲 Years	5~9歲 Years	10~14歲 Years	15~19歲 Years	20~24歲 Years	25~29歲 Years	30~34歲 Years	35~39歲 Years	40~44歲 Years	45~49歲 Years	50~54歲 Years	55~59歲 Years	60~64歲 Years	65~69歲 Years	70~74歲 Years	75~79歲 Years	80~84歲 Years	85~89歲 Years	90~94歲 Years
37.21	一百年2011	100.00	4.73	5.83	6.48	7.16	7.33	8.80	9.20	7.48	7.09	7.43	6.94	6.12	4.45	2.91	3.12	2.44	1.50	0.71	0.22
36.80	一月 Jan.	100.00	4.82	6.08	6.68	7.06	7.53	9.21	9.09	7.30	7.14	7.39	6.83	5.98	4.05	2.96	3.12	2.41	1.44	0.66	0.21
36.86	二月 Feb.	100.00	4.76	6.06	6.67	7.06	7.52	9.19	9.12	7.29	7.11	7.40	6.84	5.98	4.13	2.93	3.13	2.42	1.45	0.67	0.22
36.88	三月 Mar.	100.00	4.79	6.06	6.60	7.08	7.52	9.17	9.10	7.30	7.10	7.41	6.83	6.02	4.18	2.93	3.11	2.42	1.45	0.67	0.22
36.91	四月 Apr.	100.00	4.78	6.04	6.58	7.11	7.48	9.15	9.11	7.31	7.11	7.37	6.87	6.03	4.22	2.90	3.12	2.41	1.45	0.67	0.22
36.92	五月 May	100.00	4.76	6.03	6.59	7.12	7.46	9.08	9.14	7.33	7.12	7.36	6.88	6.06	4.26	2.89	3.11	2.42	1.45	0.67	0.21
36.95	六月 June	100.00	4.75	6.02	6.61	7.10	7.46	9.04	9.14	7.35	7.12	7.35	6.89	6.07	4.29	2.90	3.11	2.42	1.46	0.67	0.22
36.99	七月 July	100.00	4.75	6.00	6.59	7.09	7.44	9.00	9.17	7.32	7.16	7.35	6.92	6.08	4.31	2.89	3.12	2.41	1.46	0.68	0.21
37.02	八月 Aug.	100.00	4.75	5.97	6.57	7.09	7.43	8.97	9.17	7.36	7.15	7.36	6.88	6.14	4.34	2.89	3.13	2.40	1.47	0.67	0.22
37.07	九月 Sept.	100.00	4.76	5.94	6.51	7.11	7.44	8.90	9.21	7.37	7.15	7.37	6.84	6.20	4.36	2.87	3.14	2.40	1.49	0.67	0.22
37.12	十月 Oct.	100.00	4.72	5.89	6.51	7.14	7.40	8.88	9.21	7.38	7.14	7.42	6.87	6.18	4.39	2.88	3.12	2.42	1.49	0.69	0.22
37.16	十一月 Nov.	100.00	4.74	5.85	6.48	7.16	7.37	8.83	9.23	7.40	7.13	7.38	6.93	6.16	4.39	2.92	3.12	2.43	1.50	0.70	0.22
37.21	十二月 Dec.	100.00	4.73	5.83	6.48	7.16	7.33	8.80	9.20	7.48	7.09	7.43	6.94	6.12	4.45	2.91	3.12	2.44	1.50	0.71	0.22

2.10齡組(人數)

2.10齡組(占總人口百分比%)

95-99歲 Years	100歲以上 Years & Over	年(月)底別 End of Year (Month)	0-9歲 Years	10-19歲 Years	20-29歲 Years	30-39歲 Years	40-49歲 Years	50-59歲 Years	60-69歲 Years	70-79歲 Years	80-89歲 Years	90-99歲 Years	100歲以上 Years & Over	年(月)底別 End of Year (Month)	0-9歲 Years	10-19歲 Years	20-29歲 Years
0.05	0.00	一百年2011	9,023	11,654	13,787	14,261	12,408	11,171	6,289	4,754	1,892	233	4	一百年2011	10.56	13.63	16.13
0.05	0.00	一月 Jan.	9,298	11,726	14,290	13,986	12,402	10,933	5,980	4,723	1,789	222	2	一月 Jan.	10.89	13.74	16.74
0.05	0.00	二月 Feb.	9,239	11,720	14,263	13,998	12,386	10,945	6,026	4,737	1,804	227	2	二月 Feb.	10.83	13.73	16.71
0.05	0.00	三月 Mar.	9,261	11,670	14,244	14,003	12,385	10,965	6,063	4,721	1,808	228	2	三月 Mar.	10.85	13.67	16.69
0.05	0.00	四月 Apr.	9,233	11,681	14,190	14,010	12,362	11,010	6,077	4,716	1,815	225	2	四月 Apr.	10.82	13.69	16.63
0.05	0.00	五月 May	9,205	11,699	14,111	14,053	12,345	11,035	6,103	4,711	1,812	220	2	五月 May	10.79	13.72	16.54
0.04	0.00	六月 June	9,188	11,684	14,069	14,059	12,345	11,049	6,127	4,719	1,810	223	2	六月 June	10.77	13.70	16.50
0.04	0.00	七月 July	9,165	11,671	14,021	14,070	12,377	11,083	6,137	4,718	1,825	220	2	七月 July	10.75	13.68	16.44
0.04	0.00	八月 Aug.	9,151	11,661	14,002	14,111	12,383	11,111	6,170	4,720	1,824	224	4	八月 Aug.	10.72	13.66	16.40
0.05	0.00	九月 Sept.	9,126	11,627	13,943	14,145	12,393	11,134	6,171	4,724	1,848	227	4	九月 Sept.	10.69	13.62	16.34
0.04	0.00	十月 Oct.	9,060	11,651	13,891	14,160	12,428	11,138	6,206	4,734	1,860	228	4	十月 Oct.	10.61	13.65	16.27
0.05	0.00	十一月 Nov.	9,045	11,656	13,837	14,211	12,394	11,178	6,238	4,748	1,876	229	4	十一月 Nov.	10.59	13.65	16.20
0.05	0.00	十二月 Dec.	9,023	11,654	13,787	14,261	12,408	11,171	6,289	4,754	1,892	233	4	十二月 Dec.	10.56	13.63	16.13

30-39歲 Years	40-49歲 Years	50-59歲 Years	60-69歲 Years	70-79歲 Years	80-89歲 Years	90-99歲 Years	100歲以上 Years & Over
16.68	14.52	13.07	7.36	5.56	2.21	0.27	0.00
16.39	14.53	12.81	7.01	5.53	2.10	0.26	0.00
16.40	14.51	12.82	7.06	5.55	2.11	0.27	0.00
16.41	14.51	12.85	7.10	5.53	2.12	0.27	0.00
16.42	14.49	12.90	7.12	5.53	2.13	0.26	0.00
16.48	14.47	12.94	7.16	5.52	2.12	0.26	0.00
16.49	14.48	12.96	7.18	5.53	2.12	0.26	0.00
16.50	14.51	12.99	7.20	5.53	2.14	0.26	0.00
16.53	14.51	13.02	7.23	5.53	2.14	0.26	0.00
16.57	14.52	13.05	7.23	5.54	2.17	0.27	0.00
16.59	14.56	13.05	7.27	5.55	2.18	0.27	0.00
16.64	14.51	13.09	7.30	5.56	2.20	0.27	0.00
16.68	14.52	13.07	7.36	5.56	2.21	0.27	0.00

彰化縣鹿港鎮2011年1月按五歲年齡組分比例圖

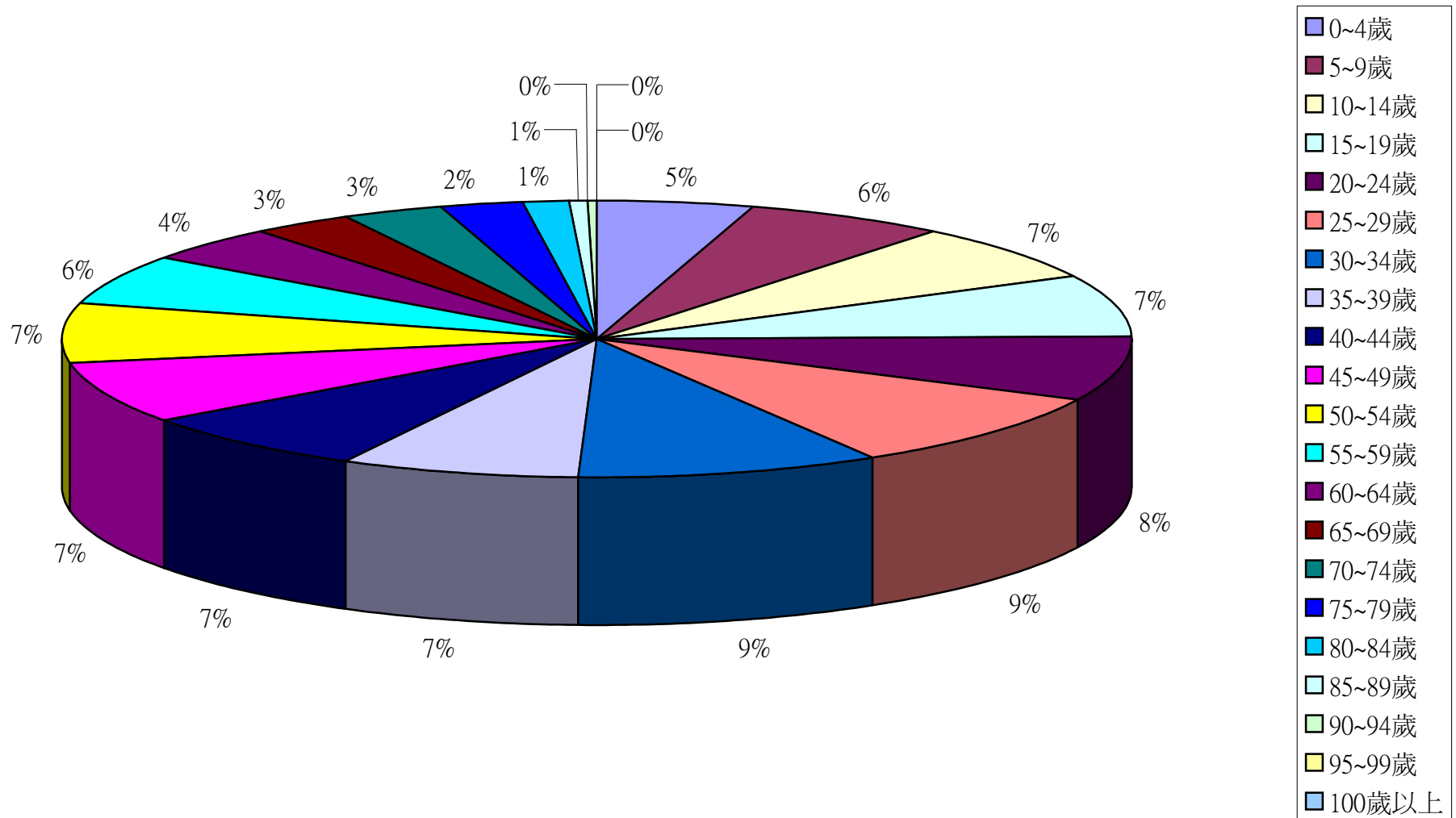

彰化縣鹿港鎮2011年2月按五歲年齡組分比例圖

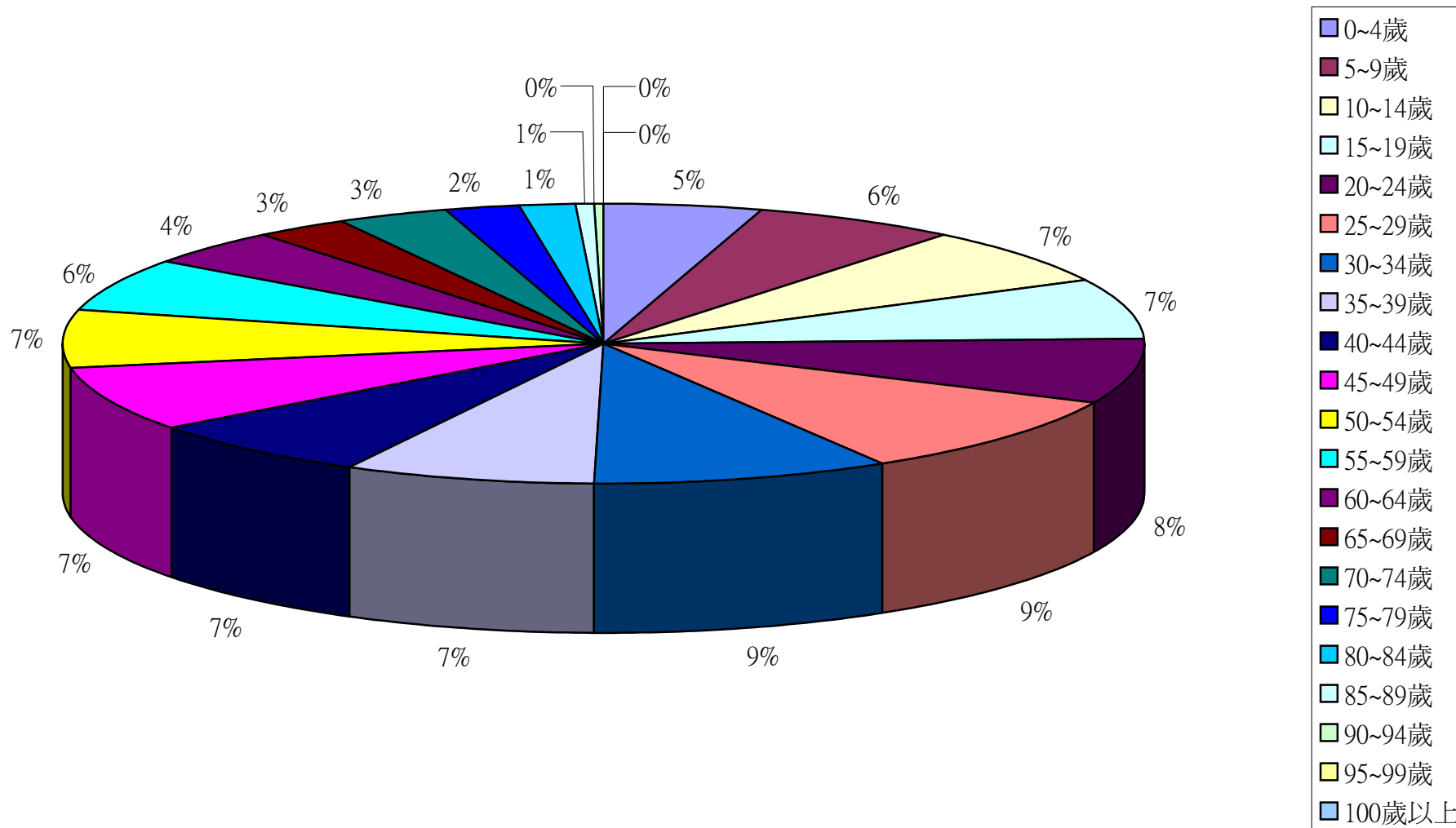

彰化縣鹿港鎮2011年3月按五歲年齡組分比例圖

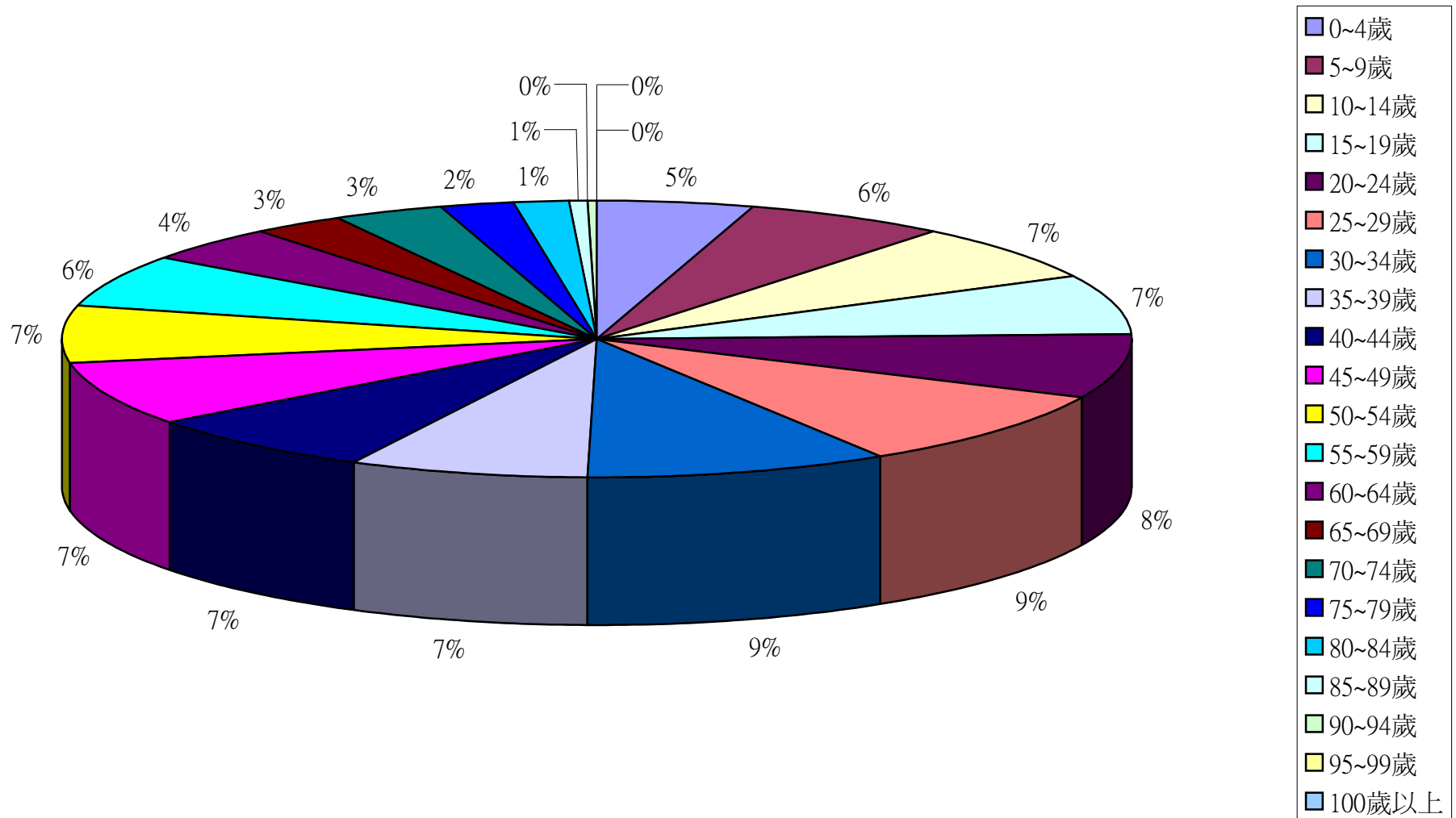

彰化縣鹿港鎮2011年4月按五歲年齡組分比例圖

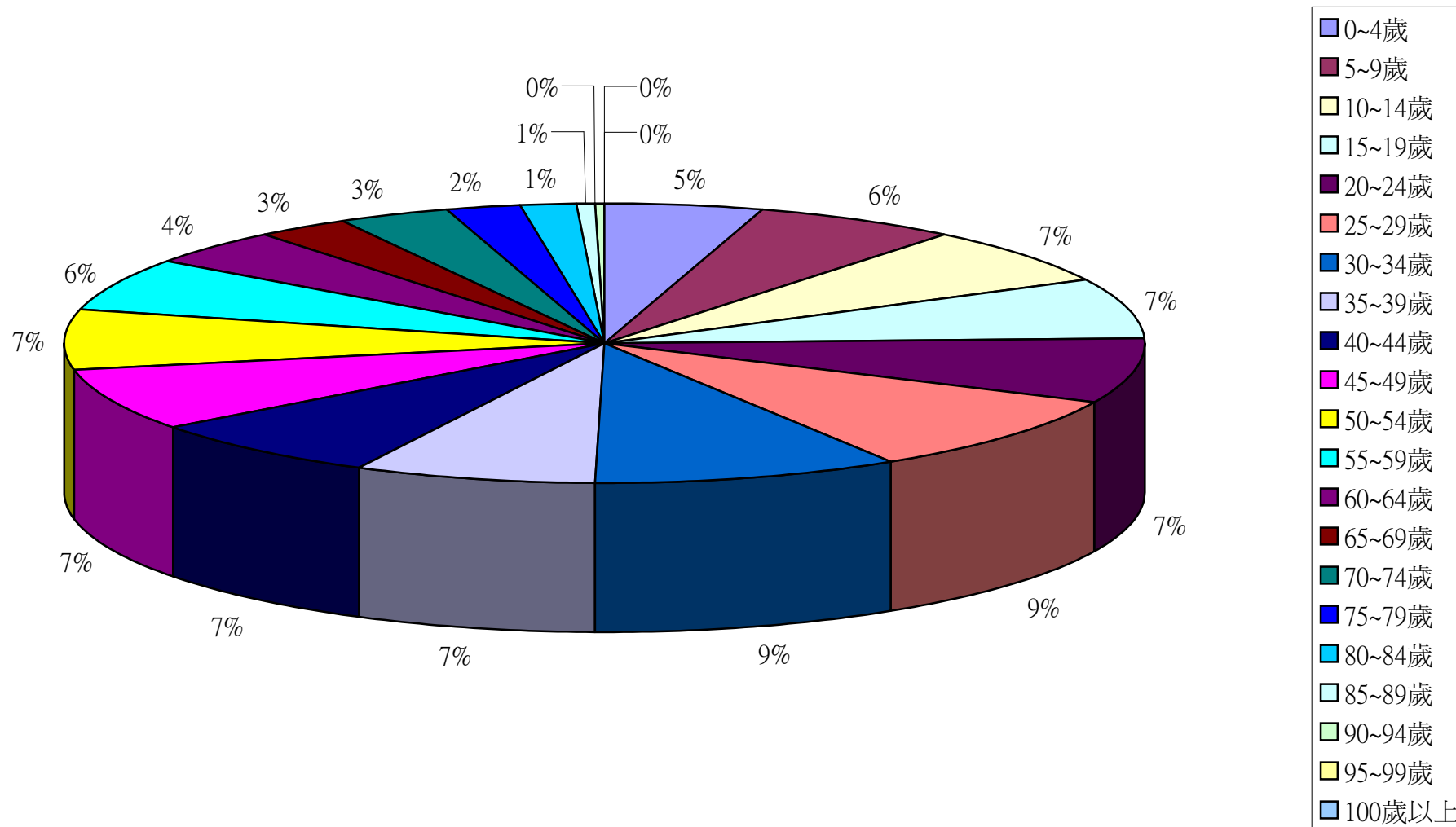

彰化縣鹿港鎮2011年5月按五歲年齡組分比例圖

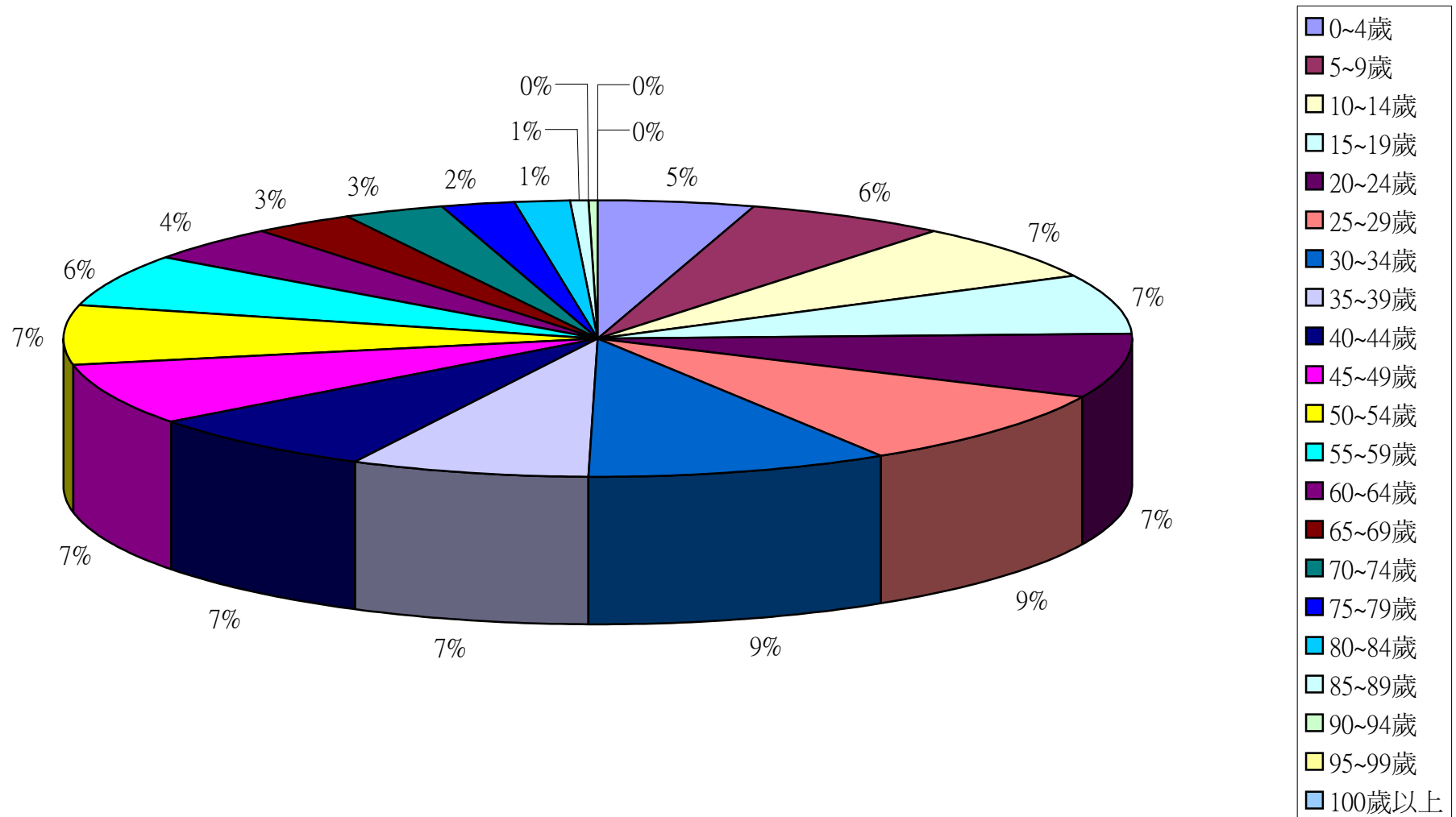

彰化縣鹿港鎮2011年6月按五歲年齡組分比例圖

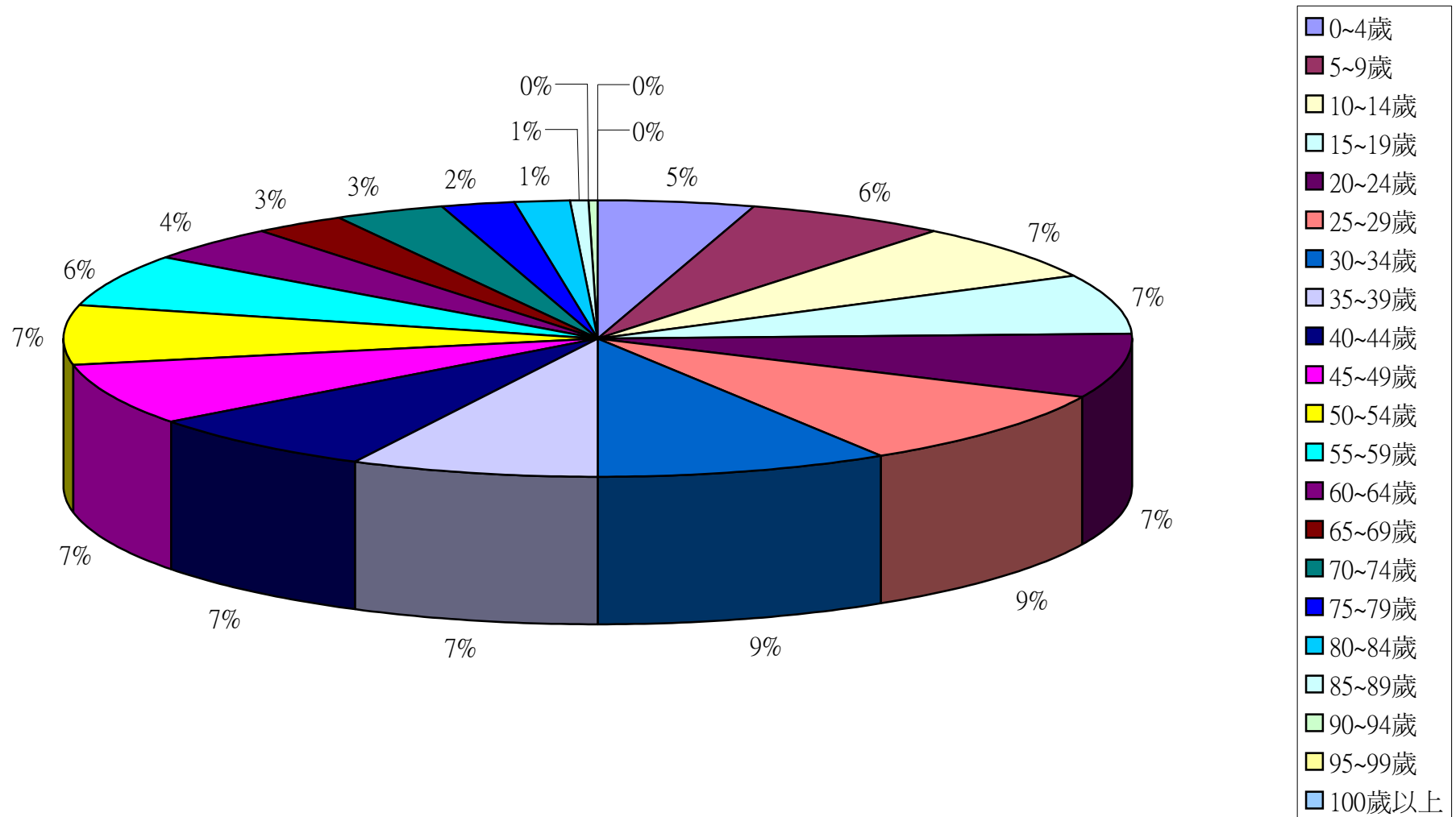

彰化縣鹿港鎮2011年7月按五歲年齡組分比例圖

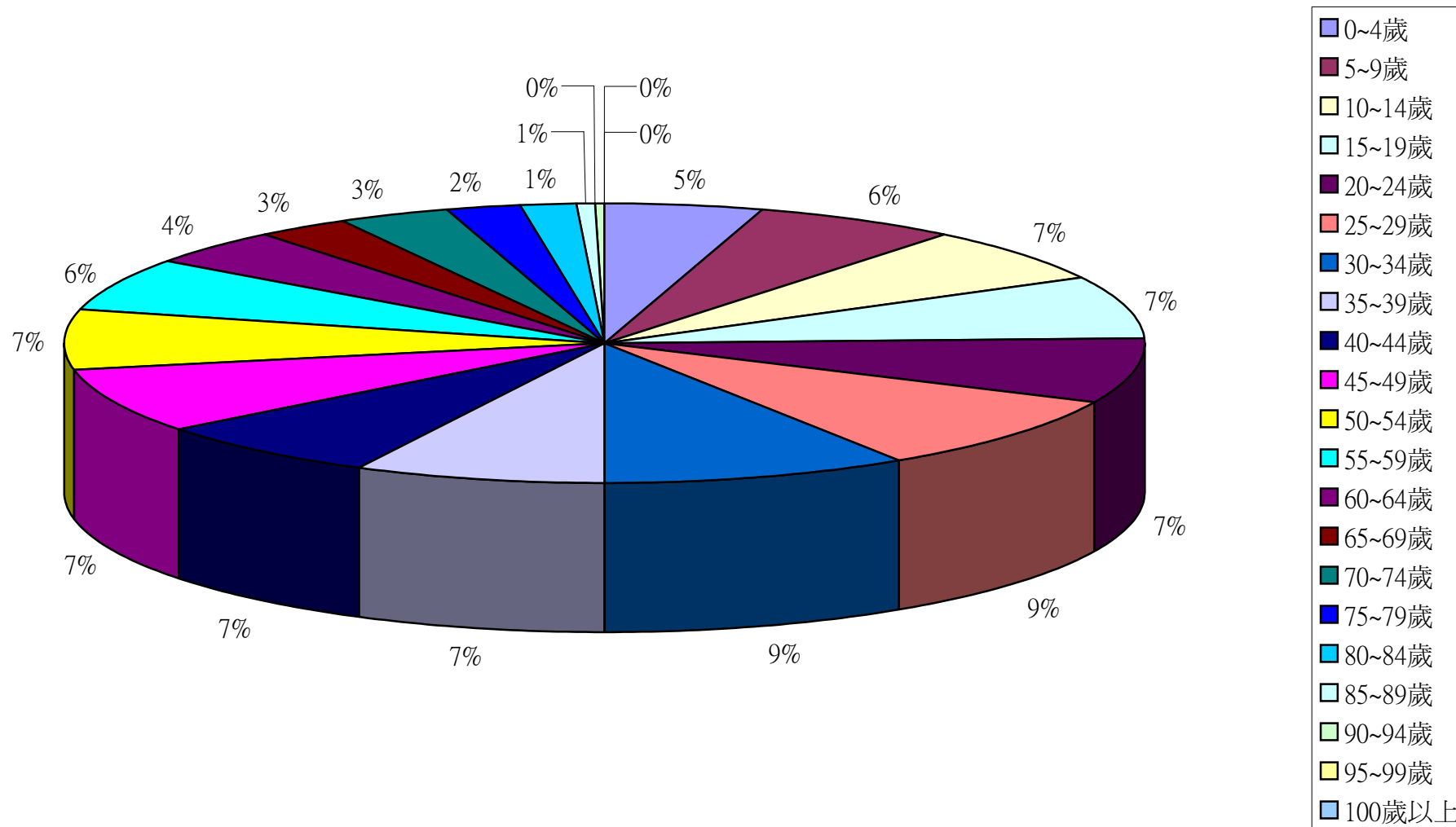

彰化縣鹿港鎮2011年8月按五歲年齡組分比例圖

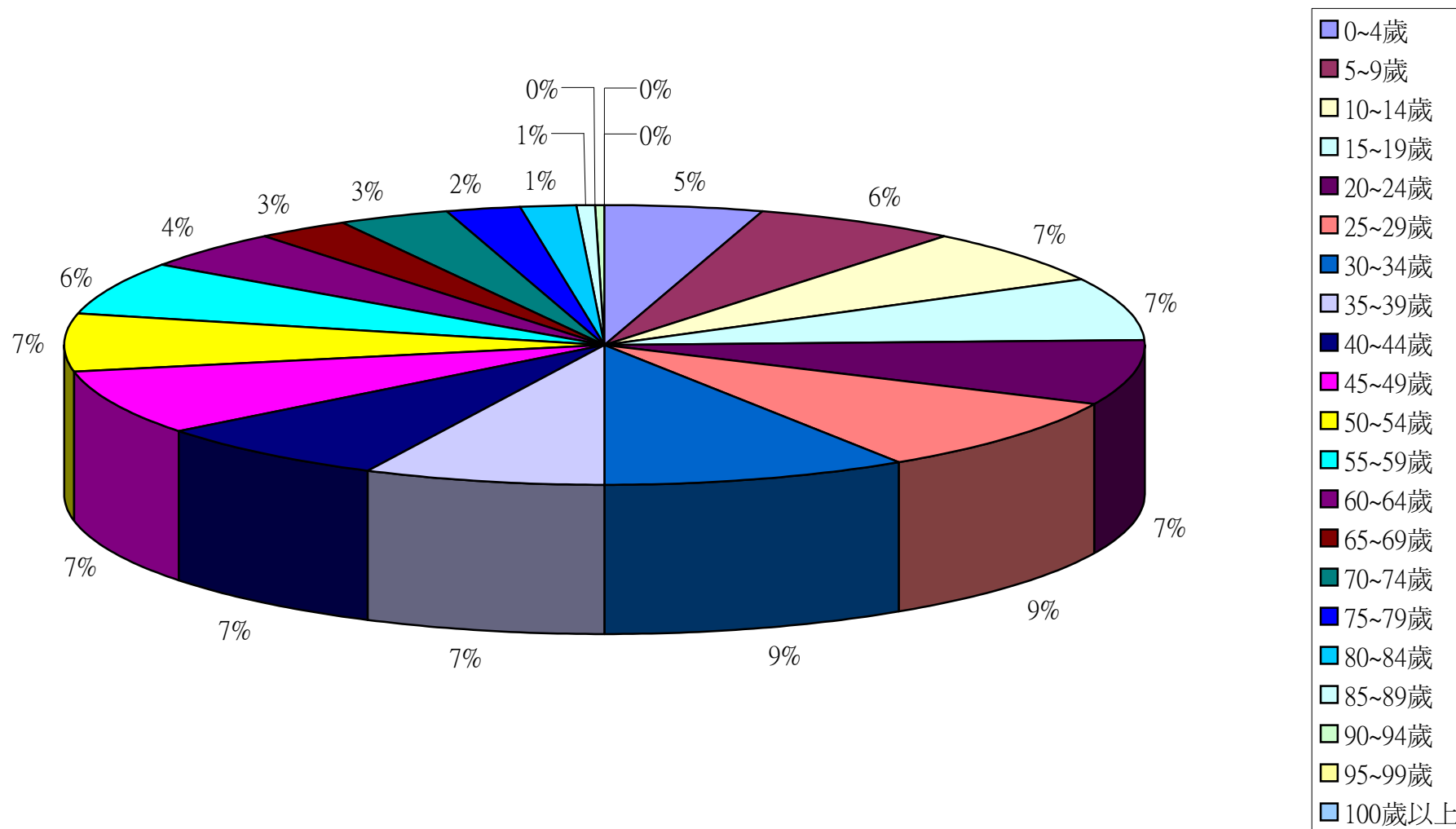

彰化縣鹿港鎮2011年9月份按五歲年齡組分比例圖

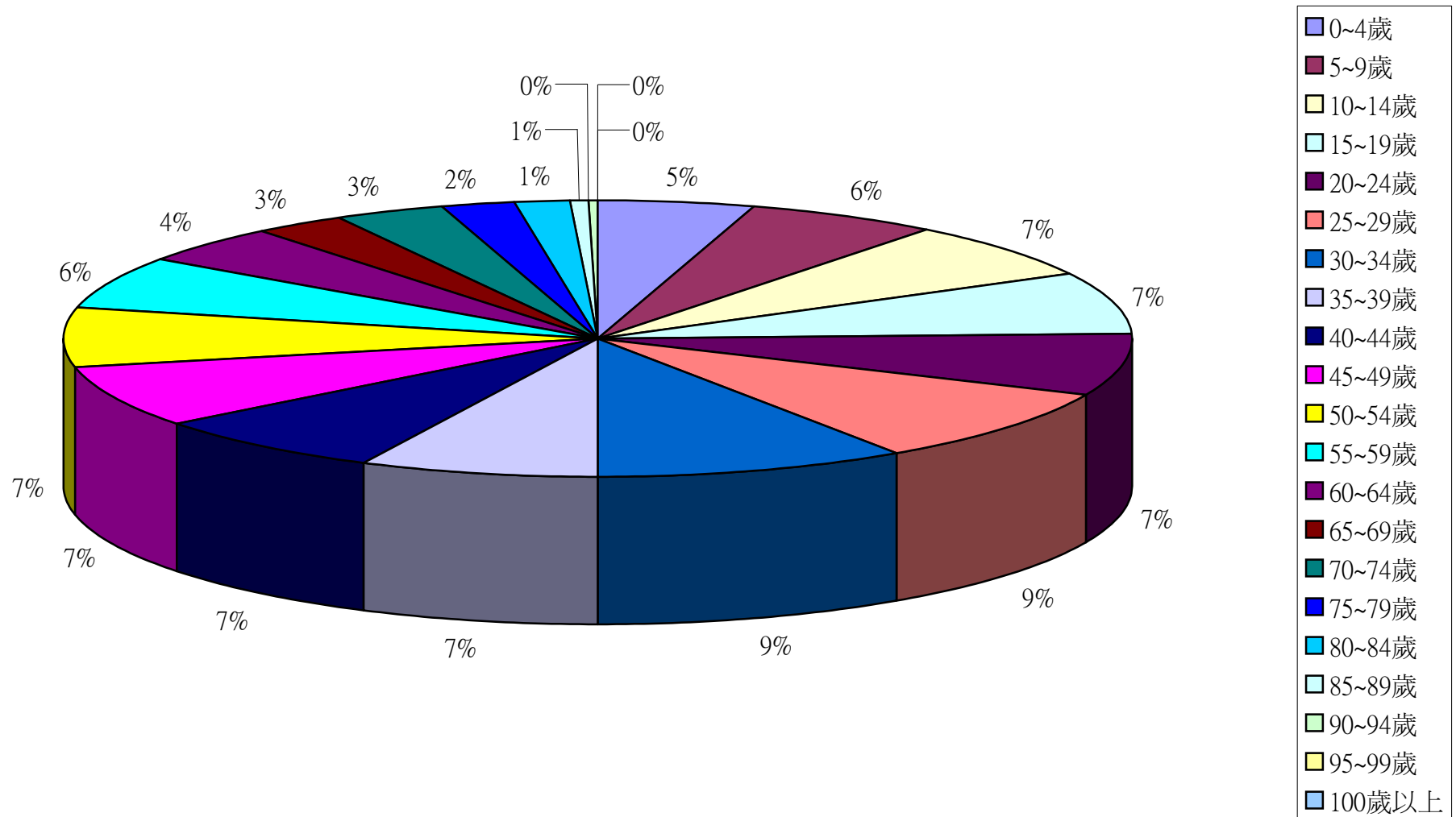

彰化縣鹿港鎮2011年10月按五歲年齡組分比例圖

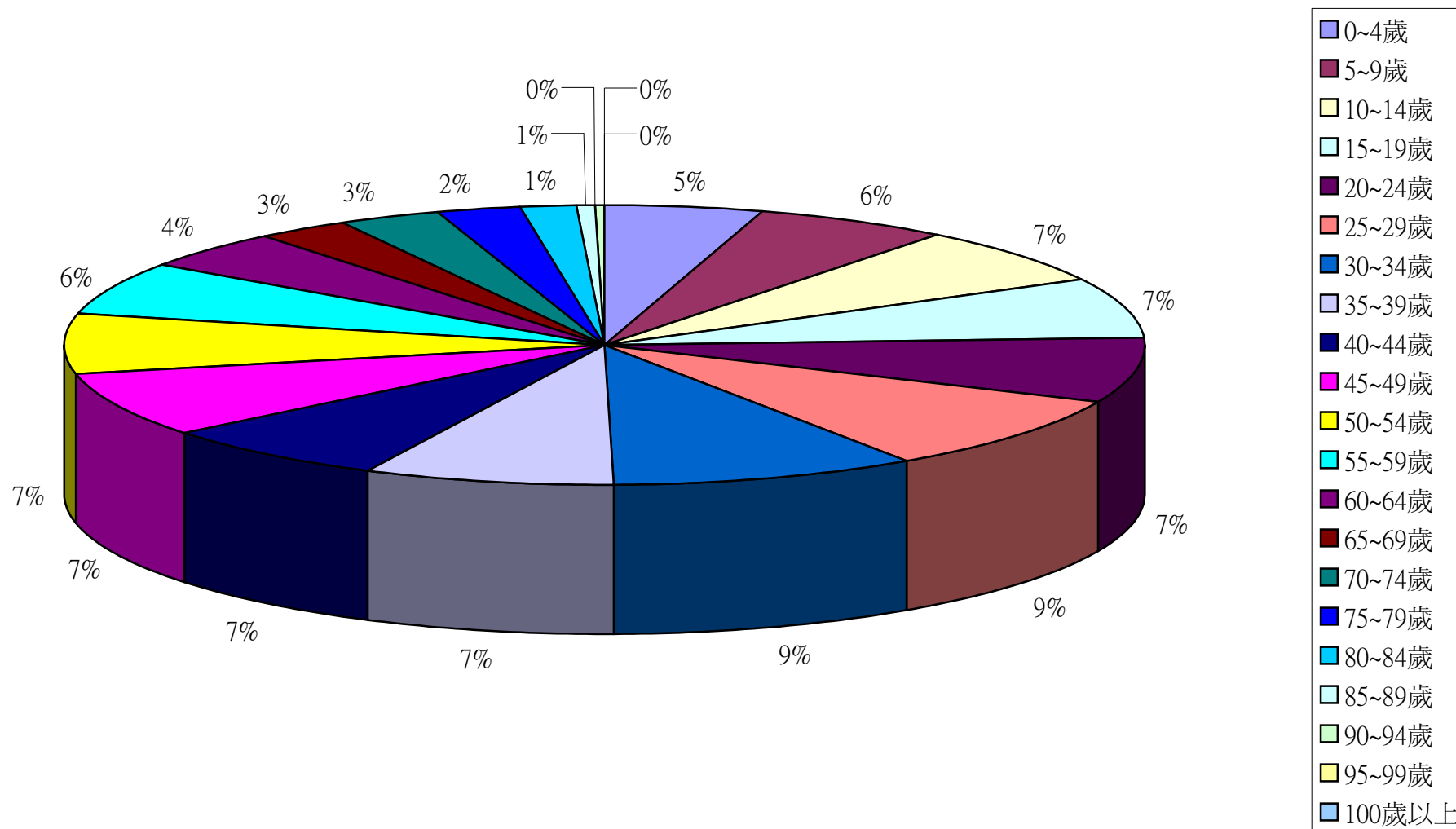

彰化縣鹿港鎮2011年11月按5歲年齡組分比例圖

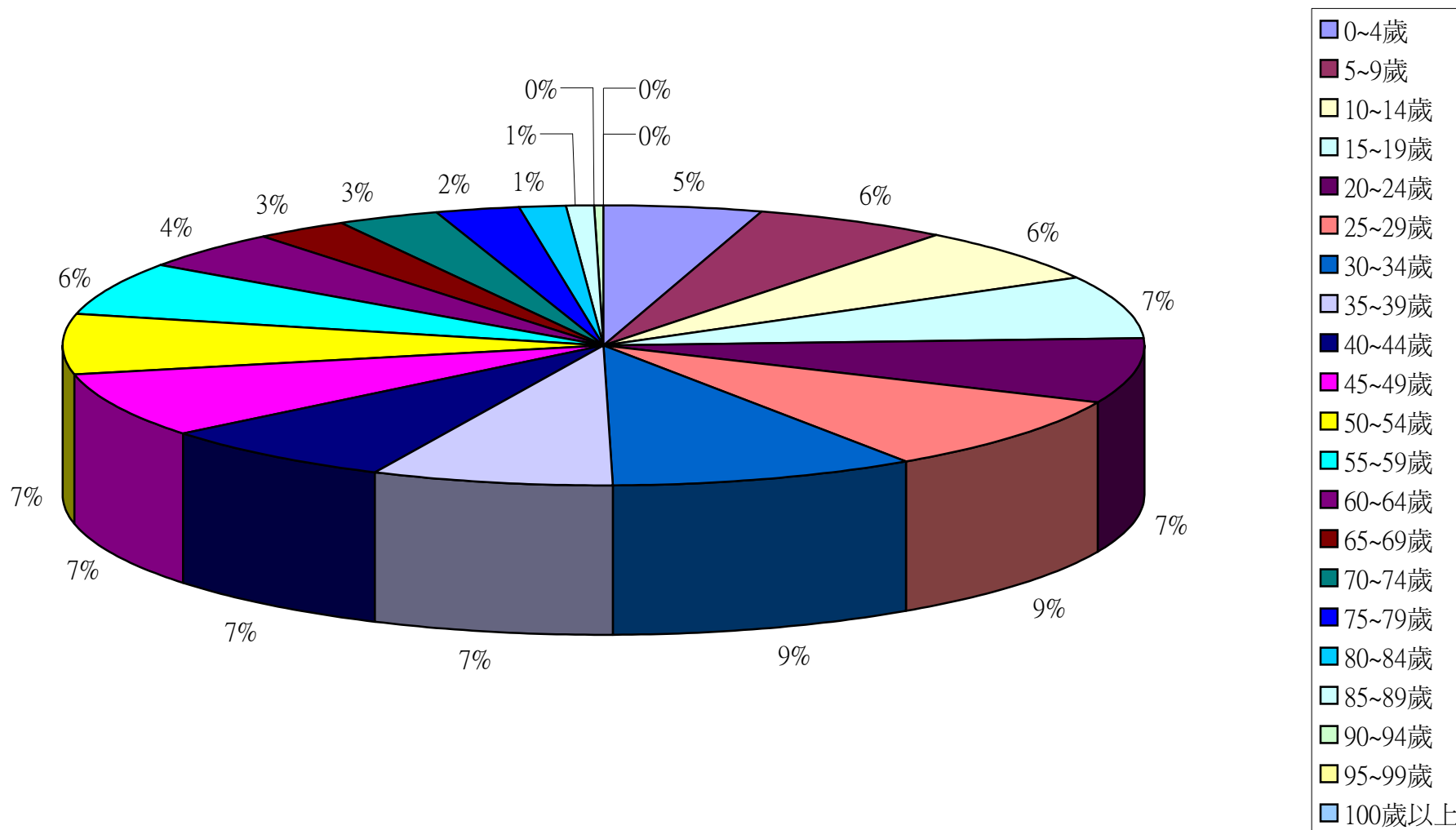

彰化縣鹿港鎮2011年12月按5歲年齡組分比例圖

