

彰化縣鹿港鎮民國100年1月各里現住人口數按性別及年齡分統計表

單位：人

里別	性別	小計	0~4歲	5~9歲	10~14歲	15~19歲	20~24歲	25~29歲	30~34歲	35~39歲	40~44歲	45~49歲	50~54歲	55~59歲	60~64歲	65~69歲	70~74歲	75~79歲	80~84歲	85~89歲	90~94歲	95~99歲	100歲以上
大有里	男	739	26	45	41	27	51	61	73	60	66	47	56	57	32	35	30	19	10	2	1	-	-
	女	705	32	30	37	35	47	64	66	56	49	42	51	51	43	25	29	18	22	6	2	-	-
	小計	1,444	58	75	78	62	98	125	139	116	115	89	107	108	75	60	59	37	32	8	3	-	-
山崙里	男	2,022	102	94	148	128	152	142	191	155	166	149	151	112	80	77	68	53	32	15	5	2	-
	女	1,820	85	96	128	121	127	156	162	133	126	113	115	112	85	63	62	68	36	25	7	-	-
	小計	3,842	187	190	276	249	279	298	353	288	292	262	266	224	165	140	130	121	68	40	12	2	-
中興里	男	321	17	9	17	18	28	32	19	13	17	22	30	31	22	9	14	7	9	6	1	-	-
	女	303	4	7	17	12	23	32	28	16	20	20	31	24	17	6	20	14	6	4	1	1	-
	小計	624	21	16	34	30	51	64	47	29	37	42	61	55	39	15	34	21	15	10	2	1	-
永安里	男	2,734	128	194	185	223	206	240	233	186	216	205	179	154	100	87	87	59	34	13	4	1	-
	女	2,727	115	156	165	192	182	235	254	213	203	211	169	146	143	100	103	73	39	21	7	-	-
	小計	5,461	243	350	350	415	388	475	487	399	419	416	348	300	243	187	190	132	73	34	11	1	-
玉順里	男	823	39	43	54	51	49	69	91	55	54	60	59	64	33	26	28	24	16	6	2	-	-
	女	761	25	43	45	59	33	75	68	38	49	42	52	52	43	28	34	29	32	6	5	3	-
	小計	1,584	64	86	99	110	82	144	159	93	103	102	111	116	76	54	62	53	48	12	7	3	-
東石里	男	2,538	122	168	175	168	200	264	233	194	164	187	177	168	107	64	64	44	31	8	-	-	-
	女	2,473	130	126	143	163	183	230	260	193	162	173	190	159	111	55	81	59	28	15	11	1	-
	小計	5,011	252	294	318	331	383	494	493	387	326	360	367	327	218	119	145	103	59	23	11	1	-
東崎里	男	3,199	188	206	249	269	224	248	316	276	251	245	189	153	118	75	78	59	35	13	6	1	-
	女	3,027	151	181	229	195	231	306	279	255	247	231	164	165	110	76	73	69	41	18	5	1	-
	小計	6,226	339	387	478	464	455	554	595	531	498	476	353	318	228	151	151	128	76	31	11	2	-
長興里	男	186	4	12	21	16	9	5	14	13	6	16	15	11	10	4	13	7	9	1	-	-	-
	女	186	10	8	11	10	12	13	17	17	11	6	14	6	9	7	15	9	8	2	1	-	-
	小計	372	14	20	32	26	21	18	31	30	17	22	29	17	19	11	28	16	17	3	1	-	-
洋厝里	男	1,562	76	74	107	99	112	138	119	99	123	148	115	90	59	53	62	44	28	13	3	-	-
	女	1,418	64	68	72	86	107	123	112	95	110	105	105	65	67	54	65	62	32	15	8	3	-
	小計	2,980	140	142	179	185	219	261	231	194	233	253	220	155	126	107	127	106	60	28	11	3	-
洛津里	男	574	19	19	45	29	41	49	50	42	48	34	42	43	31	15	31	19	12	4	1	-	-
	女	523	11	33	24	18	30	49	43	40	30	39	30	37	33	20	33	23	17	10	2	1	-
	小計	1,097	30	52	69	47	71	98	93	82	78	73	72	80	64	35	64	42	29	14	3	1	-
埔崙里	男	2,769	143	198	204	240	239	268	249	197	206	229	183	148	96	59	51	25	17	12	5	-	-
	女	2,658	107	135	179	210	240	224	233	199	202	240	210	158	89	87	57	49	23	12	4	-	-
	小計	5,427	250	333	383	450	479	492	482	396	408	469	393	306	185	146	108	74	40	24	9	-	-
泰興里	男	809	47	71	49	51	58	56	72	54	43	60	51	56	45	25	36	18	10	4	3	-	-
	女	780	34	53	44	50	54	72	55	55	50	53	46	59	44	21	35	27	21	5	2	-	-
	小計	1,589	81	124	93	101	112	128	127	109	93	113	97	115	89	46	71	45	31	9	5	-	-
海埔里	男	2,120	117	96	116	145	172	246	192	149	142	155	168	129	87	64	60	43	30	6	3	-	-
	女	2,012	98	92	109	124	171	207	215	133	155	127	155	114	89	54	64	43	32	24	4	2	-
	小計	4,132	215	188	225	269	343	453	407	282	297	282	323	243	176	118	124	86	62	30	7	2	-
草中里	男	2,016	100	98	138	154	147	170	158	125	151	174	155	116	80	64	77	54	32	18	4	1	-
	女	1,894	88	84	120	140	142	203	148	126	127	138	114	106	78	68	80	69	36	19	8	-	-
	小計	3,910	188	182	258	294	289	373	306	251	278	312	269	222	158	132	157	123	68	37	12	1	-
郭厝里	男	394	15	28	19	23	23	34	39	27	25	35	25	33	20	16	14	9	4	4	1	-	-
	女	327	16	22	11	15	21	36	24	23	28	13	26	24	15	18	14	8	8	4	1	-	-
	小計	721	31	50	30	38	44	70	63	50	53	48	51	57	35	34	28	17	12	8	2	-	-
頂厝里	男	4,434	239	354	333	336	360	424	443	338	278	314	299	250	152	107	93	72	28	12	2	-	-
	女	4,374	230	360	312	319	307	400	436	326	299	309	304	256	154	101	118	66	44	23	8	2	-
	小計	8,808	469	714	645	655	667	824	879	664	577	623	603	506	306	208	211	138	72	35	10	2	-
頂番里	男	2,340	113	156	153	149	175	226	236	218	161	190	167	126	73	56	64	45	28	3	1	-	-
	女	2,231	116	159	159	156	165	217	215	163	139	157	150	116	84	66	60	69	30	6	4	-	-
	小計	4,571	229	315	312	305	340	443	451	381	300	347	317	242	157	122	124	114	58	9	5	-	-
景福里	男	707	28	22	32	46	43	68	59	58	55	53	65	49	33	23	35	19	12	5	2	-	-
	女	716	27	29	40	37	51	58	62	56	50	49	58	46	33	25	38	28	12	14	2	1	-
	小計	1,423	55	51	72	83	94	126	121	114	105	102	123	95	66	48	73	47	24	19	4	1	-

菜園里	男	672	29	77	38	41	51	74	58	34	41	34	34	43	25	25	33	16	8	8	3	-	-
	女	632	18	54	43	39	40	59	52	46	37	47	34	41	30	23	21	25	14	6	3	-	-
	小計	1,304	47	131	81	80	91	133	110	80	78	81	68	84	55	48	54	41	22	14	6	-	-
街尾里	男	1,403	64	123	111	103	112	108	111	102	103	111	89	89	54	33	46	18	15	5	6	-	-
	女	1,446	77	97	103	96	91	130	110	114	108	116	98	88	53	44	47	29	24	13	6	2	-
	小計	2,849	141	220	214	199	203	238	221	216	211	227	187	177	107	77	93	47	39	18	12	2	-
詔安里	男	1,210	51	60	77	84	93	119	125	97	80	90	78	81	54	34	30	29	16	9	2	1	-
	女	1,077	53	71	56	82	90	97	90	77	66	86	60	81	32	27	36	38	17	12	2	4	-
	小計	2,287	104	131	133	166	183	216	215	174	146	176	138	162	86	61	66	67	33	21	4	5	-
順興里	男	579	23	32	34	28	41	34	46	50	52	44	37	47	27	25	21	24	11	3	-	-	-
	女	552	21	20	35	22	40	48	42	47	40	32	43	30	29	28	28	22	11	9	2	3	-
	小計	1,131	44	52	69	50	81	82	88	97	92	76	80	77	56	53	49	46	22	12	2	3	-
新宮里	男	599	17	29	31	53	48	44	39	29	37	55	47	43	31	28	28	24	8	4	3	1	-
	女	559	15	31	23	33	45	43	26	42	33	41	46	41	30	23	28	23	20	8	8	-	-
	小計	1,158	32	60	54	86	93	87	65	71	70	96	93	84	61	51	56	47	28	12	11	1	-
溝墘里	男	2,599	161	159	184	198	205	289	283	162	172	167	171	156	103	69	56	37	15	10	1	-	1
	女	2,459	128	152	156	167	202	269	236	152	161	171	181	173	94	60	58	37	38	21	1	2	-
	小計	5,058	289	311	340	365	407	558	519	314	333	338	352	329	197	129	114	74	53	31	2	2	1
廖厝里	男	2,469	113	121	164	229	223	216	233	181	190	199	172	130	86	66	65	50	18	10	2	1	-
	女	2,312	116	108	153	186	183	230	210	162	178	184	141	141	81	64	60	63	30	19	2	1	-
	小計	4,781	229	229	317	415	406	446	443	343	368	383	313	271	167	130	125	113	48	29	4	2	-
興化里	男	421	20	39	37	31	29	24	32	25	24	32	30	27	23	11	13	10	7	6	1	-	-
	女	390	11	31	25	17	23	35	26	25	34	22	21	28	16	17	14	19	13	10	-	3	-
	小計	811	31	70	62	48	52	59	58	50	58	54	51	55	39	28	27	29	20	16	1	3	-
頭南里	男	1,314	50	56	101	115	91	114	102	77	113	115	107	70	55	46	35	41	18	5	3	-	-
	女	1,236	55	62	89	105	101	111	97	79	102	89	69	68	48	40	43	38	25	10	3	2	-
	小計	2,550	105	118	190	220	192	225	199	156	215	204	176	138	103	86	78	79	43	15	6	2	-
頭崙里	男	1,718	96	126	145	113	134	154	161	134	134	123	99	94	60	49	38	32	22	4	-	-	-
	女	1,533	75	84	112	118	131	149	137	119	90	103	100	91	56	45	38	38	37	5	4	1	-
	小計	3,251	171	210	257	231	265	303	298	253	224	226	199	185	116	94	76	70	59	9	4	1	-
龍山里	男	484	23	46	33	26	19	40	43	35	37	34	29	37	20	17	18	15	10	1	-	-	1
	女	465	29	40	22	23	19	37	36	42	35	20	30	22	23	18	23	27	5	11	2	1	-
	小計	949	52	86	55	49	38	77	79	77	72	54	59	59	43	35	41	42	15	12	2	1	1
總計	男	43,755	2,170	2,755	3,041	3,193	3,335	3,956	4,020	3,185	3,155	3,327	3,019	2,607	1,716	1,262	1,288	916	525	210	65	8	2
	女	41,596	1,941	2,432	2,662	2,830	3,091	3,908	3,739	3,042	2,941	2,979	2,807	2,500	1,739	1,263	1,377	1,142	701	353	115	34	-
	總計	85,351	4,111	5,187	5,703	6,023	6,426	7,864	7,759	6,227	6,096	6,306	5,826	5,107	3,455	2,525	2,665	2,058	1,226	563	180	42	2

02-01 現住人口數年齡分配按單齡組 Resident Population by Single Year of Age

中華民國一百年底 End of 2011

單位：人 Unit : Persons

年底別 End of Year	性別 Sex	總計 Grand Total	0 歲 Years	1 歲 Years	2 歲 Years	3 歲 Years	4 歲 Years	5 歲 Years	6 歲 Years	7 歲 Years	8 歲 Years	9 歲 Years	10 歲 Years	11 歲 Years	12 歲 Years	13 歲 Years
一百年一月 2011/01	計 T.	85,351	659	811	867	859	915	963	1,026	1,038	1,052	1,108	1,211	1,084	1,042	1,127
	男 M.	43,755	337	446	463	445	479	476	563	579	558	579	647	594	556	597
	女 F.	41,596	322	365	404	414	436	487	463	459	494	529	564	490	486	530
一百年二月 2011/02	計 T.	85,347	642	810	861	852	901	977	1,016	1,035	1,048	1,097	1,234	1,074	1,019	1,122
	男 M.	43,754	329	441	463	447	469	488	566	575	551	572	654	596	536	601
	女 F.	41,593	313	369	398	405	432	489	450	460	497	525	580	478	483	521
一百年三月 2011/03	計 T.	85,350	664	803	876	859	887	999	1,008	1,021	1,046	1,098	1,219	1,075	997	1,121
	男 M.	43,751	346	429	473	451	459	504	560	555	553	580	649	585	529	596
	女 F.	41,599	318	374	403	408	428	495	448	466	493	518	570	490	468	525
一百年四月 2011/04	計 T.	85,321	660	798	882	853	887	984	1,015	1,014	1,046	1,094	1,197	1,091	1,011	1,124
	男 M.	43,727	348	424	477	447	456	503	554	548	565	573	634	589	542	605
	女 F.	41,594	312	374	405	406	431	481	461	466	481	521	563	502	469	519
一百年五月 2011/05	計 T.	85,296	675	786	888	841	872	994	1,004	1,012	1,033	1,100	1,197	1,094	1,006	1,123
	男 M.	43,720	346	415	485	442	447	511	553	542	564	575	627	594	537	600
	女 F.	41,576	329	371	403	399	425	483	451	470	469	525	570	500	469	523
一百年六月 2011/06	計 T.	85,275	684	776	892	848	854	986	1,005	1,013	1,016	1,114	1,175	1,104	1,013	1,110
	男 M.	43,711	360	407	478	460	424	516	541	546	564	578	616	595	550	574
	女 F.	41,564	324	369	414	388	430	470	464	467	452	536	559	509	463	536
一百年七月 2011/07	計 T.	85,289	719	757	881	854	839	994	992	1,004	1,025	1,100	1,144	1,143	982	1,120
	男 M.	43,730	381	390	474	465	419	522	520	552	573	564	592	626	540	584
	女 F.	41,559	338	367	407	389	420	472	472	452	452	536	552	517	442	536
一百年八月 2011/08	計 T.	85,361	734	760	874	841	847	969	983	1,012	1,021	1,110	1,119	1,150	981	1,121
	男 M.	43,757	386	388	475	451	431	507	513	555	575	560	589	624	539	586
	女 F.	41,604	348	372	399	390	416	462	470	457	446	550	530	526	442	535
一百年九月 2011/09	計 T.	85,342	763	728	867	848	854	945	984	1,013	1,016	1,108	1,081	1,147	1,010	1,114
	男 M.	43,733	396	376	467	461	441	491	515	543	581	568	555	620	559	585
	女 F.	41,609	367	352	400	387	413	454	469	470	435	540	526	527	451	529
一百年十月 2011/10	計 T.	85,360	767	705	865	842	853	945	972	1,014	1,012	1,085	1,089	1,156	1,010	1,105
	男 M.	43,738	399	365	470	457	452	483	499	560	560	561	563	627	549	589
	女 F.	41,622	368	340	395	385	401	462	473	454	452	524	526	529	461	516
一百年十一月 2011/11	計 T.	85,416	794	699	842	845	866	937	973	1,005	1,022	1,062	1,089	1,152	1,025	1,090
	男 M.	43,761	415	353	463	458	459	484	493	557	571	550	566	626	554	577
	女 F.	41,655	379	346	379	387	407	453	480	448	451	512	523	526	471	513
一百年十二月 2011/12	計 T.	85,476	795	702	820	847	880	923	984	1,004	1,018	1,050	1,064	1,159	1,049	1,064
	男 M.	43,779	407	360	451	459	458	488	502	555	564	553	550	629	566	560
	女 F.	41,697	388	342	369	388	422	435	482	449	454	497	514	530	483	504

資料來源：彰化縣鹿港鎮戶政所。

Source : Lugang Township Household Registration Office, Changhua County

14 歲 Years	15 歲 Years	16 歲 Years	17 歲 Years	18 歲 Years	19 歲 Years	20 歲 Years	21 歲 Years	22 歲 Years	23 歲 Years	24 歲 Years	25 歲 Years	26 歲 Years	27 歲 Years	28 歲 Years	29 歲 Years	30 歲 Years	31 歲 Years
1,239	1,184	1,208	1,220	1,232	1,179	1,273	1,222	1,390	1,223	1,318	1,421	1,558	1,571	1,608	1,706	1,614	1,559
647	639	640	617	659	638	702	629	713	630	661	718	776	807	776	879	857	811
592	545	568	603	573	541	571	593	677	593	657	703	782	764	832	827	757	748
1,242	1,182	1,221	1,206	1,254	1,166	1,300	1,210	1,367	1,224	1,318	1,403	1,534	1,593	1,599	1,715	1,626	1,563
653	631	648	607	672	638	706	623	713	625	660	708	775	822	752	896	853	821
589	551	573	599	582	528	594	587	654	599	658	695	759	771	847	819	773	742
1,219	1,199	1,227	1,188	1,270	1,155	1,293	1,212	1,365	1,234	1,313	1,393	1,532	1,582	1,597	1,723	1,627	1,576
650	633	655	600	667	637	705	626	718	622	670	692	767	817	765	897	845	828
569	566	572	588	603	518	588	586	647	612	643	701	765	765	832	826	782	748
1,192	1,215	1,212	1,189	1,277	1,173	1,273	1,219	1,310	1,275	1,302	1,374	1,539	1,573	1,605	1,720	1,633	1,562
634	635	645	608	666	646	694	627	701	651	661	681	769	812	763	886	860	818
558	580	567	581	611	527	579	592	609	624	641	693	770	761	842	834	773	744
1,202	1,226	1,218	1,163	1,283	1,187	1,255	1,228	1,291	1,287	1,306	1,351	1,536	1,557	1,600	1,700	1,651	1,575
656	633	655	592	663	655	679	638	692	652	668	673	758	803	774	874	873	820
546	593	563	571	620	532	576	590	599	635	638	678	778	754	826	826	778	755
1,231	1,208	1,198	1,171	1,286	1,188	1,234	1,246	1,286	1,305	1,290	1,345	1,516	1,558	1,602	1,687	1,619	1,598
682	622	658	596	654	666	661	662	683	657	661	670	750	793	794	870	841	835
549	586	540	575	632	522	573	584	603	648	629	675	766	765	808	817	778	763
1,234	1,223	1,167	1,168	1,291	1,199	1,230	1,240	1,295	1,290	1,291	1,341	1,514	1,550	1,588	1,682	1,620	1,588
675	626	642	608	648	674	656	665	678	654	667	663	756	783	795	855	843	839
559	597	525	560	643	525	574	575	617	636	624	678	758	767	793	827	777	749
1,236	1,236	1,159	1,174	1,296	1,189	1,236	1,256	1,286	1,288	1,279	1,355	1,478	1,566	1,561	1,697	1,634	1,578
677	627	636	617	653	654	665	681	666	656	665	669	742	795	775	858	848	839
559	609	523	557	643	535	571	575	620	632	614	686	736	771	786	839	786	739
1,207	1,256	1,138	1,203	1,263	1,208	1,255	1,238	1,285	1,298	1,271	1,326	1,487	1,534	1,570	1,679	1,672	1,568
649	642	627	634	636	656	682	671	660	664	662	646	763	774	773	841	880	832
558	614	511	569	627	552	573	567	625	634	609	680	724	760	797	838	792	736
1,194	1,277	1,134	1,195	1,265	1,226	1,206	1,260	1,280	1,309	1,260	1,303	1,504	1,526	1,567	1,676	1,672	1,561
642	656	628	625	642	659	653	685	664	667	656	641	756	767	791	819	883	816
552	621	506	570	623	567	553	575	616	642	604	662	748	759	776	857	789	745
1,180	1,281	1,159	1,190	1,235	1,255	1,184	1,278	1,236	1,350	1,245	1,300	1,492	1,537	1,567	1,648	1,675	1,573
629	668	627	627	640	666	637	701	634	698	638	646	754	758	798	814	868	830
551	613	532	563	595	589	547	577	602	652	607	654	738	779	769	834	807	743
1,199	1,266	1,180	1,207	1,216	1,250	1,176	1,281	1,224	1,375	1,209	1,320	1,453	1,551	1,555	1,643	1,664	1,602
640	665	640	634	626	664	624	719	613	724	617	659	732	765	801	798	859	844
559	601	540	573	590	586	552	562	611	651	592	661	721	786	754	845	805	758

32 歲 Years	33 歲 Years	34 歲 Years	35 歲 Years	36 歲 Years	37 歲 Years	38 歲 Years	39 歲 Years	40 歲 Years	41 歲 Years	42 歲 Years	43 歲 Years	44 歲 Years	45 歲 Years	46 歲 Years	47 歲 Years	48 歲 Years	49 歲 Years
1,601	1,474	1,511	1,277	1,252	1,252	1,184	1,262	1,195	1,211	1,274	1,132	1,284	1,207	1,242	1,304	1,303	1,250
859	723	770	642	652	641	606	644	620	629	678	579	649	636	639	706	678	668
742	751	741	635	600	611	578	618	575	582	596	553	635	571	603	598	625	582
1,586	1,480	1,525	1,294	1,248	1,246	1,178	1,252	1,192	1,230	1,256	1,158	1,235	1,222	1,254	1,267	1,291	1,281
843	735	778	644	646	646	596	640	616	647	657	592	633	639	645	681	680	684
743	745	747	650	602	600	582	612	576	583	599	566	602	583	609	586	611	597
1,574	1,480	1,513	1,332	1,239	1,252	1,174	1,236	1,198	1,214	1,272	1,159	1,220	1,234	1,251	1,269	1,304	1,264
833	743	754	673	639	650	600	633	617	642	660	595	619	660	640	683	687	675
741	737	759	659	600	602	574	603	581	572	612	564	601	574	611	586	617	589
1,588	1,477	1,516	1,346	1,237	1,254	1,179	1,218	1,235	1,198	1,260	1,163	1,214	1,239	1,252	1,251	1,301	1,249
833	749	768	673	636	646	602	618	641	639	645	606	619	651	649	667	685	674
755	728	748	673	601	608	577	600	594	559	615	557	595	588	603	584	616	575
1,577	1,470	1,525	1,362	1,222	1,267	1,189	1,215	1,223	1,204	1,236	1,181	1,226	1,222	1,236	1,278	1,289	1,250
842	741	767	672	637	647	618	608	644	632	631	617	624	643	636	679	686	677
735	729	758	690	585	620	571	607	579	572	605	564	602	579	600	599	603	573
1,553	1,492	1,532	1,373	1,236	1,233	1,215	1,208	1,209	1,213	1,203	1,215	1,235	1,211	1,246	1,256	1,286	1,271
823	756	766	680	643	629	634	608	630	631	626	637	622	630	651	674	676	682
730	736	766	693	593	604	581	600	579	582	577	578	613	581	595	582	610	589
1,586	1,483	1,546	1,373	1,249	1,219	1,217	1,189	1,241	1,202	1,226	1,202	1,239	1,223	1,253	1,251	1,291	1,249
841	751	769	689	643	635	626	597	643	635	629	632	627	629	652	673	677	674
745	732	777	684	606	584	591	592	598	567	597	570	612	594	601	578	614	575
1,570	1,524	1,525	1,396	1,255	1,212	1,212	1,205	1,240	1,207	1,210	1,202	1,243	1,248	1,231	1,259	1,288	1,255
820	783	762	705	650	627	620	607	646	638	614	631	632	640	644	670	682	675
750	741	763	691	605	585	592	598	594	569	596	571	611	608	587	589	606	580
1,553	1,556	1,508	1,410	1,256	1,230	1,191	1,201	1,245	1,204	1,211	1,200	1,240	1,259	1,216	1,270	1,263	1,285
804	808	747	713	650	632	616	606	642	645	609	637	623	646	625	681	677	689
749	748	761	697	606	598	575	595	603	559	602	563	617	613	591	589	586	596
1,578	1,542	1,509	1,429	1,258	1,222	1,214	1,175	1,275	1,193	1,218	1,221	1,189	1,281	1,236	1,246	1,282	1,287
818	811	749	731	651	616	637	593	650	636	617	650	587	663	637	660	691	689
760	731	760	698	607	606	577	582	625	557	601	571	602	618	599	586	591	598
1,573	1,541	1,526	1,430	1,268	1,218	1,216	1,191	1,273	1,181	1,216	1,249	1,173	1,282	1,209	1,251	1,291	1,269
812	822	759	720	670	605	638	602	645	631	623	666	574	667	623	660	683	677
761	719	767	710	598	613	578	589	628	550	593	583	599	615	586	591	608	592
1,564	1,557	1,478	1,487	1,263	1,220	1,235	1,191	1,266	1,193	1,207	1,257	1,137	1,303	1,208	1,269	1,280	1,288
813	831	734	746	653	625	636	610	642	634	623	665	567	660	636	661	684	677
751	726	744	741	610	595	599	581	624	559	584	592	570	643	572	608	596	611

50 歲 Years	51 歲 Years	52 歲 Years	53 歲 Years	54 歲 Years	55 歲 Years	56 歲 Years	57 歲 Years	58 歲 Years	59 歲 Years	60 歲 Years	61 歲 Years	62 歲 Years	63 歲 Years	64 歲 Years	65 歲 Years	66 歲 Years	67 歲 Years
1,258	1,220	1,159	1,090	1,099	1,147	1,060	971	991	938	852	798	658	656	491	457	501	525
652	638	593	556	580	584	525	504	522	472	423	382	329	334	248	235	255	271
606	582	566	534	519	563	535	467	469	466	429	416	329	322	243	222	246	254
1,215	1,265	1,182	1,058	1,117	1,132	1,064	1,003	976	933	875	811	661	667	515	440	504	521
626	658	610	540	583	584	520	520	511	474	434	392	333	337	262	224	257	269
589	607	572	518	534	548	544	483	465	459	441	419	328	330	253	216	247	252
1,217	1,256	1,228	1,038	1,090	1,146	1,056	991	978	965	861	844	665	643	553	429	504	523
626	662	618	543	558	604	508	511	514	489	425	418	324	326	286	215	258	263
591	594	610	495	532	542	548	480	464	476	436	426	341	317	267	214	246	260
1,239	1,233	1,243	1,062	1,084	1,140	1,070	988	978	973	850	796	733	621	601	421	500	521
640	644	620	561	550	604	519	514	498	495	424	401	342	324	306	218	250	259
599	589	623	501	534	536	551	474	480	478	426	395	391	297	295	203	250	262
1,252	1,207	1,257	1,085	1,064	1,148	1,075	1,005	965	977	873	792	730	634	605	407	502	525
644	627	626	573	544	600	528	517	500	494	431	399	345	327	305	214	246	268
608	580	631	512	520	548	547	488	465	483	442	393	385	307	300	193	256	257
1,252	1,217	1,229	1,109	1,065	1,115	1,116	1,012	972	962	888	804	735	641	590	415	506	528
647	629	622	587	534	588	557	517	500	486	438	409	341	335	293	220	253	270
605	588	607	522	531	527	559	495	472	476	450	395	394	306	297	195	253	258
1,272	1,210	1,235	1,115	1,066	1,113	1,114	1,016	965	977	892	808	728	629	618	420	486	543
654	627	630	592	532	586	560	516	498	497	437	410	339	329	306	221	247	278
618	583	605	523	534	527	554	500	467	480	455	398	389	300	312	199	239	265
1,295	1,215	1,223	1,123	1,017	1,155	1,128	1,039	938	978	919	794	731	631	629	419	483	545
663	634	632	582	515	600	573	526	479	510	449	397	339	335	310	220	245	272
632	581	591	541	502	555	555	513	459	468	470	397	392	296	319	199	238	273
1,273	1,228	1,205	1,160	975	1,184	1,144	1,038	940	987	903	809	740	644	629	431	451	549
655	633	629	608	485	617	581	518	485	522	436	408	343	335	309	228	222	280
618	595	576	552	490	567	563	520	455	465	467	401	397	309	320	203	229	269
1,272	1,219	1,212	1,149	1,011	1,164	1,148	1,045	947	971	912	805	756	651	620	469	434	525
658	634	628	607	497	603	586	524	491	509	442	406	354	337	304	243	216	269
614	585	584	542	514	561	562	521	456	462	470	399	402	314	316	226	218	256
1,296	1,223	1,192	1,170	1,036	1,149	1,155	1,028	963	966	916	828	753	647	604	501	441	512
687	627	620	606	511	611	589	514	497	505	444	423	354	322	305	256	218	267
609	596	572	564	525	538	566	514	466	461	472	405	399	325	299	245	223	245
1,277	1,218	1,214	1,156	1,071	1,113	1,139	1,036	980	967	949	834	746	659	615	490	468	491
676	633	633	596	534	587	578	520	503	504	457	430	349	331	306	252	231	255
601	585	581	560	537	526	561	516	477	463	492	404	397	328	309	238	237	236

68 歲 Years	69 歲 Years	70 歲 Years	71 歲 Years	72 歲 Years	73 歲 Years	74 歲 Years	75 歲 Years	76 歲 Years	77 歲 Years	78 歲 Years	79 歲 Years	80 歲 Years	81 歲 Years	82 歲 Years	83 歲 Years	84 歲 Years	85 歲 Years
515	527	571	577	524	520	473	475	429	428	372	354	278	286	249	216	197	158
252	249	272	272	250	256	238	207	200	206	157	146	122	129	113	90	71	59
263	278	299	305	274	264	235	268	229	222	215	208	156	157	136	126	126	99
514	518	576	565	528	521	481	463	451	422	373	357	280	289	247	223	195	161
253	250	269	268	249	253	242	207	210	198	163	148	120	129	115	92	72	61
261	268	307	297	279	268	239	256	241	224	210	209	160	160	132	131	123	100
507	534	548	570	548	510	481	451	455	434	366	358	279	302	234	227	198	159
248	270	259	261	260	244	245	202	211	207	157	151	119	135	110	96	73	60
259	264	289	309	288	266	236	249	244	227	209	207	160	167	124	131	125	99
518	516	544	569	553	502	494	452	452	434	365	351	279	310	235	230	187	169
258	264	251	265	254	247	248	207	202	205	165	147	119	138	104	102	70	64
260	252	293	304	299	255	246	245	250	229	200	204	160	172	131	128	117	105
513	522	535	562	563	508	482	474	438	423	363	363	286	304	235	222	191	170
251	269	257	259	253	247	245	219	194	195	169	153	121	132	106	104	72	66
262	253	278	303	310	261	237	255	244	228	194	210	165	172	129	118	119	104
503	517	527	574	556	505	494	479	428	426	371	359	296	297	236	220	192	167
243	269	253	261	245	253	248	221	182	202	172	154	125	125	109	103	73	65
260	248	274	313	311	252	246	258	246	224	199	205	171	172	127	117	119	102
495	518	516	575	565	495	512	464	442	432	366	351	303	292	245	220	185	177
236	264	247	264	253	247	257	218	186	204	171	148	129	126	112	101	75	68
259	254	269	311	312	248	255	246	256	228	195	203	174	166	133	119	110	109
492	527	503	575	563	510	519	451	449	421	374	355	304	289	249	214	196	168
239	267	247	264	250	251	259	212	195	194	177	146	132	125	112	99	77	66
253	260	256	311	313	259	260	239	254	227	197	209	172	164	137	115	119	102
492	523	516	559	568	507	528	454	437	429	378	348	323	278	247	222	202	164
239	267	249	257	257	251	262	219	188	188	180	147	136	122	110	101	80	64
253	256	267	302	311	256	266	235	249	241	198	201	187	156	137	121	122	100
516	518	517	564	563	508	513	459	455	419	389	347	325	276	256	220	193	162
255	266	243	256	264	244	255	220	203	185	185	146	138	117	116	97	77	65
261	252	274	308	299	264	258	239	252	234	204	201	187	159	140	123	116	97
524	512	502	581	562	507	517	448	462	427	389	353	332	266	262	215	202	169
254	264	234	267	265	238	257	218	203	196	185	148	135	115	120	94	81	69
270	248	268	314	297	269	260	230	259	231	204	205	197	151	142	121	121	100
525	512	512	568	563	507	519	457	450	430	393	355	336	265	253	225	204	173
256	261	241	263	259	240	258	225	197	200	183	146	137	118	115	94	89	64
269	251	271	305	304	267	261	232	253	230	210	209	199	147	138	131	115	109

86 歲 Years	87 歲 Years	88 歲 Years	89 歲 Years	90 歲 Years	91 歲 Years	92 歲 Years	93 歲 Years	94 歲 Years	95 歲 Years	96 歲 Years	97 歲 Years	98 歲 Years	99 歲 Years	100 歲以上 Years & Over
118	99	115	73	51	48	37	26	18	12	11	8	9	2	2
42	32	46	31	17	14	21	8	5	2	2	2	1	1	2
76	67	69	42	34	34	16	18	13	10	9	6	8	1	—
124	98	114	73	58	44	36	26	20	13	12	8	8	2	2
45	30	47	27	21	12	20	11	4	2	3	2	1	1	2
79	68	67	46	37	32	16	15	16	11	9	6	7	1	—
127	100	108	74	60	46	36	24	21	12	10	10	7	2	2
45	30	47	25	23	11	22	10	4	3	3	2	1	1	2
82	70	61	49	37	35	14	14	17	9	7	8	6	1	—
126	102	99	78	58	45	38	24	21	9	11	9	8	2	2
45	30	39	30	22	10	23	11	4	2	3	1	2	1	2
81	72	60	48	36	35	15	13	17	7	8	8	6	1	—
121	107	97	79	56	43	37	25	20	9	10	10	8	2	2
43	31	39	30	21	11	21	13	4	1	3	1	2	1	2
78	76	58	49	35	32	16	12	16	8	7	9	6	1	—
121	105	95	81	58	44	38	25	20	9	11	9	5	4	2
43	29	36	33	20	13	21	11	5	1	3	1	1	1	2
78	76	59	48	38	31	17	14	15	8	8	8	4	3	—
119	107	88	89	55	43	40	25	20	8	12	9	3	5	2
41	29	34	34	19	14	19	11	5	1	3	1	—	1	2
78	78	54	55	36	29	21	14	15	7	9	8	3	4	—
124	105	92	83	60	41	41	27	19	7	13	9	4	3	4
42	30	33	32	21	15	17	13	5	1	2	1	1	—	3
82	75	59	51	39	26	24	14	14	6	11	8	3	3	1
127	110	88	87	59	46	36	29	18	10	11	10	5	3	4
45	35	29	33	22	16	14	15	5	1	1	2	1	—	3
82	75	59	54	37	30	22	14	13	9	10	8	4	3	1
145	112	86	85	65	41	35	30	19	10	9	11	4	4	4
51	37	27	32	25	13	15	12	8	1	1	2	1	—	3
94	75	59	53	40	28	20	18	11	9	8	9	3	4	1
132	116	88	94	65	41	31	33	19	12	9	10	5	4	4
43	44	20	38	26	13	10	16	6	3	1	2	1	—	3
89	72	68	56	39	28	21	17	13	9	8	8	4	4	1
141	112	88	95	63	41	35	35	18	12	8	11	5	5	4
51	40	24	37	26	14	9	18	6	3	1	2	1	—	3
90	72	64	58	37	27	26	17	12	9	7	9	4	5	1

1.6-戶籍登記現住人口數按五歲、十歲年齡組分 Resident Population by 5-Year,10-Year Age Group

年(月)底別 End of Year (Month)	總人口數 Total	0~4歲 Years	5~9歲 Years	10~14歲 Years	15~19歲 Years	20~24歲 Years	25~29歲 Years	30~34歲 Years	35~39歲 Years	40~44歲 Years	45~49歲 Years	50~54歲 Years	55~59歲 Years	60~64歲 Years	65~69歲 Years	70~74歲 Years	75~79歲 Years	80~84歲 Years	85~89歲 Years	90~94歲 Years	95~99歲 Years	100歲以上 Years & Over
一百年2011	85,476	4,044	4,979	5,535	6,119	6,265	7,522	7,865	6,396	6,060	6,348	5,936	5,235	3,803	2,486	2,669	2,085	1,283	609	192	41	4
一月 Jan.	85,351	4,111	5,187	5,703	6,023	6,426	7,864	7,759	6,227	6,096	6,306	5,826	5,107	3,455	2,525	2,665	2,058	1,226	563	180	42	2
二月 Feb.	85,347	4,066	5,173	5,691	6,029	6,419	7,844	7,780	6,218	6,071	6,315	5,837	5,108	3,529	2,497	2,671	2,066	1,234	570	184	43	2
三月 Mar.	85,350	4,089	5,172	5,631	6,039	6,417	7,827	7,770	6,233	6,063	6,322	5,829	5,136	3,566	2,497	2,657	2,064	1,240	568	187	41	2
四月 Apr.	85,321	4,080	5,153	5,615	6,066	6,379	7,811	7,776	6,234	6,070	6,292	5,861	5,149	3,601	2,476	2,662	2,054	1,241	574	186	39	2
五月 May	85,296	4,062	5,143	5,622	6,077	6,367	7,744	7,798	6,255	6,070	6,275	5,865	5,170	3,634	2,469	2,650	2,061	1,238	574	181	39	2
六月 June	85,275	4,054	5,134	5,633	6,051	6,361	7,708	7,794	6,265	6,075	6,270	5,872	5,177	3,658	2,469	2,656	2,063	1,241	569	185	38	2
七月 July	85,289	4,050	5,115	5,623	6,048	6,346	7,675	7,823	6,247	6,110	6,267	5,898	5,185	3,675	2,462	2,663	2,055	1,245	580	183	37	2
八月 Aug.	85,361	4,056	5,095	5,607	6,054	6,345	7,657	7,831	6,280	6,102	6,281	5,873	5,238	3,704	2,466	2,670	2,050	1,252	572	188	36	4
九月 Sept.	85,342	4,060	5,066	5,559	6,068	6,347	7,596	7,857	6,288	6,100	6,293	5,841	5,293	3,725	2,446	2,678	2,046	1,272	576	188	39	4
十月 Oct.	85,360	4,032	5,028	5,554	6,097	6,315	7,576	7,862	6,298	6,096	6,332	5,863	5,275	3,744	2,462	2,665	2,069	1,270	590	190	38	4
十一月 Nov.	85,416	4,046	4,999	5,536	6,120	6,293	7,544	7,888	6,323	6,092	6,302	5,917	5,261	3,748	2,490	2,669	2,079	1,277	599	189	40	4
十二月 Dec.	85,476	4,044	4,979	5,535	6,119	6,265	7,522	7,865	6,396	6,060	6,348	5,936	5,235	3,803	2,486	2,669	2,085	1,283	609	192	41	4

資料來源：彰化縣鹿港鎮戶政所。

Source : Lugang Township Household Registration Office, Changhua County

1.5齡組(占總人口比例%)

平均年齡(歲) Mean Age (Years)	年(月)底別 End of Year (Month)	總人口數 Total	0~4歲 Years	5~9歲 Years	10~14歲 Years	15~19歲 Years	20~24歲 Years	25~29歲 Years	30~34歲 Years	35~39歲 Years	40~44歲 Years	45~49歲 Years	50~54歲 Years	55~59歲 Years	60~64歲 Years	65~69歲 Years	70~74歲 Years	75~79歲 Years	80~84歲 Years	85~89歲 Years	90~94歲 Years
37.21	一百年2011	100.00	4.73	5.83	6.48	7.16	7.33	8.80	9.20	7.48	7.09	7.43	6.94	6.12	4.45	2.91	3.12	2.44	1.50	0.71	0.22
36.80	一月 Jan.	100.00	4.82	6.08	6.68	7.06	7.53	9.21	9.09	7.30	7.14	7.39	6.83	5.98	4.05	2.96	3.12	2.41	1.44	0.66	0.21
36.86	二月 Feb.	100.00	4.76	6.06	6.67	7.06	7.52	9.19	9.12	7.29	7.11	7.40	6.84	5.98	4.13	2.93	3.13	2.42	1.45	0.67	0.22
36.88	三月 Mar.	100.00	4.79	6.06	6.60	7.08	7.52	9.17	9.10	7.30	7.10	7.41	6.83	6.02	4.18	2.93	3.11	2.42	1.45	0.67	0.22
36.91	四月 Apr.	100.00	4.78	6.04	6.58	7.11	7.48	9.15	9.11	7.31	7.11	7.37	6.87	6.03	4.22	2.90	3.12	2.41	1.45	0.67	0.22
36.92	五月 May	100.00	4.76	6.03	6.59	7.12	7.46	9.08	9.14	7.33	7.12	7.36	6.88	6.06	4.26	2.89	3.11	2.42	1.45	0.67	0.21
36.95	六月 June	100.00	4.75	6.02	6.61	7.10	7.46	9.04	9.14	7.35	7.12	7.35	6.89	6.07	4.29	2.90	3.11	2.42	1.46	0.67	0.22
36.99	七月 July	100.00	4.75	6.00	6.59	7.09	7.44	9.00	9.17	7.32	7.16	7.35	6.92	6.08	4.31	2.89	3.12	2.41	1.46	0.68	0.21
37.02	八月 Aug.	100.00	4.75	5.97	6.57	7.09	7.43	8.97	9.17	7.36	7.15	7.36	6.88	6.14	4.34	2.89	3.13	2.40	1.47	0.67	0.22
37.07	九月 Sept.	100.00	4.76	5.94	6.51	7.11	7.44	8.90	9.21	7.37	7.15	7.37	6.84	6.20	4.36	2.87	3.14	2.40	1.49	0.67	0.22
37.12	十月 Oct.	100.00	4.72	5.89	6.51	7.14	7.40	8.88	9.21	7.38	7.14	7.42	6.87	6.18	4.39	2.88	3.12	2.42	1.49	0.69	0.22
37.16	十一月 Nov.	100.00	4.74	5.85	6.48	7.16	7.37	8.83	9.23	7.40	7.13	7.38	6.93	6.16	4.39	2.92	3.12	2.43	1.50	0.70	0.22
37.21	十二月 Dec.	100.00	4.73	5.83	6.48	7.16	7.33	8.80	9.20	7.48	7.09	7.43	6.94	6.12	4.45	2.91	3.12	2.44	1.50	0.71	0.22

2.10齡組(人數)

2.10齡組(占總人口百分比%)

95-99歲 Years	100歲以上 Years & Over	年(月)底別 End of Year (Month)	0-9歲 Years	10-19歲 Years	20-29歲 Years	30-39歲 Years	40-49歲 Years	50-59歲 Years	60-69歲 Years	70-79歲 Years	80-89歲 Years	90-99歲 Years	100歲以上 Years & Over	年(月)底別 End of Year (Month)	0-9歲 Years	10-19歲 Years	20-29歲 Years
0.05	0.00	一百年2011	9,023	11,654	13,787	14,261	12,408	11,171	6,289	4,754	1,892	233	4	一百年2011	10.56	13.63	16.13
0.05	0.00	一月 Jan.	9,298	11,726	14,290	13,986	12,402	10,933	5,980	4,723	1,789	222	2	一月 Jan.	10.89	13.74	16.74
0.05	0.00	二月 Feb.	9,239	11,720	14,263	13,998	12,386	10,945	6,026	4,737	1,804	227	2	二月 Feb.	10.83	13.73	16.71
0.05	0.00	三月 Mar.	9,261	11,670	14,244	14,003	12,385	10,965	6,063	4,721	1,808	228	2	三月 Mar.	10.85	13.67	16.69
0.05	0.00	四月 Apr.	9,233	11,681	14,190	14,010	12,362	11,010	6,077	4,716	1,815	225	2	四月 Apr.	10.82	13.69	16.63
0.05	0.00	五月 May	9,205	11,699	14,111	14,053	12,345	11,035	6,103	4,711	1,812	220	2	五月 May	10.79	13.72	16.54
0.04	0.00	六月 June	9,188	11,684	14,069	14,059	12,345	11,049	6,127	4,719	1,810	223	2	六月 June	10.77	13.70	16.50
0.04	0.00	七月 July	9,165	11,671	14,021	14,070	12,377	11,083	6,137	4,718	1,825	220	2	七月 July	10.75	13.68	16.44
0.04	0.00	八月 Aug.	9,151	11,661	14,002	14,111	12,383	11,111	6,170	4,720	1,824	224	4	八月 Aug.	10.72	13.66	16.40
0.05	0.00	九月 Sept.	9,126	11,627	13,943	14,145	12,393	11,134	6,171	4,724	1,848	227	4	九月 Sept.	10.69	13.62	16.34
0.04	0.00	十月 Oct.	9,060	11,651	13,891	14,160	12,428	11,138	6,206	4,734	1,860	228	4	十月 Oct.	10.61	13.65	16.27
0.05	0.00	十一月 Nov.	9,045	11,656	13,837	14,211	12,394	11,178	6,238	4,748	1,876	229	4	十一月 Nov.	10.59	13.65	16.20
0.05	0.00	十二月 Dec.	9,023	11,654	13,787	14,261	12,408	11,171	6,289	4,754	1,892	233	4	十二月 Dec.	10.56	13.63	16.13

30-39歲 Years	40-49歲 Years	50-59歲 Years	60-69歲 Years	70-79歲 Years	80-89歲 Years	90-99歲 Years	100歲以上 Years & Over
16.68	14.52	13.07	7.36	5.56	2.21	0.27	0.00
16.39	14.53	12.81	7.01	5.53	2.10	0.26	0.00
16.40	14.51	12.82	7.06	5.55	2.11	0.27	0.00
16.41	14.51	12.85	7.10	5.53	2.12	0.27	0.00
16.42	14.49	12.90	7.12	5.53	2.13	0.26	0.00
16.48	14.47	12.94	7.16	5.52	2.12	0.26	0.00
16.49	14.48	12.96	7.18	5.53	2.12	0.26	0.00
16.50	14.51	12.99	7.20	5.53	2.14	0.26	0.00
16.53	14.51	13.02	7.23	5.53	2.14	0.26	0.00
16.57	14.52	13.05	7.23	5.54	2.17	0.27	0.00
16.59	14.56	13.05	7.27	5.55	2.18	0.27	0.00
16.64	14.51	13.09	7.30	5.56	2.20	0.27	0.00
16.68	14.52	13.07	7.36	5.56	2.21	0.27	0.00

彰化縣鹿港鎮2011年1月按五歲年齡組分比例圖

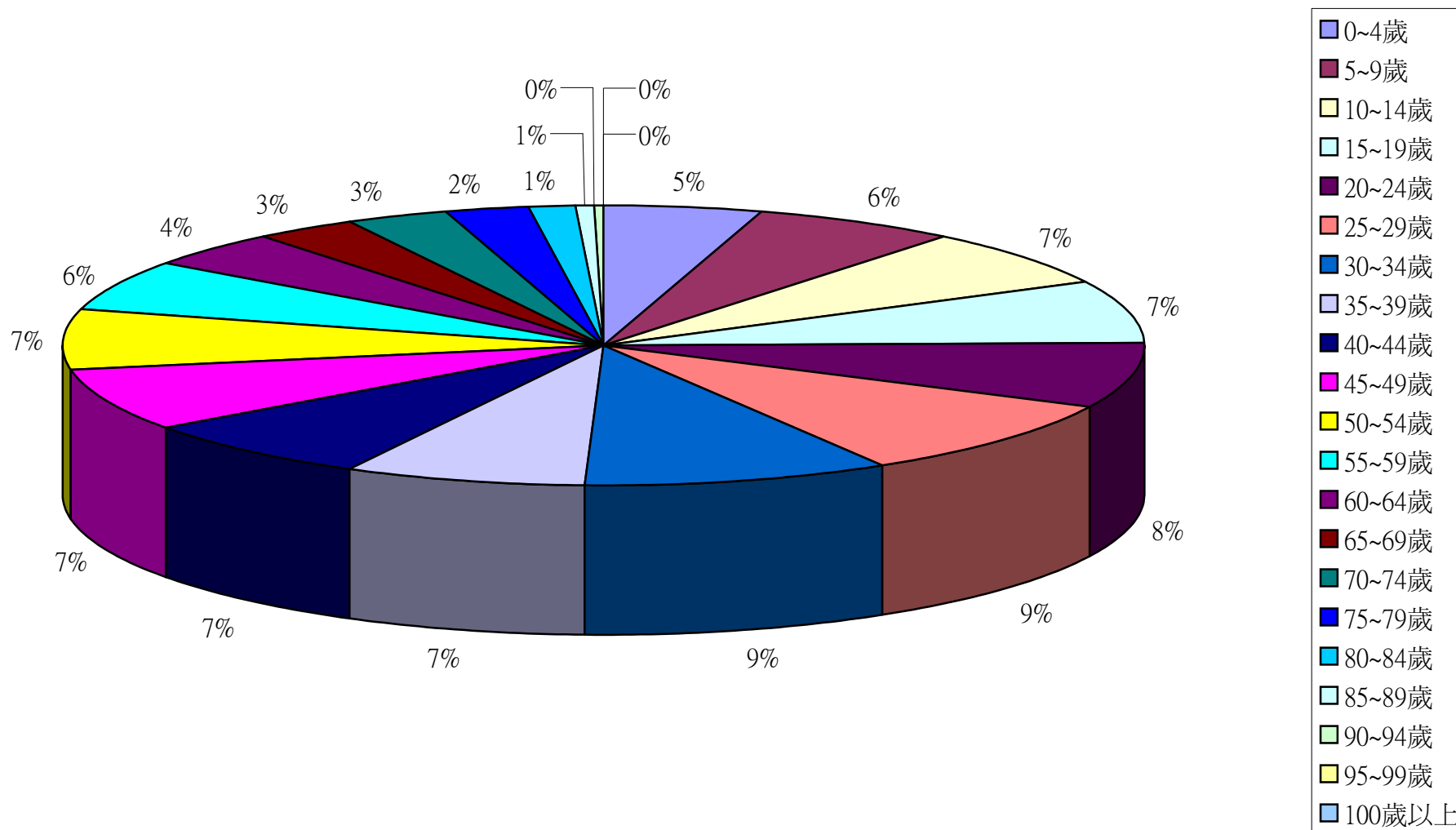

彰化縣鹿港鎮2011年2月按五歲年齡組分比例圖

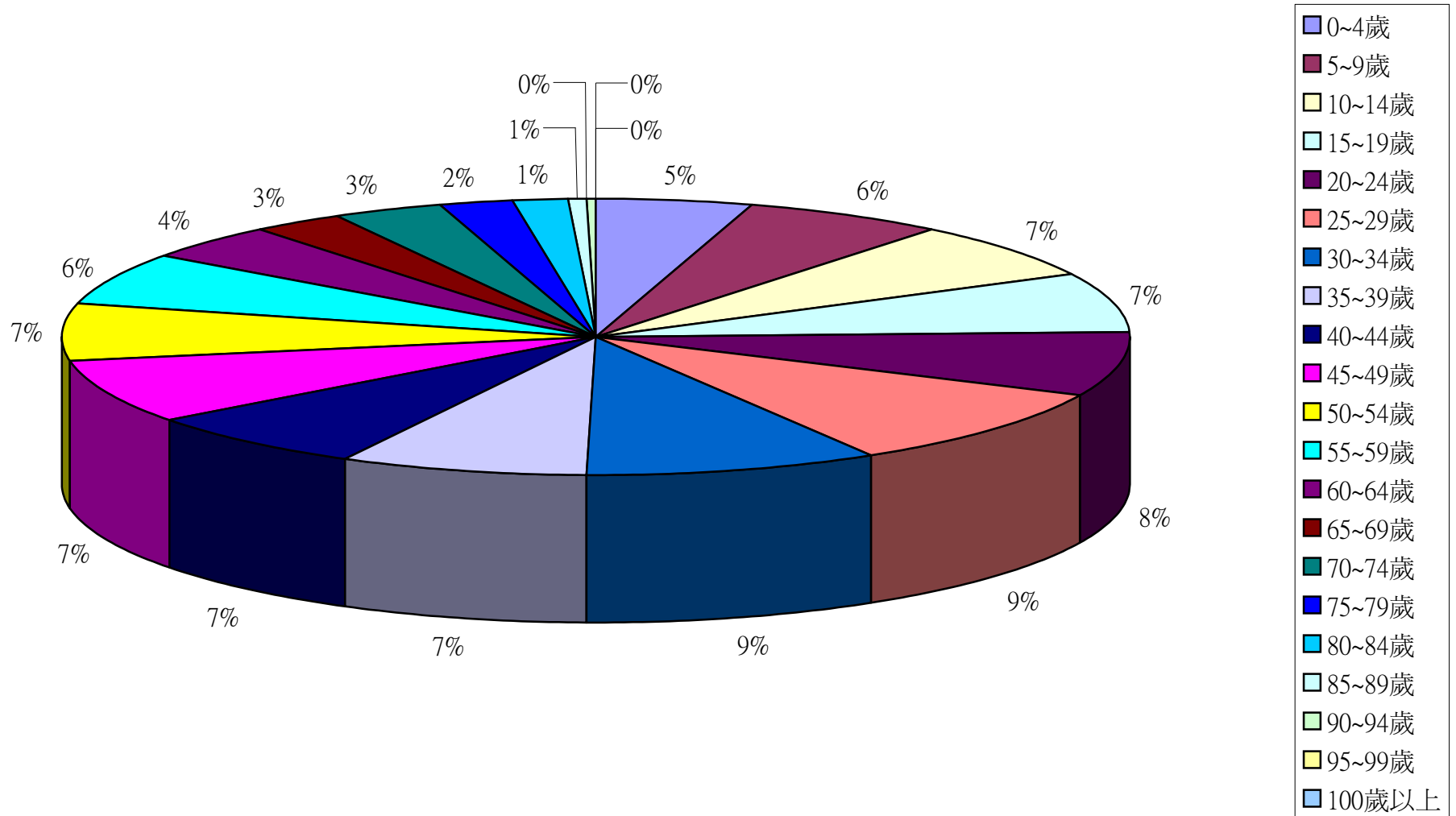

彰化縣鹿港鎮2011年3月按五歲年齡組分比例圖

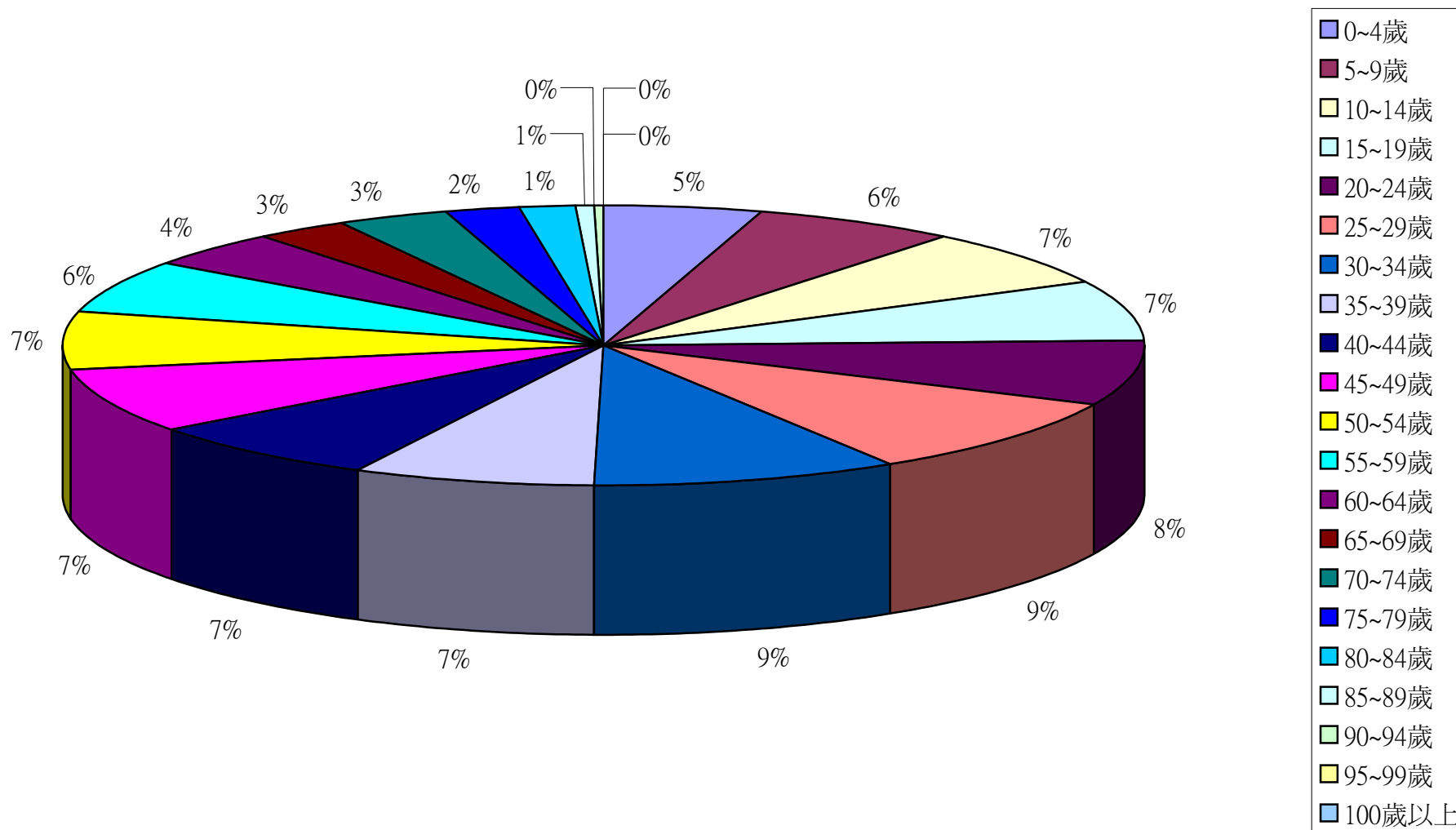

彰化縣鹿港鎮2011年4月按五歲年齡組分比例圖

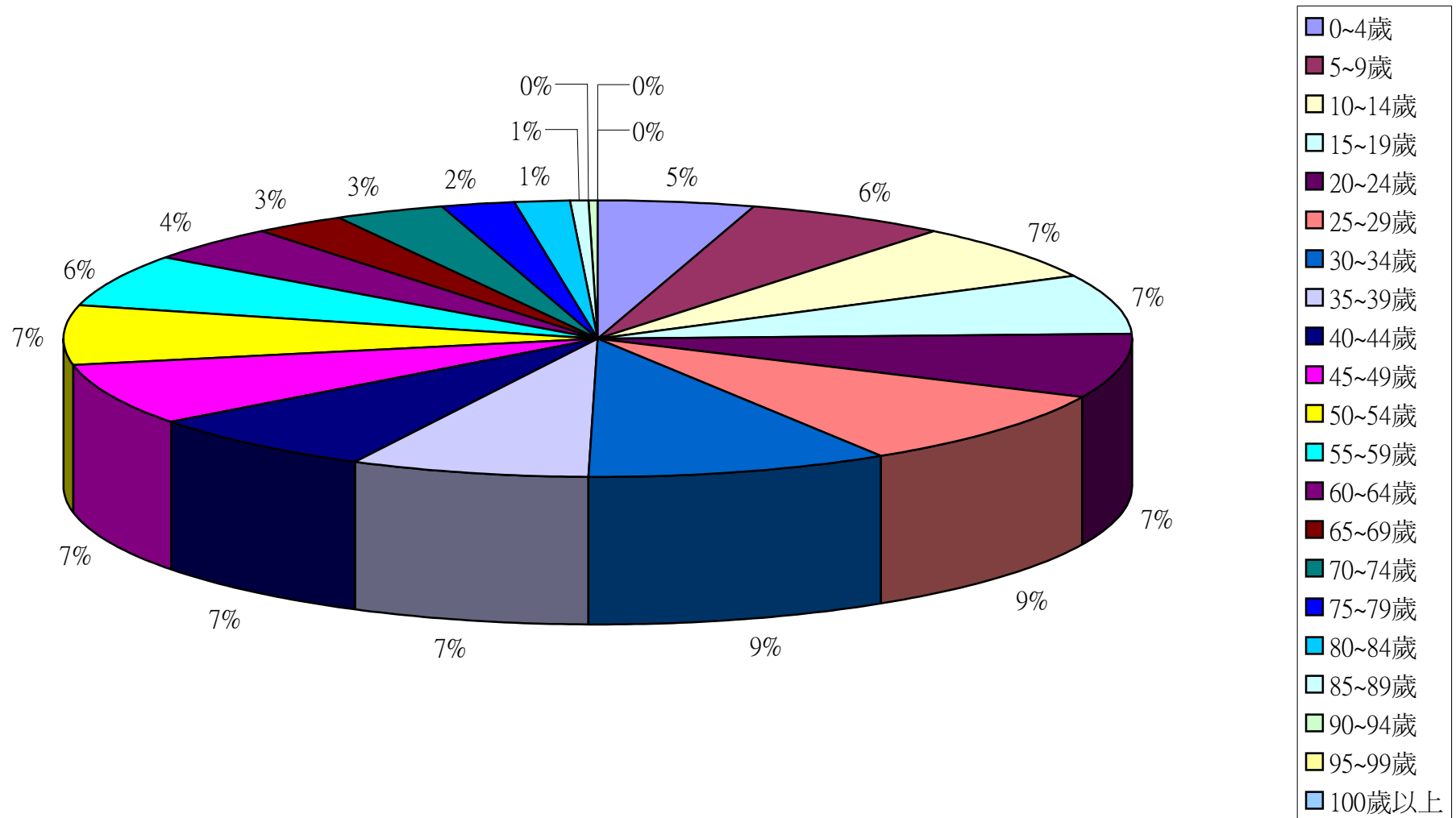

彰化縣鹿港鎮2011年5月按五歲年齡組分比例圖

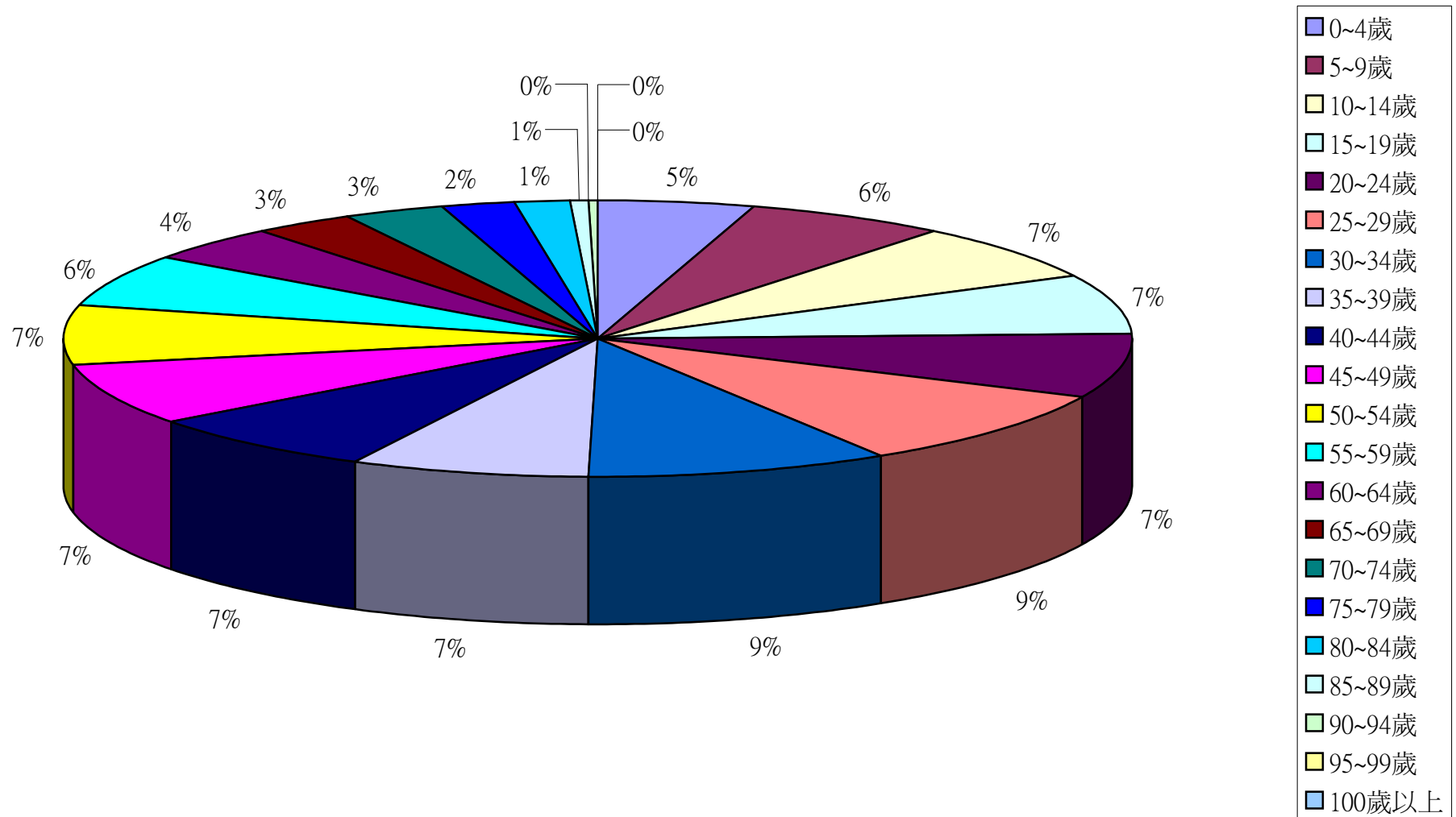

彰化縣鹿港鎮2011年6月按五歲年齡組分比例圖

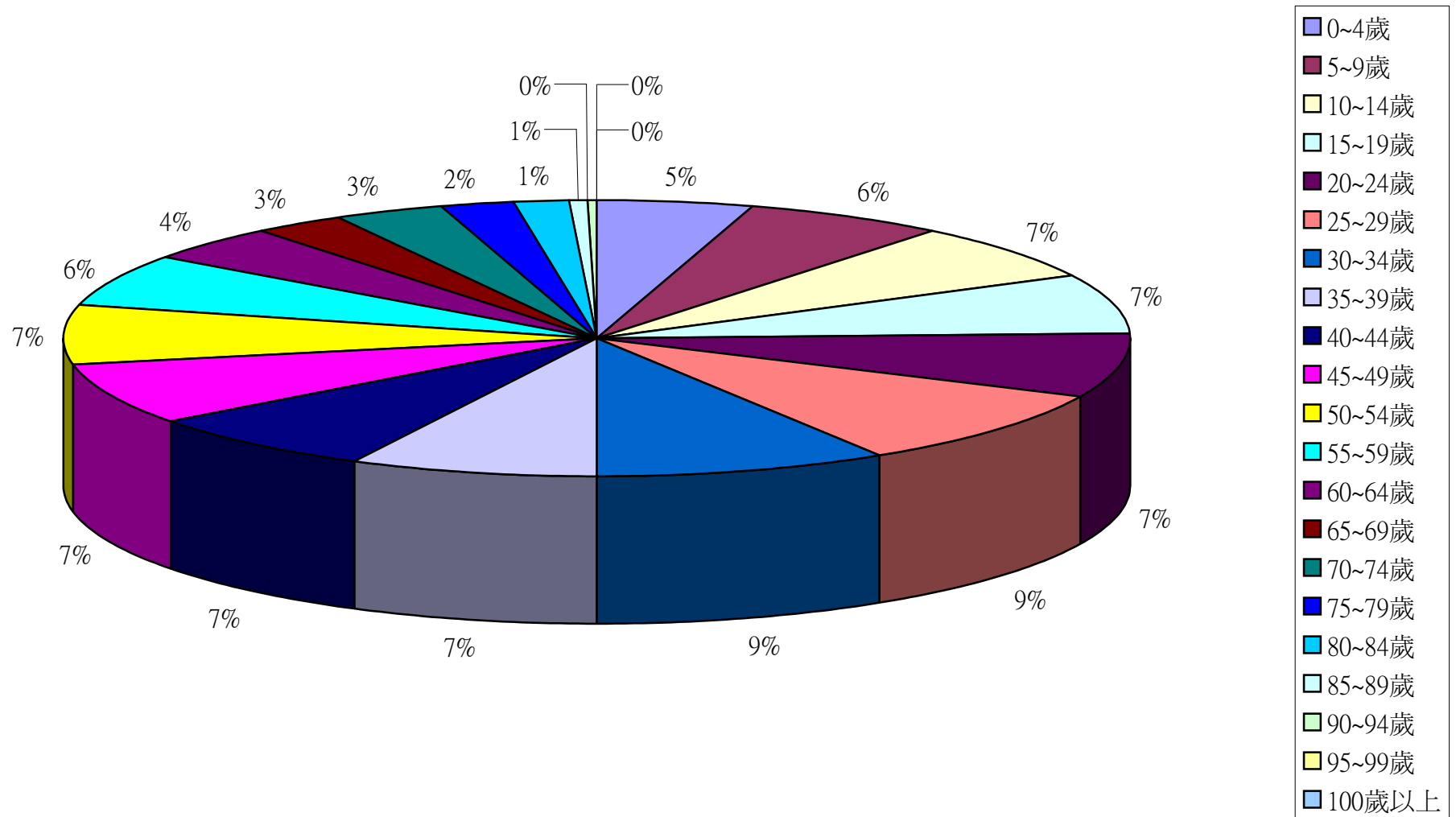

彰化縣鹿港鎮2011年7月按五歲年齡組分比例圖

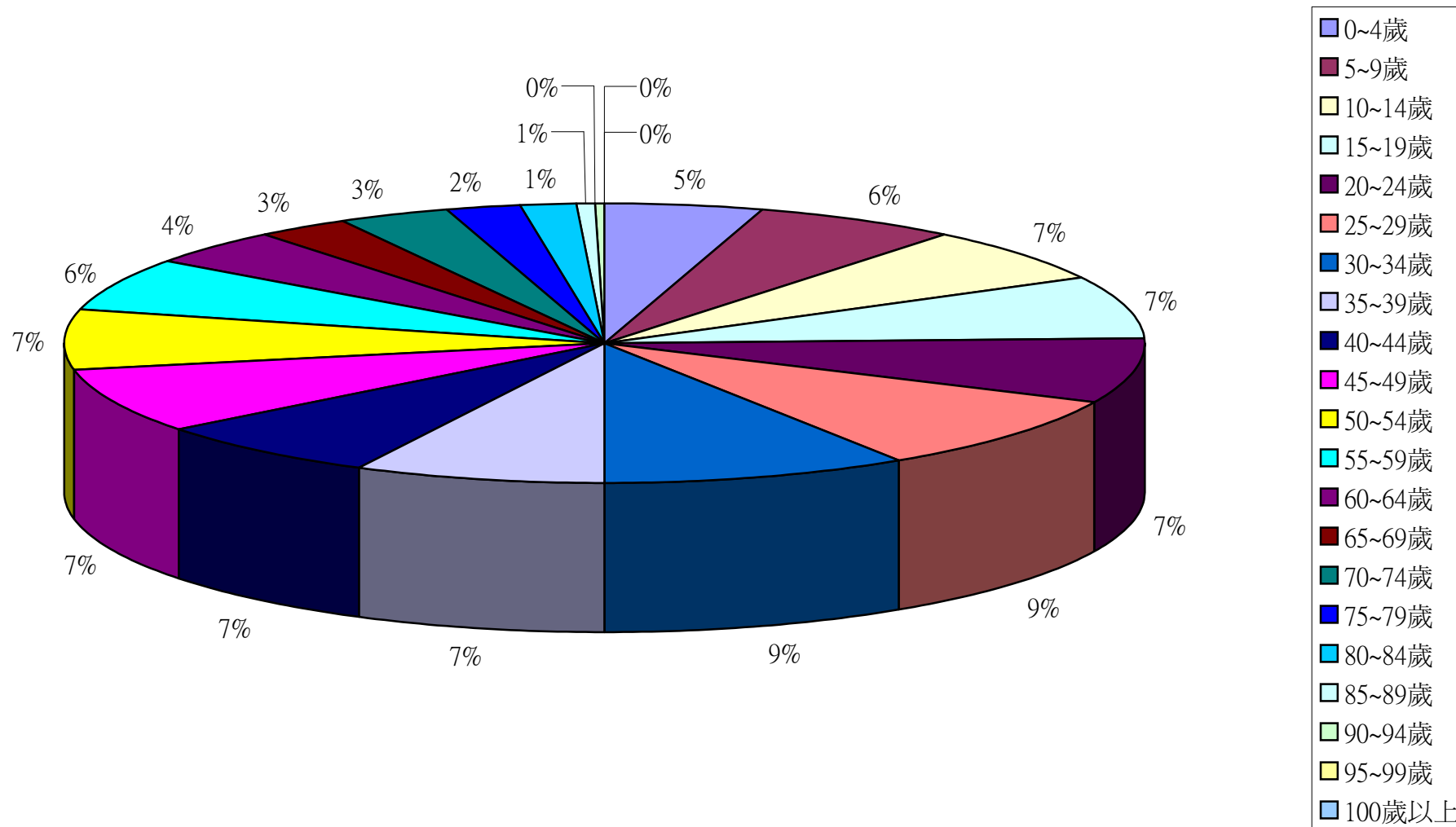

彰化縣鹿港鎮2011年8月按五歲年齡組分比例圖

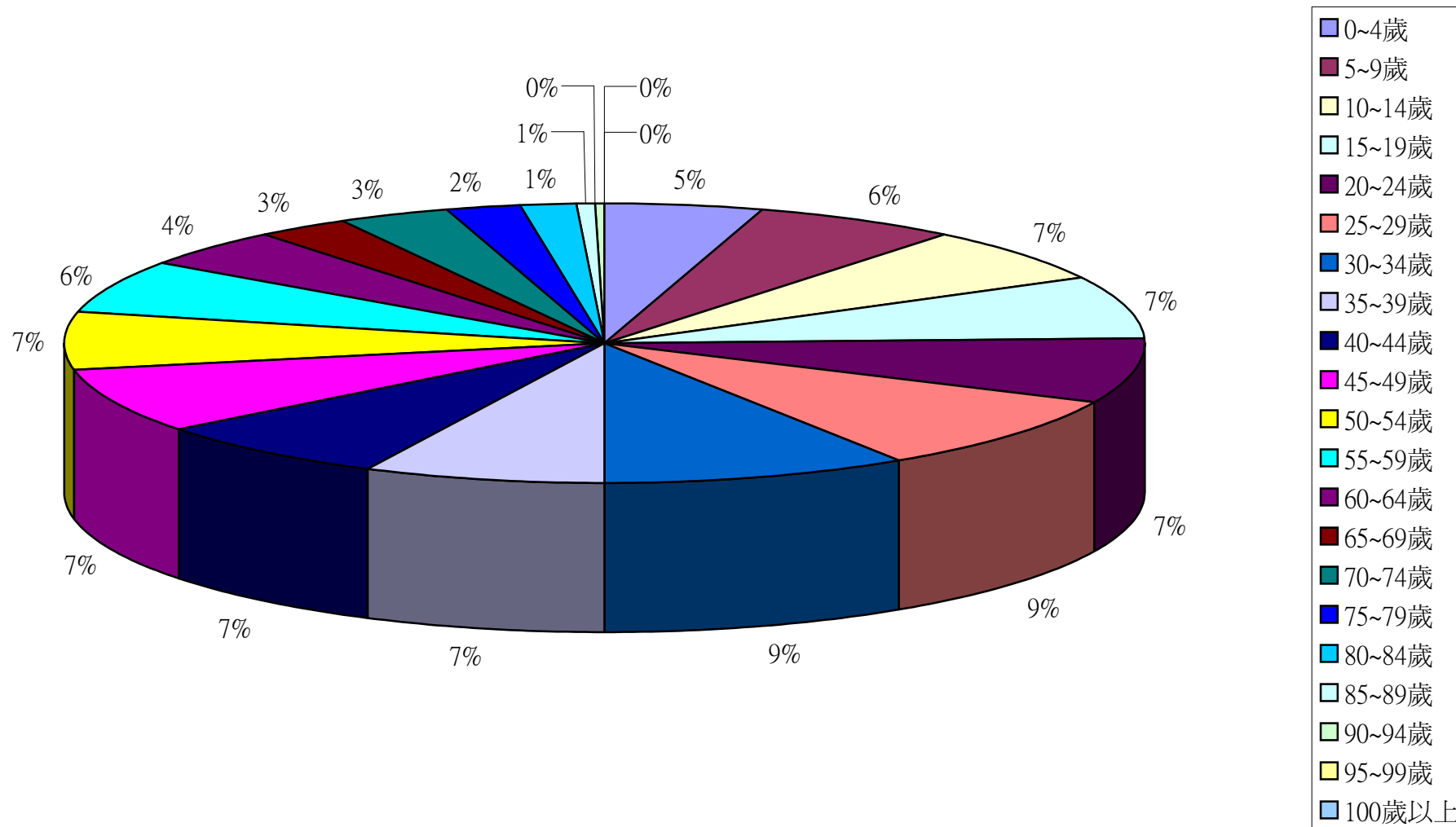

彰化縣鹿港鎮2011年9月份按五歲年齡組分比例圖

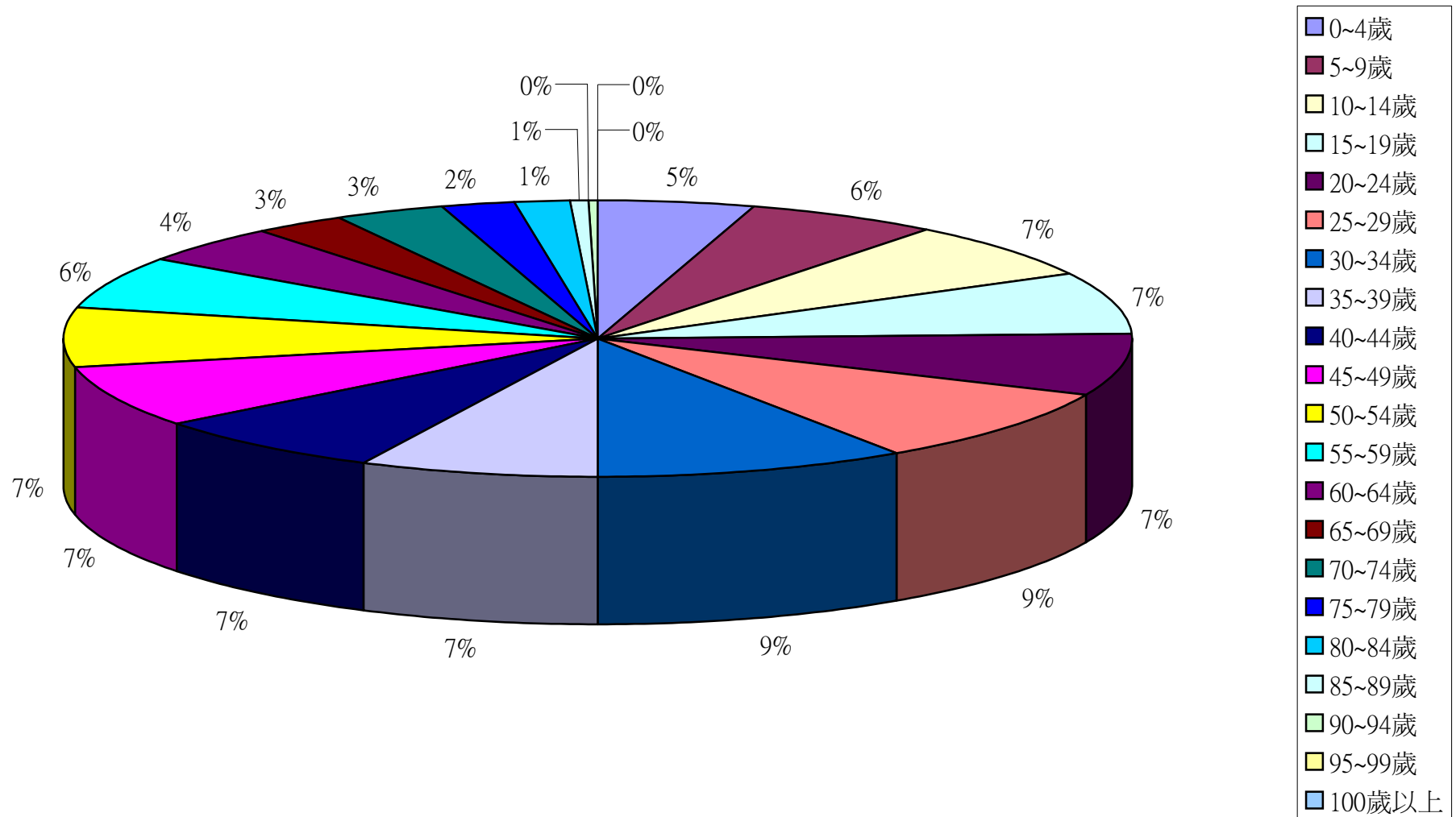

彰化縣鹿港鎮2011年10月按五歲年齡組分比例圖

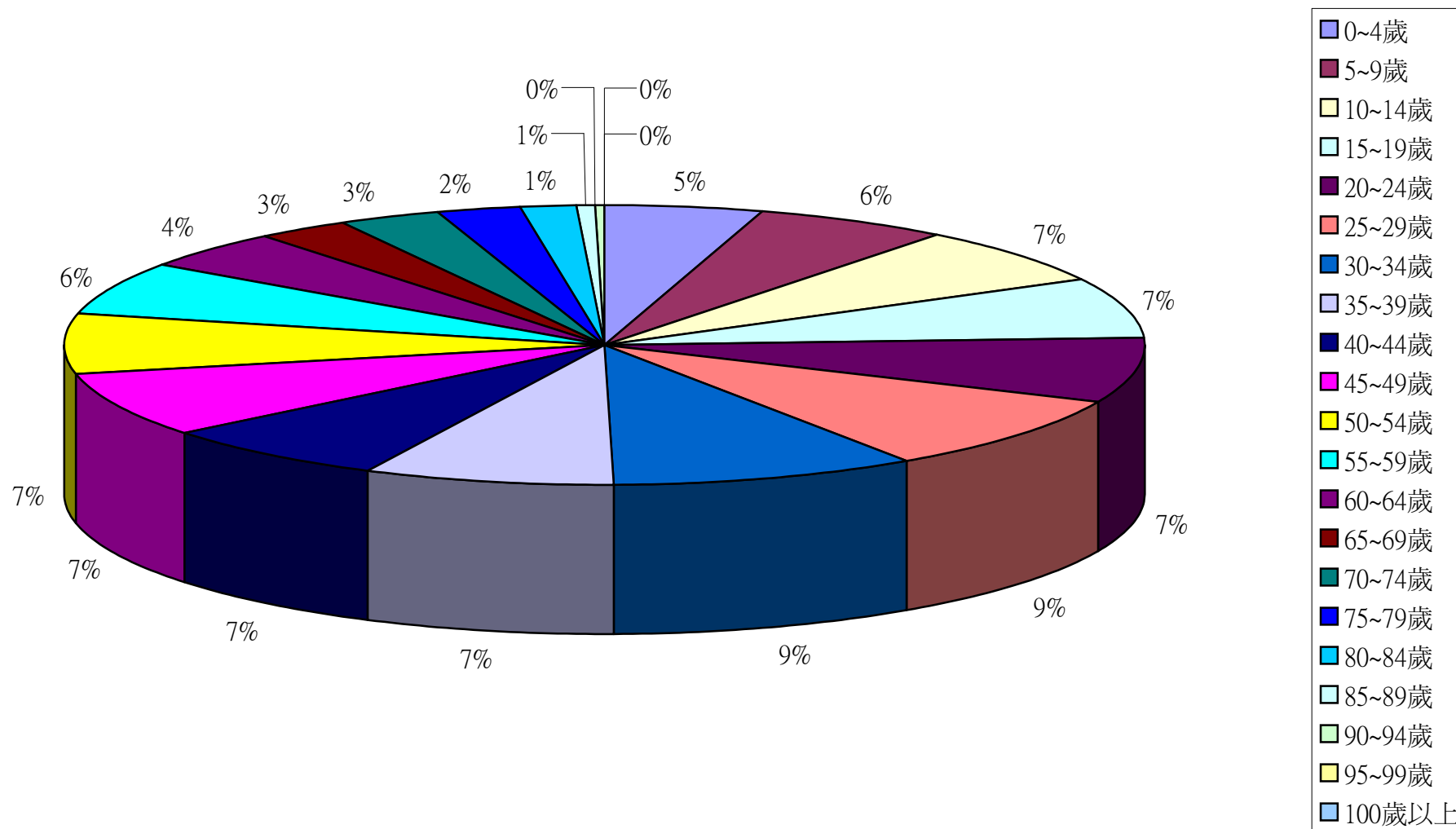

彰化縣鹿港鎮2011年11月按5歲年齡組分比例圖

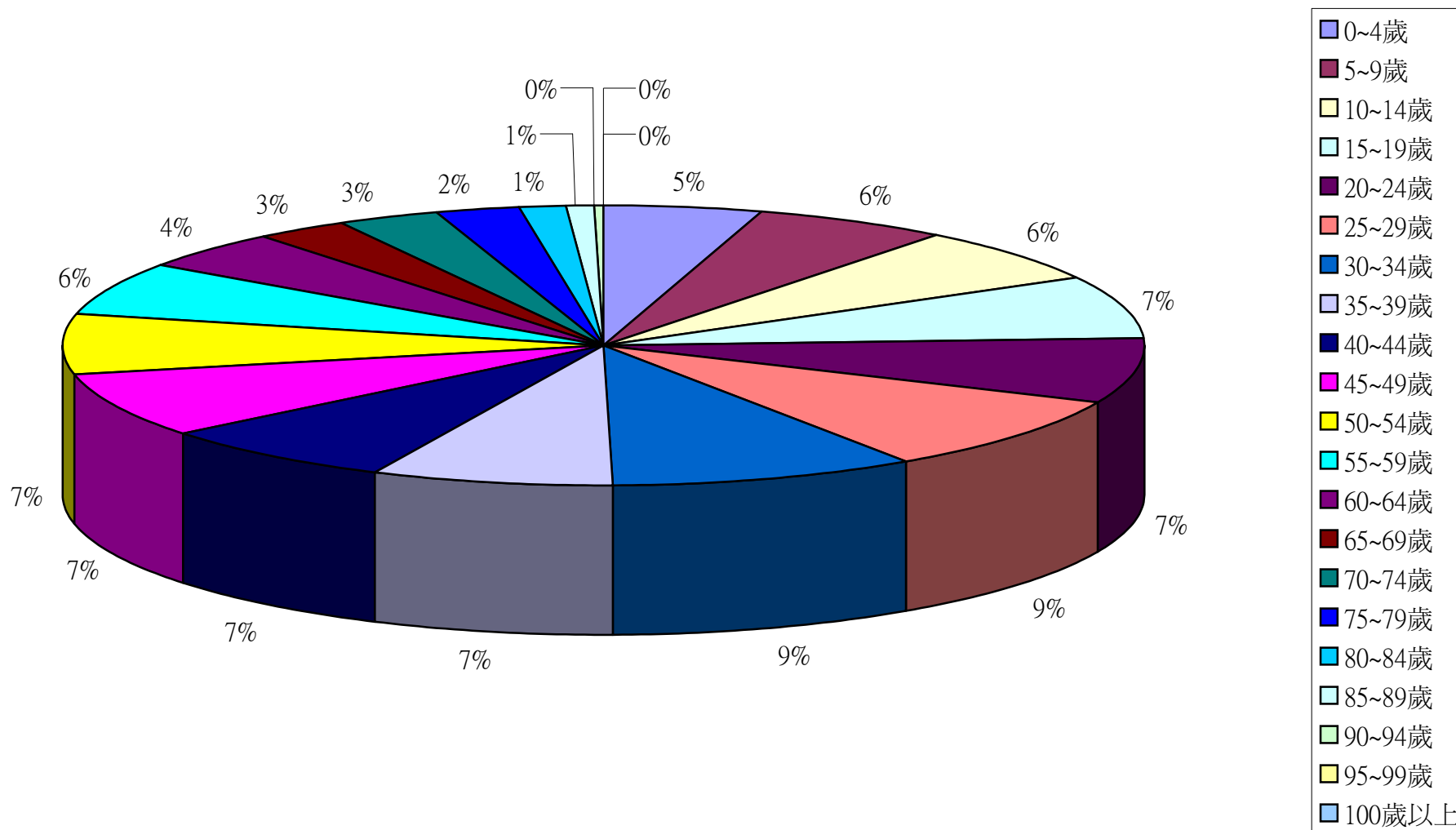

彰化縣鹿港鎮2011年12月按5歲年齡組分比例圖

