

彰化縣福興鄉各村里人口數與戶籍動態登記數按性別、登記項目及區域分

中華民國113年2月底

村別	遷入					遷出				出生				死亡				結婚		離婚	
	合計	男	女	移入率	淨移入率	合計	男	女	移出率	合計	男	女	粗出生率	合計	男	女	粗死亡率	對數	粗結婚率	對數	粗離婚率
番社村	2	1	1	1.2	-1.80	5	1	4	3	3	2	1	1.8	1	1	0	0.6	0	0	0	0
社尾村	5	3	2	3.06	0.00	5	1	4	3.06	1	0	1	0.61	2	2	0	1.22	0	0	1	0.61
大崙村	3	2	1	2.22	0.74	2	1	1	1.48	3	1	2	2.22	2	1	1	1.48	1	0.74	1	0.74
外埔村	1	0	1	0.57	-2.29	5	1	4	2.86	0	0	0	0	3	1	2	1.72	1	0.57	0	0
外中村	0	0	0	0	-2.25	3	1	2	2.25	1	0	1	0.75	4	2	2	3	1	0.75	1	0.75
元中村	6	3	3	4.31	2.87	2	1	1	1.44	1	0	1	0.72	0	0	0	0	2	1.44	0	0
三汙村	2	2	0	1.28	-2.56	6	4	2	3.83	1	0	1	0.64	1	1	0	0.64	0	0	1	0.64
萬豐村	0	0	0	0	-1.10	1	1	0	1.1	1	1	0	1.1	1	0	1	1.1	1	1.1	0	0
番婆村	6	4	2	2.17	0.00	6	3	3	2.17	1	0	1	0.36	5	3	2	1.8	1	0.36	1	0.36
橋頭村	2	0	2	0.69	-3.79	13	8	5	4.48	4	4	0	1.38	1	0	1	0.34	0	0	0	0
秀厝村	8	2	6	2.64	0.66	6	2	4	1.98	3	1	2	0.99	1	0	1	0.33	1	0.33	1	0.33
鎮平村	1	0	1	0.76	-3.04	5	3	2	3.8	0	0	0	0	1	0	1	0.76	0	0	0	0
三和村	0	0	0	0	-1.73	2	0	2	1.73	0	0	0	0	1	1	0	0.86	0	0	0	0
麥厝村	3	0	3	1.22	-1.62	7	1	6	2.84	0	0	0	0	3	1	2	1.22	1	0.41	0	0
廈粘村	2	0	2	0.91	-0.46	3	1	2	1.37	1	1	0	0.46	1	1	0	0.46	2	0.91	0	0
頂粘村	3	2	1	1.1	-0.74	5	0	5	1.84	7	3	4	2.58	0	0	0	0	0	0	2	0.74
福寶村	1	0	1	0.7	-0.70	2	0	2	1.39	1	1	0	0.7	2	2	0	1.39	0	0	0	0
二港村	1	0	1	0.69	-0.69	2	2	0	1.39	0	0	0	0	1	1	0	0.69	0	0	0	0
福興村	6	2	4	1.45	-3.15	19	7	12	4.6	2	2	0	0.48	5	5	0	1.21	2	0.48	1	0.24
福南村	9	4	5	3	1.00	6	3	3	2	2	1	1	0.67	2	0	2	0.67	2	0.67	0	0
同安村	2	0	2	0.73	-0.37	3	0	3	1.1	4	2	2	1.47	1	1	0	0.37	1	0.37	0	0
西勢村	3	3	0	1.35	-3.14	10	4	6	4.49	1	1	0	0.45	0	0	0	0	1	0.45	0	0
總計	66	28	38	1.46	-1.15	118	45	73	2.62	37	20	17	0.82	38	23	15	0.84	17	0.38	9	0.2

### 本月各村遷入人口數比較圖

◆ 合計   
 ▲ 男   
 ■ 女

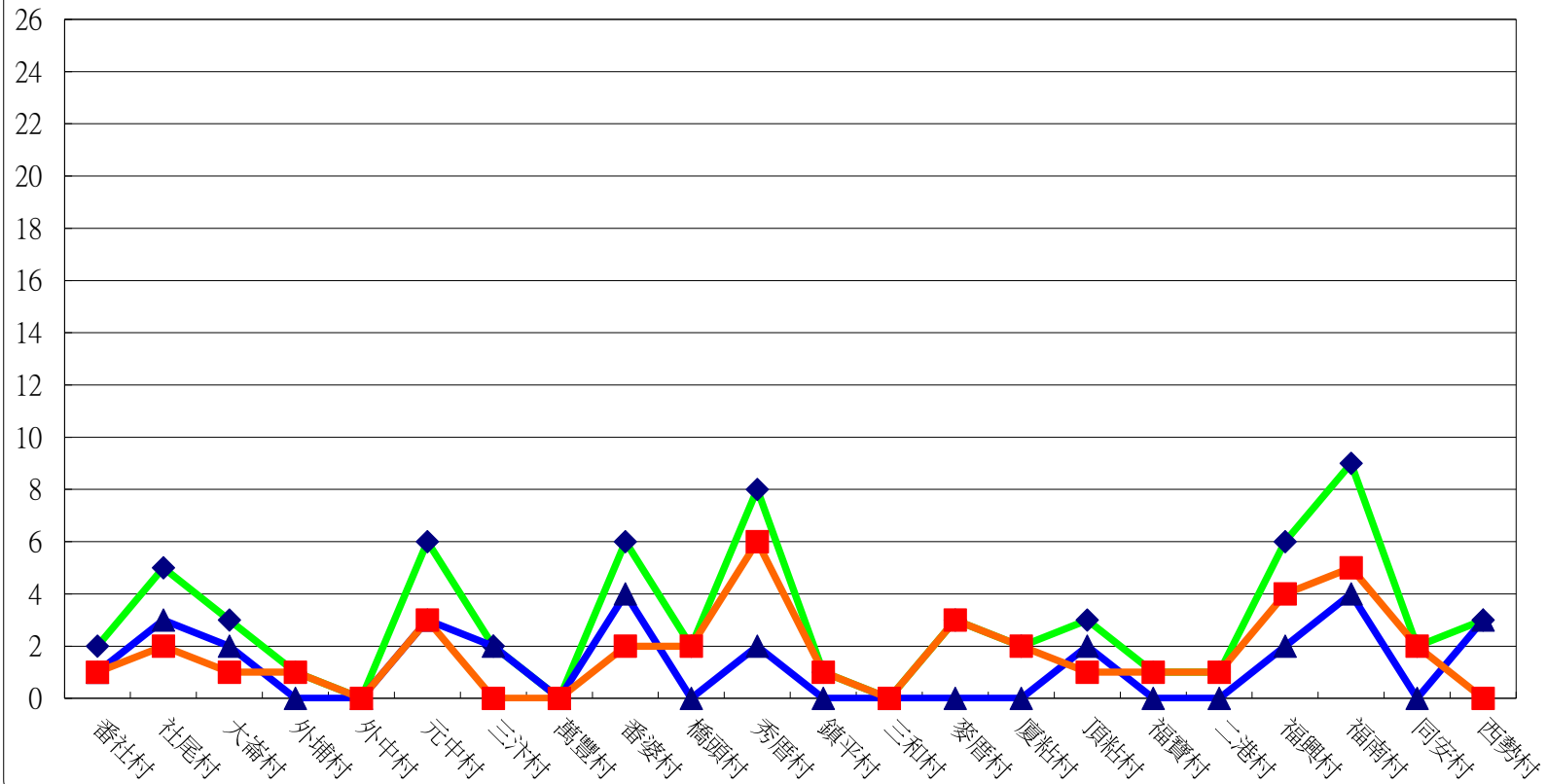

### 本月各村遷出人口數比較圖

◆ 合計   
 ▲ 男   
 ■ 女

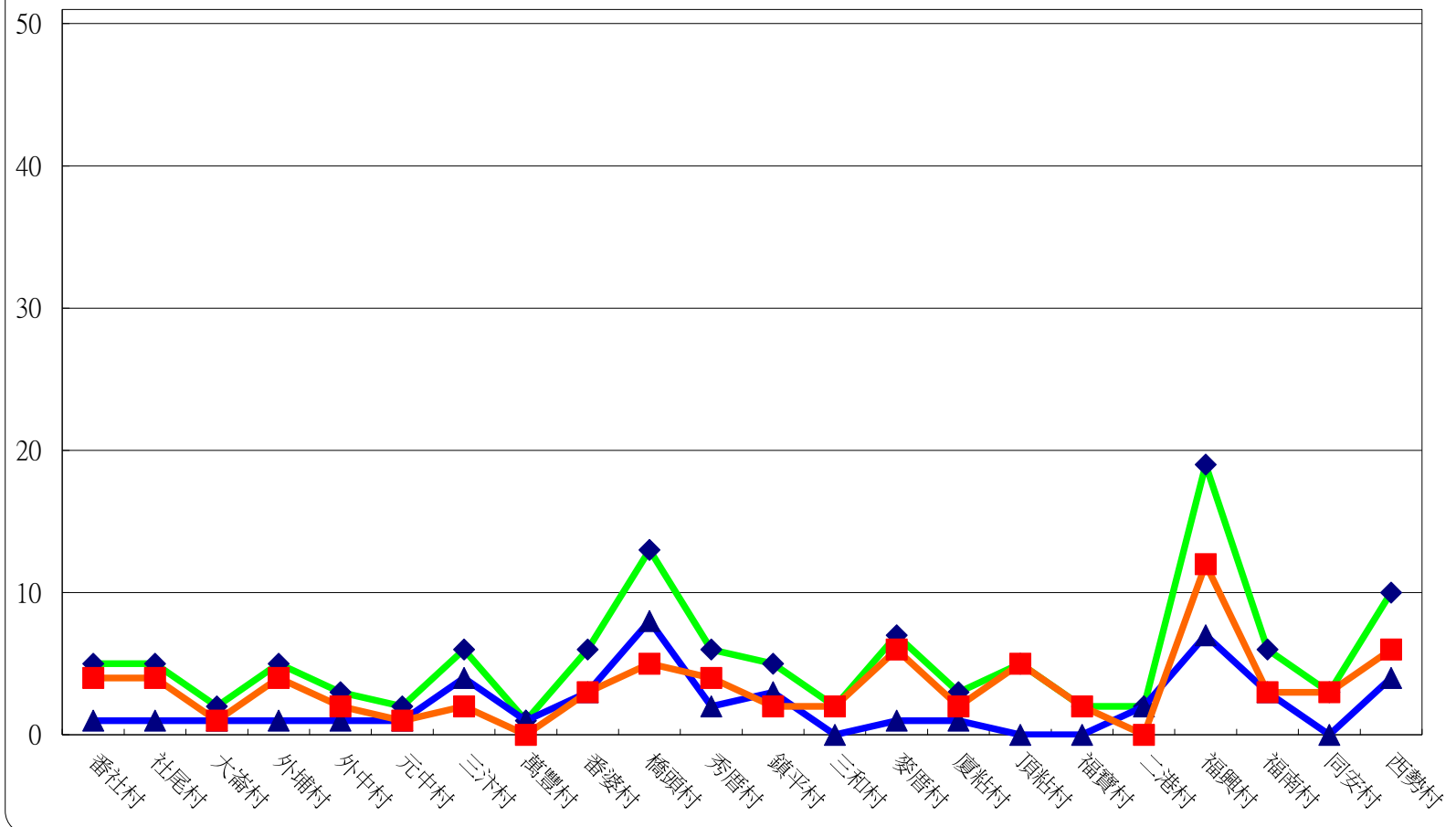

本月各村出生人口數比較圖

合計 男 女

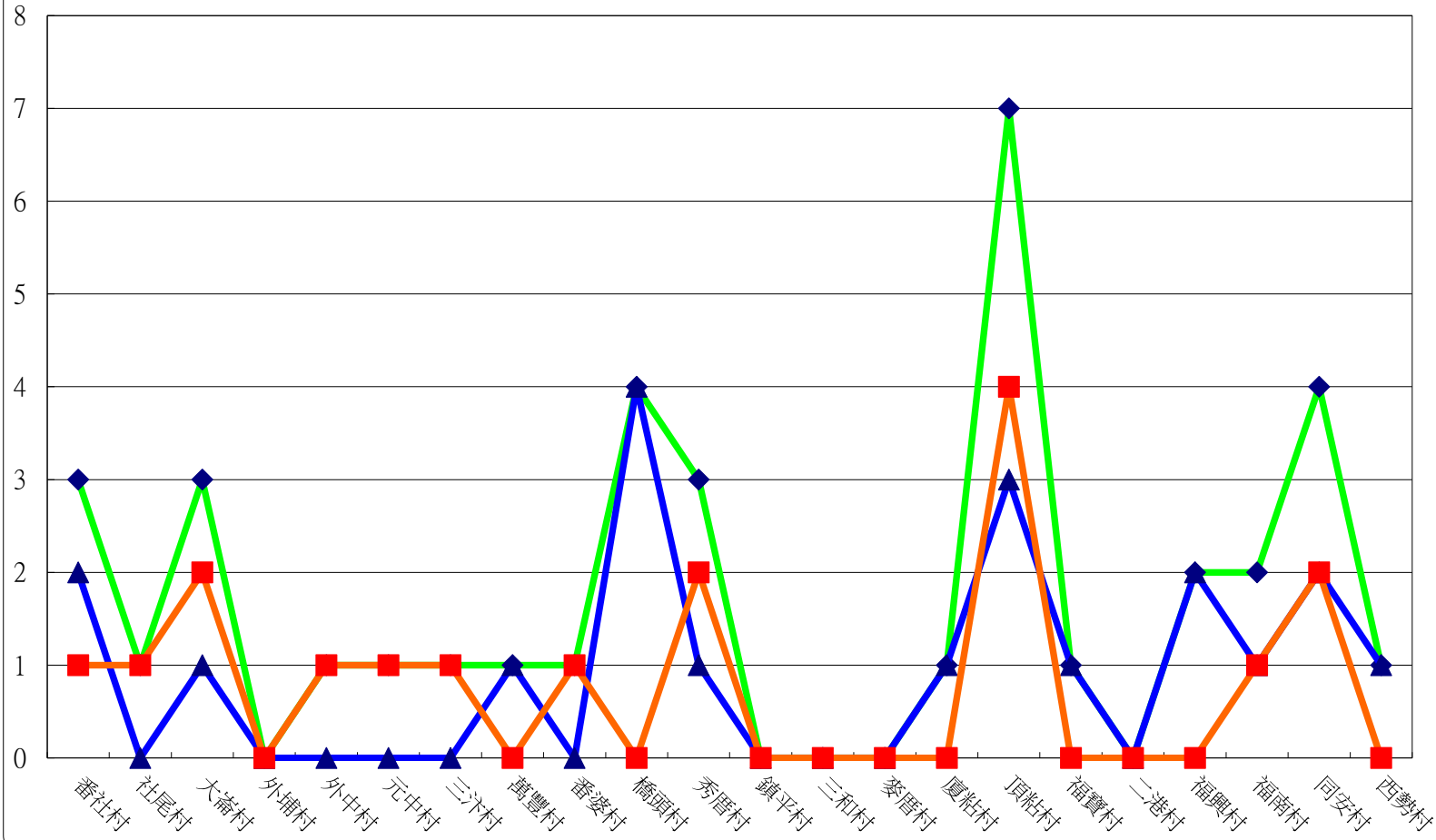

本月各村死亡人口數比較圖

合計 男 女

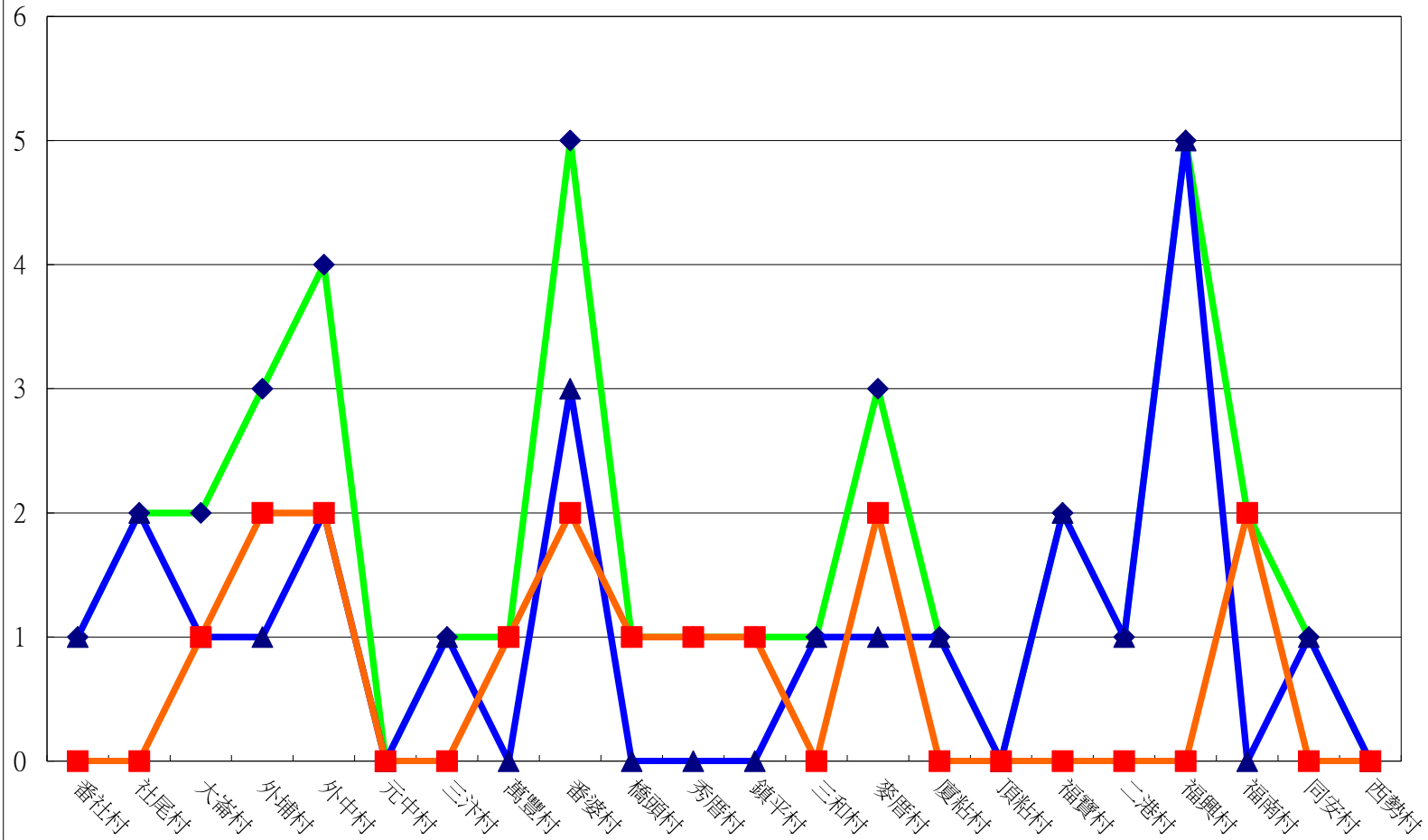

本月各村出生、死亡人口數比較圖

出生 死亡

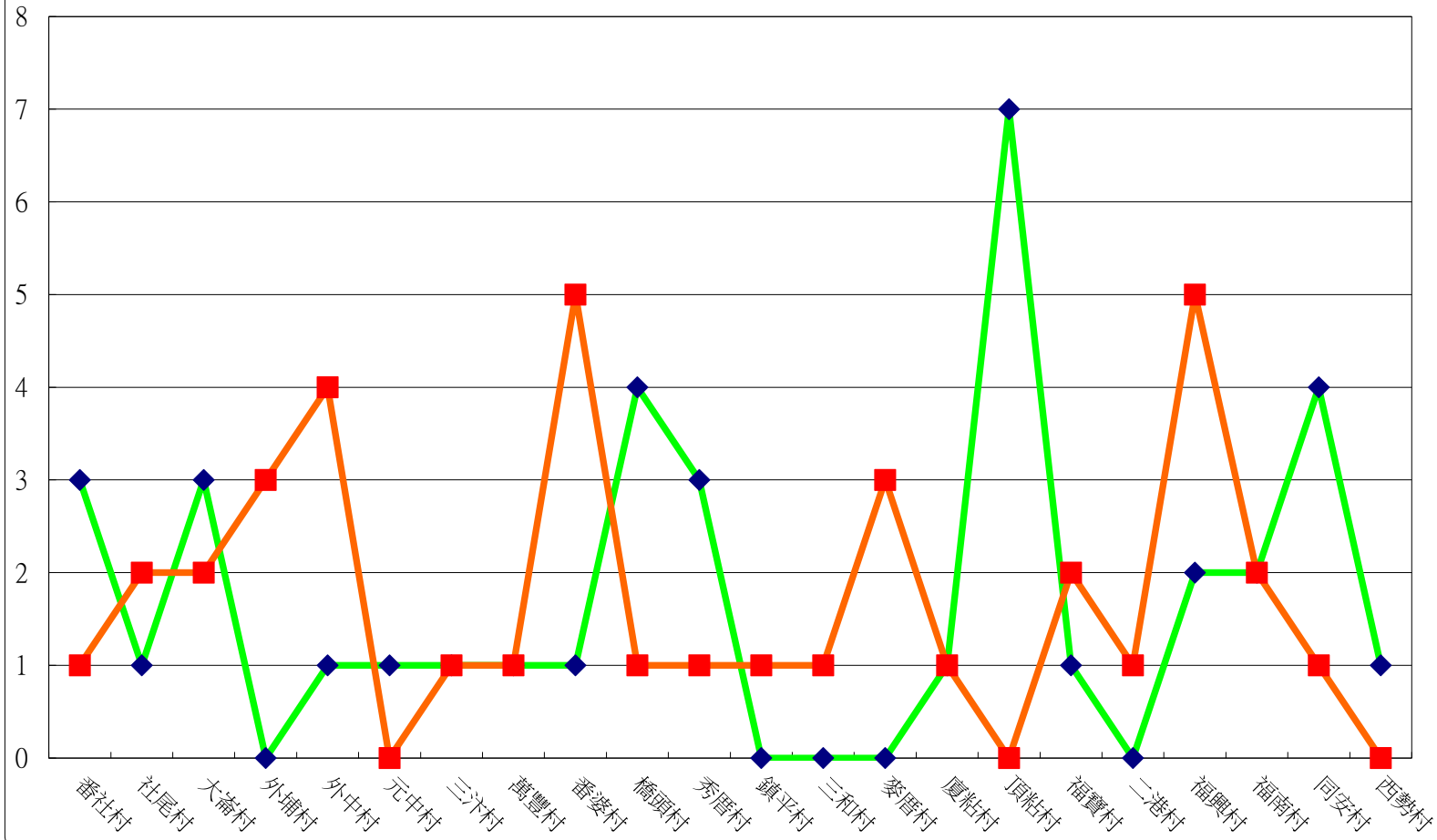

本月各村結婚、離婚對數比較圖

● 離婚    ■ 結婚

