

	女	589	20	-	6	9	2	3	59	10	10	17	13	9	33	7	7	4	9	6	29	7	5
街尾里	計	2,809	136	25	27	28	20	36	213	31	46	60	44	32	161	41	34	32	31	23	136	25	28
	男	1,393	68	14	14	12	10	18	116	18	26	31	27	14	89	24	12	19	21	13	72	11	17
	女	1,416	68	11	13	16	10	18	97	13	20	29	17	18	72	17	22	13	10	10	64	14	11
頂番里	計	4,745	240	43	46	45	48	58	229	49	53	50	46	31	256	52	51	49	47	57	327	49	70
	男	2,415	122	20	21	19	29	33	125	28	22	31	29	15	129	27	24	26	25	27	168	26	38
	女	2,330	118	23	25	26	19	25	104	21	31	19	17	16	127	25	27	23	22	30	159	23	32
頭崙里	計	3,162	159	31	28	34	35	31	123	23	22	25	29	24	184	30	39	42	40	33	218	41	31
	男	1,613	78	18	12	15	19	14	68	15	11	13	16	13	93	19	19	17	24	14	129	24	22
	女	1,549	81	13	16	19	16	17	55	8	11	12	13	11	91	11	20	25	16	19	89	17	9
廖厝里	計	4,923	239	46	50	48	48	47	178	43	21	41	43	30	227	30	44	33	65	55	296	55	44
	男	2,538	137	26	30	30	25	26	86	20	12	27	17	10	111	14	25	14	38	20	167	34	28
	女	2,385	102	20	20	18	23	21	92	23	9	14	26	20	116	16	19	19	27	35	129	21	16
溝墘里	計	5,120	268	53	55	60	51	49	240	54	43	51	42	50	258	39	54	53	60	52	319	60	58
	男	2,603	133	25	24	28	29	27	132	30	26	25	22	29	143	20	29	26	38	30	159	33	29
	女	2,517	135	28	31	32	22	22	108	24	17	26	20	21	115	19	25	27	22	22	160	27	29
草中里	計	3,788	159	31	32	30	29	37	153	30	30	34	25	34	184	35	36	35	42	36	204	35	40
	男	1,934	77	15	15	16	15	16	75	15	15	20	10	15	99	18	19	21	21	20	111	22	22
	女	1,854	82	16	17	14	14	21	78	15	15	14	15	19	85	17	17	14	21	16	93	13	18
頭南里	計	2,590	110	31	22	27	15	15	82	15	15	19	21	12	106	24	16	23	23	20	180	33	30
	男	1,325	62	19	12	17	7	7	45	6	9	13	9	8	49	13	9	11	9	7	83	12	18
	女	1,265	48	12	10	10	8	8	37	9	6	6	12	4	57	11	7	12	14	13	97	21	12
山崙里	計	3,613	155	31	34	37	31	22	131	33	24	25	25	24	156	19	36	36	31	34	216	31	35
	男	1,877	86	14	20	17	22	13	65	19	13	10	12	11	78	10	16	20	16	16	116	24	19
	女	1,736	69	17	14	20	9	9	66	14	11	15	13	13	78	9	20	16	15	18	100	7	16
海埔里	計	4,290	249	58	47	48	51	45	142	35	24	37	22	24	167	34	29	36	38	30	249	45	58
	男	2,175	135	38	21	29	22	25	69	20	9	17	9	14	91	20	16	20	21	14	124	26	28
	女	2,115	114	20	26	19	29	20	73	15	15	20	13	10	76	14	13	16	17	16	125	19	30
詔安里	計	2,445	125	33	22	27	23	20	84	20	18	14	22	10	92	23	16	11	17	25	158	30	27
	男	1,288	74	17	13	17	15	12	43	8	8	6	15	6	41	10	10	5	8	8	93	17	18
	女	1,157	51	16	9	10	8	8	41	12	10	8	7	4	51	13	6	6	9	17	65	13	9
洋厝里	計	2,849	110	24	17	20	24	25	88	16	19	24	14	15	119	16	24	22	24	33	164	30	30
	男	1,490	67	12	12	11	15	17	46	8	9	15	7	7	62	8	13	10	14	17	88	15	11
	女	1,359	43	12	5	9	9	8	42	8	10	9	7	8	57	8	11	12	10	16	76	15	19
永安里	計	5,454	249	39	39	54	50	67	244	53	56	50	47	38	284	50	48	70	50	66	365	75	60
	男	2,686	128	22	21	29	23	33	130	30	27	26	23	24	153	31	29	33	23	37	202	42	35
	女	2,768	121	17	18	25	27	34	114	23	29	24	24	14	131	19	19	37	27	29	163	33	25

6	6	5	38	10	10	5	5	8	35	11	6	4	8	6	33	3	8	6	8	8	47	6	6	9
18	35	30	199	26	39	49	45	40	206	40	42	35	45	44	169	34	32	31	41	31	219	37	40	53
11	18	15	108	11	20	27	29	21	111	21	22	21	19	28	86	17	20	21	19	9	102	16	19	22
7	17	15	91	15	19	22	16	19	95	19	20	14	26	16	83	17	12	10	22	22	117	21	21	31
66	72	70	322	61	70	61	72	58	320	70	57	63	59	71	331	65	73	63	68	62	446	77	96	100
36	35	33	161	31	30	32	37	31	166	31	28	40	28	39	164	29	42	36	28	29	240	38	50	44
30	37	37	161	30	40	29	35	27	154	39	29	23	31	32	167	36	31	27	40	33	206	39	46	56
53	53	40	241	43	50	52	54	42	247	41	43	43	51	69	219	44	42	43	45	45	286	56	45	57
30	32	21	122	24	24	25	28	21	115	20	18	22	25	30	109	22	27	18	21	21	133	25	17	25
23	21	19	119	19	26	27	26	21	132	21	25	21	26	39	110	22	15	25	24	24	153	31	28	32
64	63	70	400	75	76	87	88	74	428	87	97	86	74	84	412	76	93	89	73	81	410	77	72	81
39	32	34	209	37	36	46	54	36	224	48	58	40	36	42	222	41	50	49	43	39	209	34	34	45
25	31	36	191	38	40	41	34	38	204	39	39	46	38	42	190	35	43	40	30	42	201	43	38	36
66	62	73	378	69	75	92	71	71	380	71	77	74	80	78	409	58	94	78	79	100	479	108	92	87
31	26	40	205	37	37	50	41	40	197	37	39	39	42	40	210	27	50	44	37	52	242	55	42	43
35	36	33	173	32	38	42	30	31	183	34	38	35	38	38	199	31	44	34	42	48	237	53	50	44
46	40	43	269	46	53	54	62	54	281	44	62	63	56	56	269	55	47	52	51	64	324	75	56	71
21	26	20	140	26	27	31	28	28	152	21	37	28	32	34	135	29	25	25	22	34	160	35	30	34
25	14	23	129	20	26	23	34	26	129	23	25	35	24	22	134	26	22	27	29	30	164	40	26	37
25	37	55	209	36	38	45	53	37	202	52	37	39	44	30	191	41	42	49	26	33	213	43	50	48
13	14	26	116	20	20	23	34	19	103	27	19	23	22	12	93	24	15	25	11	18	107	22	29	20
12	23	29	93	16	18	22	19	18	99	25	18	16	22	18	98	17	27	24	15	15	106	21	21	28
37	52	61	274	47	57	65	56	49	242	58	44	54	47	39	266	48	55	47	61	55	244	40	36	45
15	24	34	139	22	29	37	27	24	130	28	24	29	24	25	135	26	27	22	32	28	125	22	21	15
22	28	27	135	25	28	28	29	25	112	30	20	25	23	14	131	22	28	25	29	27	119	18	15	30
42	57	47	296	56	51	62	67	60	307	54	72	62	47	72	366	63	63	70	78	92	406	74	88	81
18	27	25	143	32	22	35	29	25	173	31	32	38	29	43	179	32	30	35	36	46	221	42	44	48
24	30	22	153	24	29	27	38	35	134	23	40	24	18	29	187	31	33	35	42	46	185	32	44	33
25	41	35	163	35	35	29	28	36	170	22	31	36	44	37	204	44	36	49	28	47	228	40	51	48
12	21	25	82	18	20	16	11	17	92	11	12	17	29	23	108	26	11	27	16	28	124	24	30	21
13	20	10	81	17	15	13	17	19	78	11	19	19	15	14	96	18	25	22	12	19	104	16	21	27
37	33	34	197	41	34	47	37	38	210	37	41	46	47	39	198	42	43	40	41	32	233	47	49	48
23	18	21	105	18	20	29	21	17	122	24	29	26	22	21	97	15	19	26	21	16	121	30	19	30
14	15	13	92	23	14	18	16	21	88	13	12	20	25	18	101	27	24	14	20	16	112	17	30	18
78	69	83	355	74	62	68	81	70	403	89	80	84	62	88	369	61	80	80	60	88	462	79	98	96
43	36	46	181	39	29	37	37	39	210	47	36	42	40	45	182	31	38	38	30	45	229	39	50	42
35	33	37	174	35	33	31	44	31	193	42	44	42	22	43	187	30	42	42	30	43	233	40	48	54

13	13	48	10	13	7	10	8	35	7	5	13	7	3	36	5	11	4	8	8	36	9	11	5	7	4
38	51	196	39	41	38	36	42	188	40	37	44	42	25	207	42	36	31	48	50	208	37	46	39	37	49
19	26	95	18	18	24	17	18	87	19	17	21	19	11	100	20	19	15	23	23	103	16	21	22	19	25
19	25	101	21	23	14	19	24	101	21	20	23	23	14	107	22	17	16	25	27	105	21	25	17	18	24
95	78	433	83	82	103	78	87	344	66	74	65	81	58	297	64	55	49	61	68	337	72	72	62	60	71
56	52	213	34	41	50	40	48	183	33	46	34	39	31	167	36	33	23	36	39	173	35	44	25	33	36
39	26	220	49	41	53	38	39	161	33	28	31	42	27	130	28	22	26	25	29	164	37	28	37	27	35
60	68	252	51	56	55	49	41	223	36	47	47	54	39	215	40	58	44	33	40	206	41	42	41	44	38
30	36	141	27	36	29	25	24	124	20	19	30	31	24	117	21	30	27	19	20	109	22	18	22	28	19
30	32	111	24	20	26	24	17	99	16	28	17	23	15	98	19	28	17	14	20	97	19	24	19	16	19
95	85	370	83	74	73	71	69	339	60	74	65	69	71	366	77	78	72	83	56	357	82	68	69	72	66
49	47	205	52	46	38	34	35	173	28	36	32	38	39	186	41	44	30	42	29	184	36	39	33	43	33
46	38	165	31	28	35	37	34	166	32	38	33	31	32	180	36	34	42	41	27	173	46	29	36	29	33
100	92	434	100	101	96	84	53	312	73	59	47	78	55	326	67	59	59	76	65	349	66	72	61	78	72
58	44	238	55	63	50	38	32	165	33	32	24	44	32	159	29	33	31	34	32	167	33	40	26	35	33
42	48	196	45	38	46	46	21	147	40	27	23	34	23	167	38	26	28	42	33	182	33	32	35	43	39
61	61	254	53	60	48	54	39	234	46	54	43	41	50	292	52	52	65	66	57	290	55	65	55	59	56
31	30	127	28	30	25	27	17	125	24	24	26	21	30	158	32	27	30	37	32	158	31	39	29	30	29
30	31	127	25	30	23	27	22	109	22	30	17	20	20	134	20	25	35	29	25	132	24	26	26	29	27
41	31	208	40	44	47	42	35	158	25	22	30	41	40	194	38	38	36	43	39	205	50	39	48	38	30
20	16	104	22	23	18	23	18	84	9	16	16	20	23	103	19	19	19	23	23	111	28	18	26	23	16
21	15	104	18	21	29	19	17	74	16	6	14	21	17	91	19	19	17	20	16	94	22	21	22	15	14
61	62	298	61	60	69	45	63	273	56	58	59	48	52	270	52	58	55	57	48	245	40	59	43	50	53
31	36	150	34	31	33	18	34	140	27	35	31	25	22	162	31	37	35	33	26	139	24	31	25	27	32
30	26	148	27	29	36	27	29	133	29	23	28	23	30	108	21	21	20	24	22	106	16	28	18	23	21
94	69	348	88	73	58	69	60	265	54	56	55	45	55	309	69	58	54	80	48	296	46	62	52	67	69
54	33	170	47	34	29	33	27	143	32	29	26	29	27	149	31	26	22	40	30	153	20	41	26	32	34
40	36	178	41	39	29	36	33	122	22	27	29	16	28	160	38	32	32	40	18	143	26	21	26	35	35
37	52	222	49	48	51	37	37	172	38	36	30	35	33	149	27	38	24	29	31	167	33	32	32	35	35
21	28	122	23	30	30	18	21	91	21	14	19	20	17	76	17	16	13	14	16	90	16	18	19	20	17
16	24	100	26	18	21	19	16	81	17	22	11	15	16	73	10	22	11	15	15	77	17	14	13	15	18
51	38	208	42	38	48	43	37	190	37	32	35	39	47	222	50	52	37	41	42	244	52	57	45	44	46
24	18	109	25	16	28	21	19	95	17	17	17	19	25	117	27	26	19	21	24	143	33	31	31	24	24
27	20	99	17	22	20	22	18	95	20	15	18	20	22	105	23	26	18	20	18	101	19	26	14	20	22
89	100	398	82	95	83	71	67	381	64	74	87	84	72	420	89	93	78	74	86	384	73	79	84	76	72
45	53	188	41	43	36	34	34	175	31	35	40	33	36	205	44	43	36	45	37	193	38	42	34	42	37
44	47	210	41	52	47	37	33	206	33	39	47	51	36	215	45	50	42	29	49	191	35	37	50	34	35

27	8	2	4	8	5	32	7	12	5	6	2	24	7	5	7	3	2	22	6	4	4	4	4	18	4
162	34	29	30	37	32	145	30	36	33	29	17	84	27	16	17	13	11	77	16	16	13	15	17	64	22
79	18	17	11	15	18	67	15	16	15	17	4	41	18	9	3	5	6	36	8	8	5	6	9	22	7
83	16	12	19	22	14	78	15	20	18	12	13	43	9	7	14	8	5	41	8	8	8	9	8	42	15
279	52	69	50	59	49	185	39	33	47	38	28	130	55	24	20	18	13	123	26	23	23	25	26	90	22
145	29	32	19	37	28	93	21	15	22	18	17	54	20	11	9	8	6	52	11	10	10	10	11	39	12
134	23	37	31	22	21	92	18	18	25	20	11	76	35	13	11	10	7	71	15	13	13	15	15	51	10
179	30	38	29	41	41	149	27	33	28	34	27	83	22	21	12	16	12	69	13	18	13	13	12	52	15
87	15	20	11	18	23	73	13	16	13	18	13	35	11	8	6	7	3	36	5	9	8	8	6	21	4
92	15	18	18	23	18	76	14	17	15	16	14	48	11	13	6	9	9	33	8	9	5	5	6	31	11
301	65	54	54	60	68	221	55	40	41	51	34	129	29	31	28	19	22	104	24	20	22	16	22	78	13
151	37	32	22	27	33	107	26	17	22	22	20	65	11	17	16	11	10	42	9	10	11	6	6	33	5
150	28	22	32	33	35	114	29	23	19	29	14	64	18	14	12	8	12	62	15	10	11	10	16	45	8
329	68	67	60	66	68	272	66	59	55	47	45	149	32	33	37	22	25	100	20	21	17	18	24	72	23
156	32	34	27	33	30	129	30	32	27	15	25	70	14	19	18	6	13	49	12	11	9	6	11	30	9
173	36	33	33	33	38	143	36	27	28	32	20	79	18	14	19	16	12	51	8	10	8	12	13	42	14
253	48	52	54	48	51	190	43	37	47	29	34	122	33	20	25	27	17	107	18	26	25	24	14	119	29
133	28	31	28	27	19	100	21	20	26	16	17	55	15	11	12	10	7	49	7	13	15	10	4	46	9
120	20	21	26	21	32	90	22	17	21	13	17	67	18	9	13	17	10	58	11	13	10	14	10	73	20
153	34	35	29	32	23	126	32	32	26	20	16	84	19	17	20	13	15	61	7	15	15	15	9	56	15
94	24	24	12	20	14	56	17	16	9	7	7	40	10	6	13	6	5	28	1	9	9	6	3	23	7
59	10	11	17	12	9	70	15	16	17	13	9	44	9	11	7	7	10	33	6	6	6	9	6	33	8
228	43	66	27	45	47	182	32	33	49	43	25	137	37	29	26	25	20	116	21	28	23	25	19	97	24
120	25	34	16	24	21	85	18	14	27	16	10	68	12	17	16	11	12	58	11	16	14	12	5	48	16
108	18	32	11	21	26	97	14	19	22	27	15	69	25	12	10	14	8	58	10	12	9	13	14	49	8
305	72	65	59	53	56	196	29	48	42	36	41	131	41	32	27	20	11	99	22	17	23	14	23	91	21
150	34	37	22	29	28	93	14	28	19	14	18	69	20	15	12	14	8	47	9	9	11	7	11	43	8
155	38	28	37	24	28	103	15	20	23	22	23	62	21	17	15	6	3	52	13	8	12	7	12	48	13
146	23	34	28	30	31	144	31	29	37	29	18	76	18	13	16	12	17	50	7	5	7	18	13	49	9
77	14	15	18	13	17	68	7	14	19	17	11	47	9	11	11	7	9	25	2	4	4	8	7	19	4
69	9	19	10	17	14	76	24	15	18	12	7	29	9	2	5	5	8	25	5	1	3	10	6	30	5
195	28	41	44	45	37	132	36	31	17	22	26	98	24	26	14	14	20	81	19	21	13	13	15	88	25
105	11	21	26	23	24	69	15	19	10	12	13	41	9	9	9	6	8	35	9	8	4	7	7	40	12
90	17	20	18	22	13	63	21	12	7	10	13	57	15	17	5	8	12	46	10	13	9	6	8	48	13
297	57	66	54	57	63	274	56	53	48	54	63	180	37	45	33	33	32	175	36	30	28	31	50	125	30
150	24	33	27	33	33	124	28	29	15	23	29	81	22	18	14	9	18	74	15	11	13	16	19	49	12
147	33	33	27	24	30	150	28	24	33	31	34	99	15	27	19	24	14	101	21	19	15	15	31	76	18

3	6	4	1	10	1	4	4	1	-	7	1	2	1	3	-	-	-	-	-	-	-	
12	10	13	7	30	10	4	5	6	5	6	2	1	-	2	1	3	1	-	-	1	1	-
5	3	6	1	10	3	3	2	1	1	-	-	-	-	-	-	1	1	-	-	-	-	-
7	7	7	6	20	7	1	3	5	4	6	2	1	-	2	1	2	-	-	-	1	1	-
16	15	14	23	46	15	8	11	8	4	10	5	1	1	3	-	-	-	-	-	-	-	-
7	7	6	7	17	4	4	6	1	2	4	2	-	-	2	-	-	-	-	-	-	-	-
9	8	8	16	29	11	4	5	7	2	6	3	1	1	1	-	-	-	-	-	-	-	-
12	10	8	7	35	9	5	7	9	5	20	9	5	3	2	1	2	-	-	2	-	-	-
6	6	3	2	13	3	1	3	5	1	8	4	2	1	-	1	2	-	-	2	-	-	-
6	4	5	5	22	6	4	4	4	4	12	5	3	2	2	-	-	-	-	-	-	-	-
18	21	13	13	48	16	13	11	7	1	16	6	3	1	2	4	4	3	1	-	-	-	-
9	9	6	4	20	7	5	4	3	1	4	1	1	-	1	1	3	2	1	-	-	-	-
9	12	7	9	28	9	8	7	4	-	12	5	2	1	1	3	1	1	-	-	-	-	-
10	11	15	13	27	4	5	7	6	5	16	4	3	2	4	3	3	1	1	-	1	-	-
5	6	7	3	14	2	4	4	3	1	5	3	-	1	-	1	-	-	-	-	-	-	-
5	5	8	10	13	2	1	3	3	4	11	1	3	1	4	2	3	1	1	-	1	-	-
29	20	20	21	54	15	14	10	11	4	25	5	6	3	5	6	4	2	1	1	-	-	1
13	8	11	5	21	8	6	3	3	1	11	3	3	-	2	3	2	1	1	-	-	-	-
16	12	9	16	33	7	8	7	8	3	14	2	3	3	3	3	2	1	-	1	-	-	1
8	11	12	10	36	9	11	9	4	3	11	1	4	5	1	-	5	2	-	1	-	2	-
3	4	5	4	18	6	5	6	1	-	5	1	2	2	-	-	1	1	-	-	-	-	-
5	7	7	6	18	3	6	3	3	3	6	-	2	3	1	-	4	1	-	1	-	2	-
19	23	11	20	48	13	15	7	7	6	26	5	5	5	5	6	6	2	3	1	-	-	3
6	14	5	7	21	6	9	2	1	3	10	3	2	2	2	1	1	-	-	1	-	-	1
13	9	6	13	27	7	6	5	6	3	16	2	3	3	3	5	5	2	3	-	-	-	2
15	25	16	14	40	7	12	9	9	3	23	8	8	4	1	2	5	1	1	-	1	2	-
8	11	7	9	15	3	3	4	3	2	7	3	3	-	1	-	1	-	-	-	-	1	-
7	14	9	5	25	4	9	5	6	1	16	5	5	4	-	2	4	1	1	-	1	1	-
11	10	7	12	37	9	11	10	4	3	7	1	2	2	1	1	1	1	-	-	-	-	1
4	4	3	4	15	2	7	2	2	2	1	-	-	-	1	-	-	-	-	-	-	-	-
7	6	4	8	22	7	4	8	2	1	6	1	2	2	-	1	1	1	-	-	-	-	1
12	22	14	15	54	18	11	9	8	8	16	8	4	1	3	-	2	-	-	1	1	-	-
4	10	8	6	22	8	4	4	1	5	5	4	-	-	1	-	1	-	-	-	1	-	-
8	12	6	9	32	10	7	5	7	3	11	4	4	1	2	-	1	-	-	1	-	-	-
24	26	23	22	64	18	12	14	10	10	21	10	5	3	1	2	4	2	-	1	-	1	-
11	10	8	8	25	5	5	6	5	4	5	4	1	-	-	-	2	1	-	1	-	-	-
13	16	15	14	39	13	7	8	5	6	16	6	4	3	1	2	2	1	-	-	-	1	-

02-01 現住人口數年齡分配按單齡組 Resident Population by Single Year of Age

中華民國一零八年底 End of 2019

單位：人 Unit: Persons

年底別 End of Year	性別 Sex	總計 Grand Total	0歲 Years	1歲 Years	2歲 Years	3歲 Years	4歲 Years	5歲 Years	6歲 Years	7歲 Years	8歲 Years	9歲 Years	10歲 Years	11歲 Years	12歲 Years	13歲 Years
一百零八年一月 2019/01	計 T.	86,819	832	901	879	821	870	751	1,073	910	675	839	871	884	894	932
	男 M.	44,110	433	484	453	439	462	388	553	453	352	450	474	453	476	466
	女 F.	42,709	399	417	426	382	408	363	520	457	323	389	397	431	418	466
一百零八年二月 2019/02	計 T.	86,842	836	881	873	853	852	787	1,036	939	683	823	880	862	900	928
	男 M.	44,123	437	464	448	464	450	411	540	464	351	439	483	442	474	466
	女 F.	42,719	399	417	425	389	402	376	496	475	332	384	397	420	426	462
一百零八年三月 2019/03	計 T.	86,879	821	881	889	865	854	808	1,023	932	702	804	893	859	891	941
	男 M.	44,129	440	459	454	476	450	421	538	466	360	423	487	439	465	476
	女 F.	42,750	381	422	435	389	404	387	485	466	342	381	406	420	426	465
一百零八年四月 2019/04	計 T.	86,866	815	870	888	875	865	797	1,026	931	701	798	889	844	899	930
	男 M.	44,104	439	438	465	478	462	403	548	462	360	420	482	442	462	474
	女 F.	42,762	376	432	423	397	403	394	478	469	341	378	407	402	437	456
一百零八年五月 2019/05	計 T.	86,860	803	879	877	884	883	798	1,020	928	723	786	886	844	873	943
	男 M.	44,133	436	452	450	486	486	395	548	459	370	415	479	441	453	481
	女 F.	42,727	367	427	427	398	397	403	472	469	353	371	407	403	420	462
一百零八年六月 2019/06	計 T.	86,892	798	856	890	884	878	817	1,001	957	723	776	894	863	854	945
	男 M.	44,125	424	447	458	484	479	408	536	476	376	403	481	462	430	494
	女 F.	42,767	374	409	432	400	399	409	465	481	347	373	413	401	424	451
一百零八年七月 2019/07	計 T.	86,908	792	839	888	884	876	820	987	950	782	757	878	879	844	951
	男 M.	44,112	413	444	461	483	472	420	519	468	409	388	477	469	426	495
	女 F.	42,796	379	395	427	401	404	400	468	482	373	369	401	410	418	456
一百零八年八月 2019/08	計 T.	86,891	765	850	879	899	837	875	954	960	793	747	886	870	860	933
	男 M.	44,096	394	465	450	493	446	445	510	472	417	381	483	458	441	482
	女 F.	42,795	371	385	429	406	391	430	444	488	376	366	403	412	419	451
一百零八年九月 2019/09	計 T.	86,878	756	851	882	904	838	879	912	988	817	721	881	877	858	916
	男 M.	44,076	397	457	462	483	440	456	482	496	426	376	469	465	443	469
	女 F.	42,802	359	394	420	421	398	423	430	492	391	345	412	412	415	447
一百零八年十月 2019/10	計 T.	86,869	776	828	877	906	840	893	860	1,021	825	712	858	881	862	919
	男 M.	44,061	415	446	454	483	447	461	451	520	430	373	455	467	455	465
	女 F.	42,808	361	382	423	423	393	432	409	501	395	339	403	414	407	454
一百零八年十一月 2019/11	計 T.	86,877	794	824	872	881	861	906	821	1,046	843	691	853	871	880	914
	男 M.	44,079	430	443	459	469	451	485	429	533	437	353	454	464	463	469
	女 F.	42,798	364	381	413	412	410	421	392	513	406	338	399	407	417	445
一百零八年十二月 2019/12	計 T.	—	—	—	—	—	—	—	—	—	—	—	—	—	—	—
	男 M.	—	—	—	—	—	—	—	—	—	—	—	—	—	—	—
	女 F.	—	—	—	—	—	—	—	—	—	—	—	—	—	—	—

資料來源：彰化縣鹿港鎮戶政所。

Source: Lugang Township Household Registration Office, Changhua County

1.6-戶籍登記現住人口數按五歲、十歲年齡組分 Resident Population by 5-Year,10-Year Age Group

年(月)底別 End of Year (Month)	總人口數 Total	0~4歲 Years	5~9歲 Years	10~14歲 Years	15~19歲 Years	20~24歲 Years	25~29歲 Years	30~34歲 Years	35~39歲 Years	40~44歲 Years	45~49歲 Years	50~54歲 Years	55~59歲 Years	60~64歲 Years	65~69歲 Years	70~74歲 Years	75~79歲 Years	80~84歲 Years	85~89歲 Years	90~94歲 Years	95~99歲 Years	100歲以上 Years & Over
一百零八年2019	0	0	0	0	0	0	0	0	0	0	0	0	0	0	0	0	0	0	0	0	0	0
一月 Jan.	86,819	4,303	4,248	4,547	5,349	6,030	6,131	6,681	7,616	6,678	5,931	5,957	6,080	5,258	4,202	2,418	2,231	1,780	923	370	74	12
二月 Feb.	86,842	4,295	4,268	4,531	5,349	6,009	6,142	6,622	7,653	6,700	5,919	5,954	6,071	5,245	4,250	2,437	2,211	1,800	927	373	72	14
三月 Mar.	86,879	4,310	4,269	4,545	5,337	6,006	6,117	6,612	7,652	6,727	5,898	5,953	6,079	5,243	4,282	2,449	2,195	1,814	936	369	73	13
四月 Apr.	86,866	4,313	4,253	4,529	5,307	6,016	6,134	6,585	7,638	6,747	5,911	5,942	6,056	5,280	4,243	2,527	2,180	1,822	926	369	75	13
五月 May	86,860	4,326	4,255	4,508	5,300	6,034	6,110	6,569	7,640	6,749	5,912	5,919	6,058	5,307	4,255	2,527	2,168	1,837	931	367	74	14
六月 June	86,892	4,306	4,274	4,507	5,274	6,025	6,122	6,551	7,627	6,810	5,896	5,927	6,057	5,316	4,277	2,541	2,162	1,837	932	363	74	14
七月 July	86,908	4,279	4,296	4,494	5,269	6,002	6,128	6,540	7,614	6,868	5,873	5,957	6,060	5,320	4,294	2,532	2,166	1,838	928	364	74	12
八月 Aug.	86,891	4,230	4,329	4,472	5,275	5,993	6,129	6,493	7,611	6,893	5,869	5,950	6,078	5,321	4,309	2,540	2,166	1,843	939	366	73	12
九月 Sept.	86,878	4,231	4,317	4,454	5,257	5,976	6,153	6,474	7,580	6,927	5,867	5,930	6,071	5,348	4,327	2,550	2,159	1,849	945	377	74	12
十月 Oct.	86,869	4,227	4,311	4,435	5,258	5,962	6,140	6,462	7,537	6,968	5,873	5,939	6,058	5,361	4,329	2,580	2,163	1,849	950	386	71	10
十一月 Nov.	86,877	4,232	4,307	4,420	5,250	5,963	6,129	6,426	7,527	6,992	5,867	5,925	6,079	5,375	4,346	2,603	2,154	1,844	968	385	75	10
十二月 Dec.	0	0	0	0	0	0	0	0	0	0	0	0	0	0	0	0	0	0	0	0	0	0

資料來源：彰化縣鹿港鎮戶政所。

Source : Lugang Township Household Registration Office, Changhua County

2.10 齡組 (人數)

2.10 齡組 (占總人口百分比%)

95~99歲 Years	100歲以上 Years & Over	年(月)底別 End of Year (Month)	0-9歲 Years	10-19歲 Years	20-29歲 Years	30-39歲 Years	40-49歲 Years	50-59歲 Years	60-69歲 Years	70-79歲 Years	80-89歲 Years	90-99歲 Years	100歲以上 Years & Over	年(月)底別 End of Year (Month)	0-9歲 Years	10-19歲 Years	20-29歲 Years
#DIV/0!	#DIV/0!	一百零八年2019	0	0	0	0	0	0	0	0	0	0	0	一百零八年2019	#DIV/0!	#DIV/0!	#DIV/0!
0.09	0.01	一月 Jan.	8,551	9,896	12,161	14,297	12,609	12,037	9,460	4,649	2,703	444	12	一月 Jan.	9.85	11.40	14.01
0.08	0.02	二月 Feb.	8,563	9,880	12,151	14,275	12,619	12,025	9,495	4,648	2,727	445	14	二月 Feb.	9.86	11.38	13.99
0.08	0.01	三月 Mar.	8,579	9,882	12,123	14,264	12,625	12,032	9,525	4,644	2,750	442	13	三月 Mar.	9.87	11.37	13.95
0.09	0.01	四月 Apr.	8,566	9,836	12,150	14,223	12,658	11,998	9,523	4,707	2,748	444	13	四月 Apr.	9.86	11.32	13.99
0.09	0.02	五月 May	8,581	9,808	12,144	14,209	12,661	11,977	9,562	4,695	2,768	441	14	五月 May	9.88	11.29	13.98
0.09	0.02	六月 June	8,580	9,781	12,147	14,178	12,706	11,984	9,593	4,703	2,769	437	14	六月 June	9.87	11.26	13.98
0.09	0.01	七月 July	8,575	9,763	12,130	14,154	12,741	12,017	9,614	4,698	2,766	438	12	七月 July	9.87	11.23	13.96
0.08	0.01	八月 Aug.	8,559	9,747	12,122	14,104	12,762	12,028	9,630	4,706	2,782	439	12	八月 Aug.	9.85	11.22	13.95
0.09	0.01	九月 Sept.	8,548	9,711	12,129	14,054	12,794	12,001	9,675	4,709	2,794	451	12	九月 Sept.	9.84	11.18	13.96
0.08	0.01	十月 Oct.	8,538	9,693	12,102	13,999	12,841	11,997	9,690	4,743	2,799	457	10	十月 Oct.	9.83	11.16	13.93
0.09	0.01	十一月 Nov.	8,539	9,670	12,092	13,953	12,859	12,004	9,721	4,757	2,812	460	10	十一月 Nov.	9.83	11.13	13.92
#DIV/0!	#DIV/0!	十二月 Dec.	0	0	0	0	0	0	0	0	0	0	0	十二月 Dec.	#DIV/0!	#DIV/0!	#DIV/0!

彰化縣鹿港鎮民國108年1月按5歲組分統計圖

■ 人數

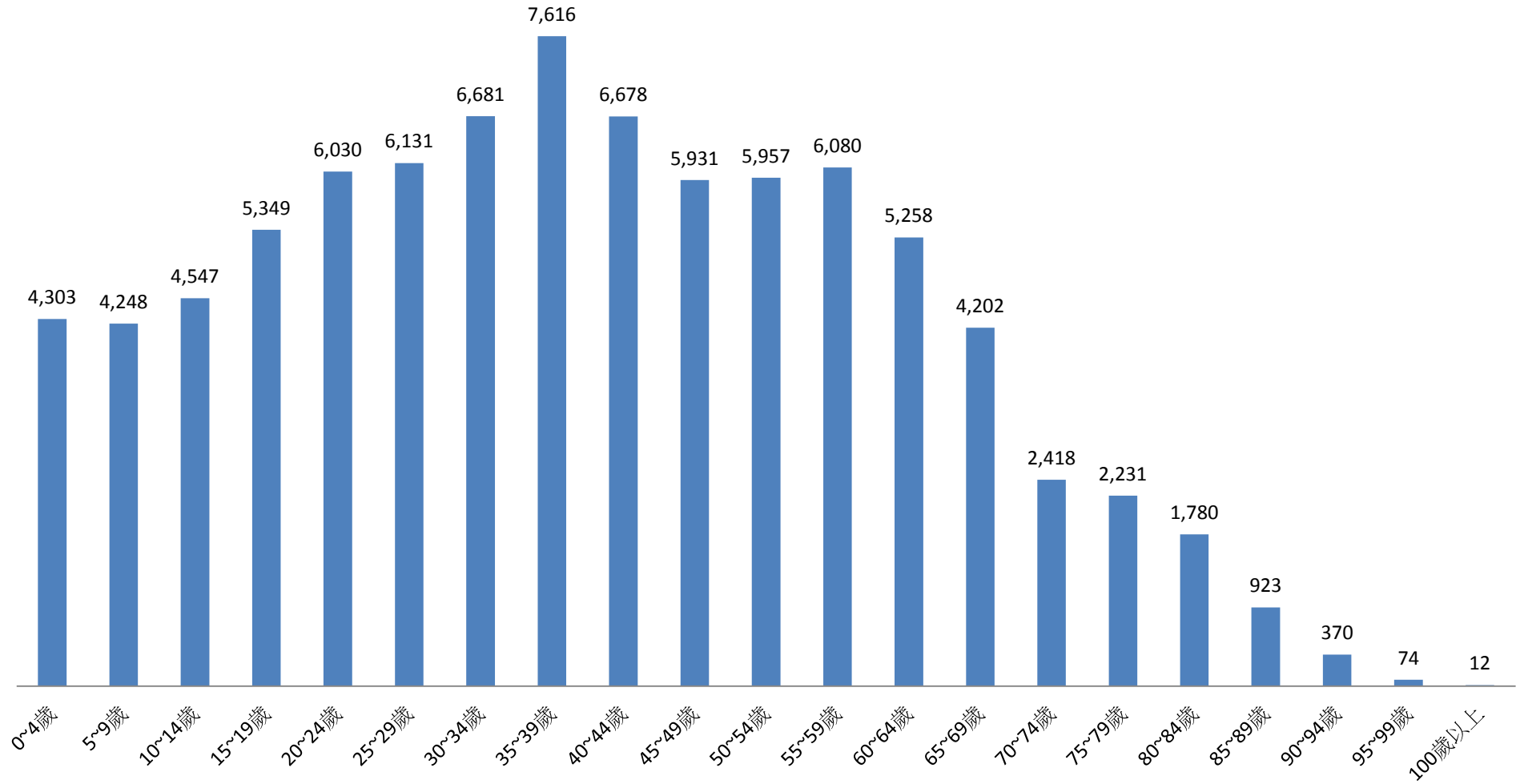

彰化縣鹿港鎮民國108年2月按5歲組分統計圖

■ 人數

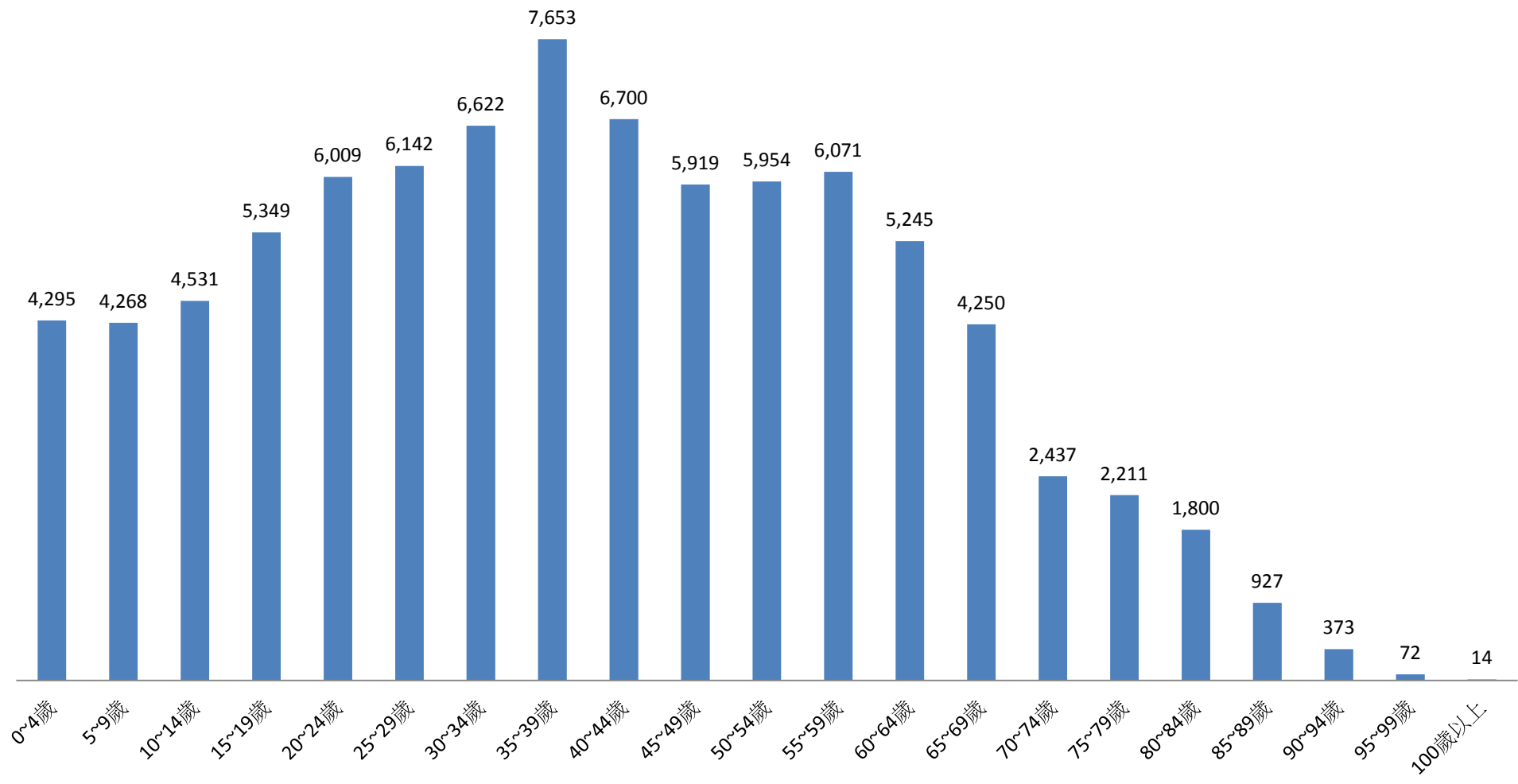

彰化縣鹿港鎮民國108年3月按5歲組分統計圖

■ 人數

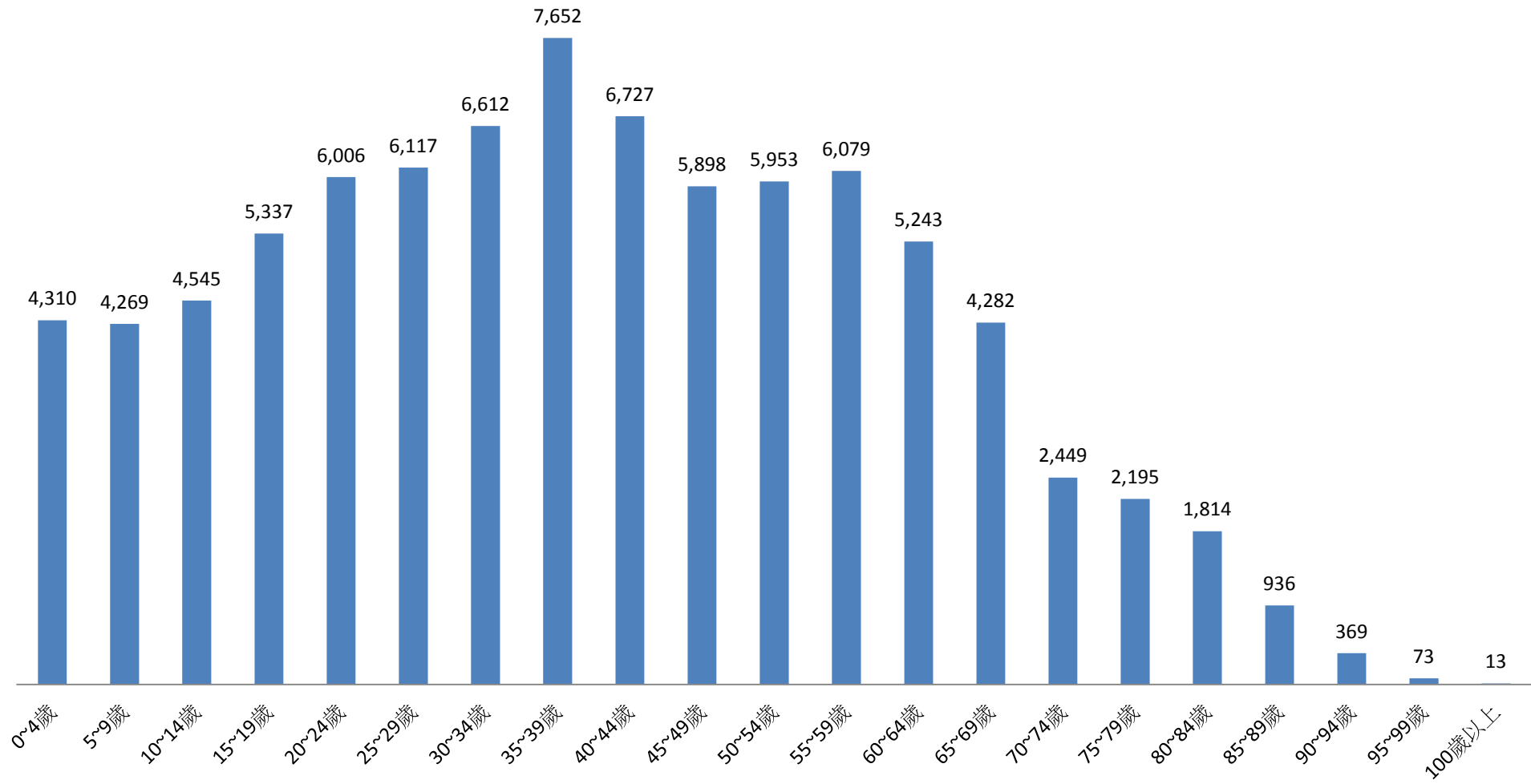

彰化縣鹿港鎮民國108年4月按5歲組分統計圖

■ 人數

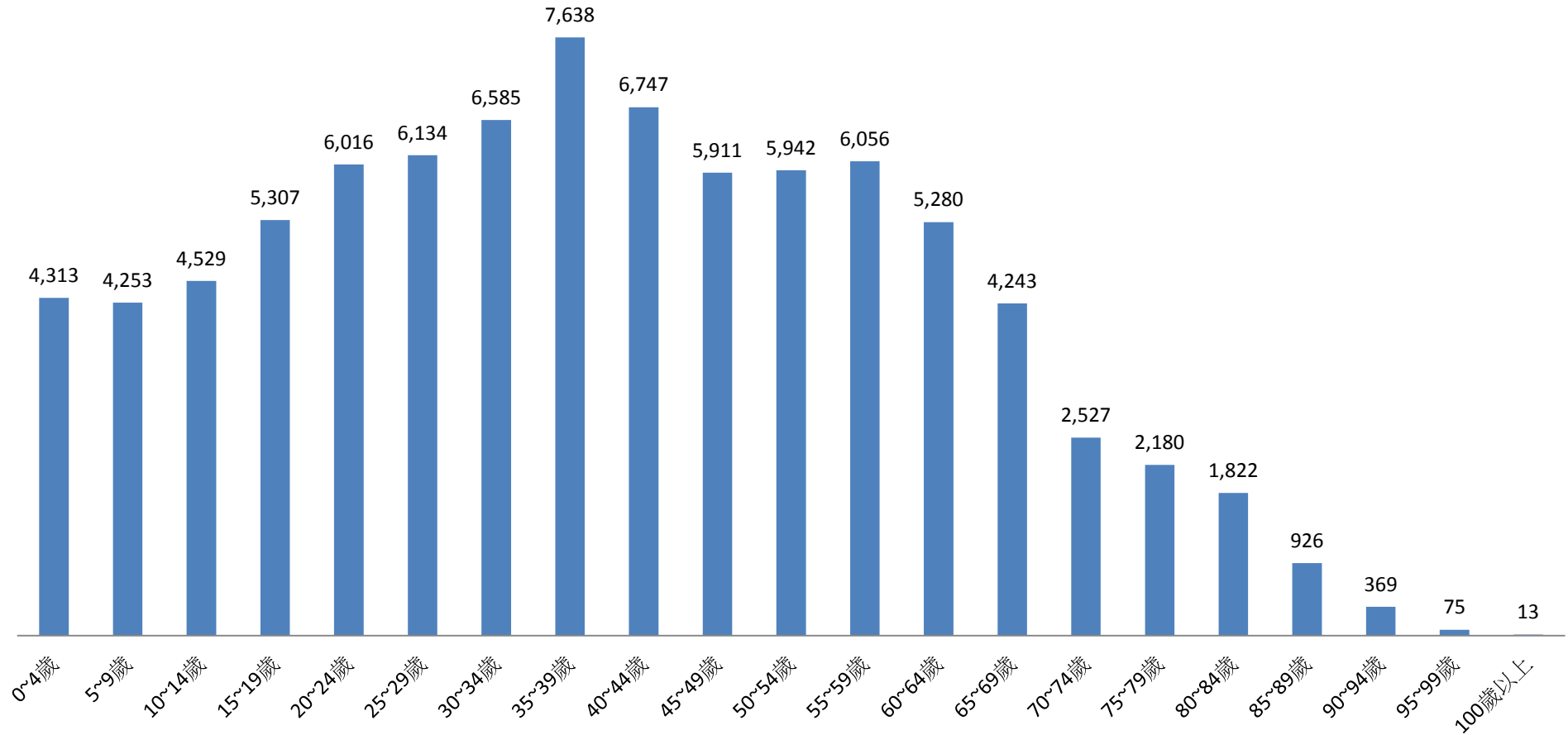

彰化縣鹿港鎮民國108年5月按5歲組分統計圖

■ 人數

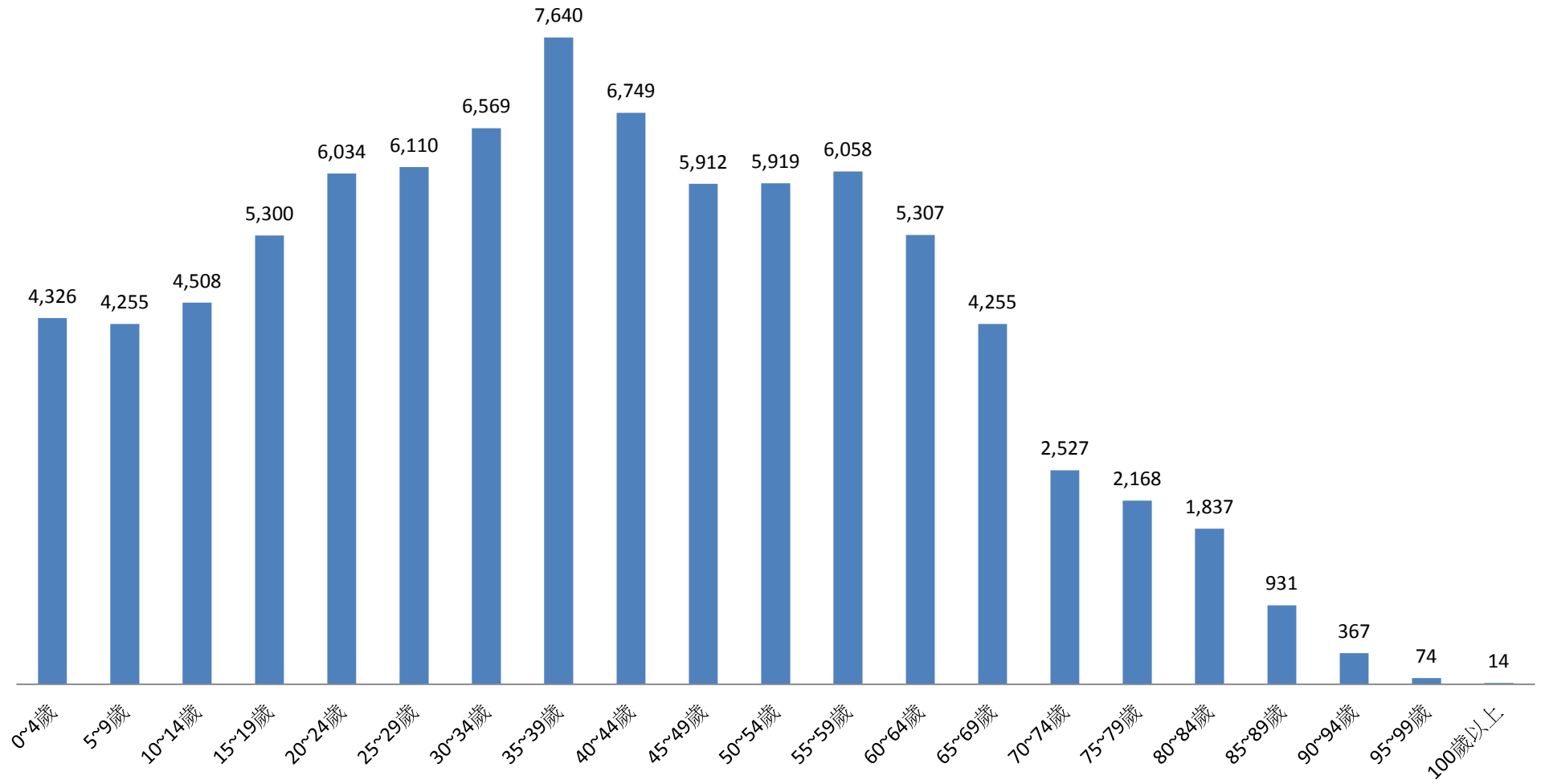

彰化縣鹿港鎮民國108年6月按5歲組分統計圖

■ 人數

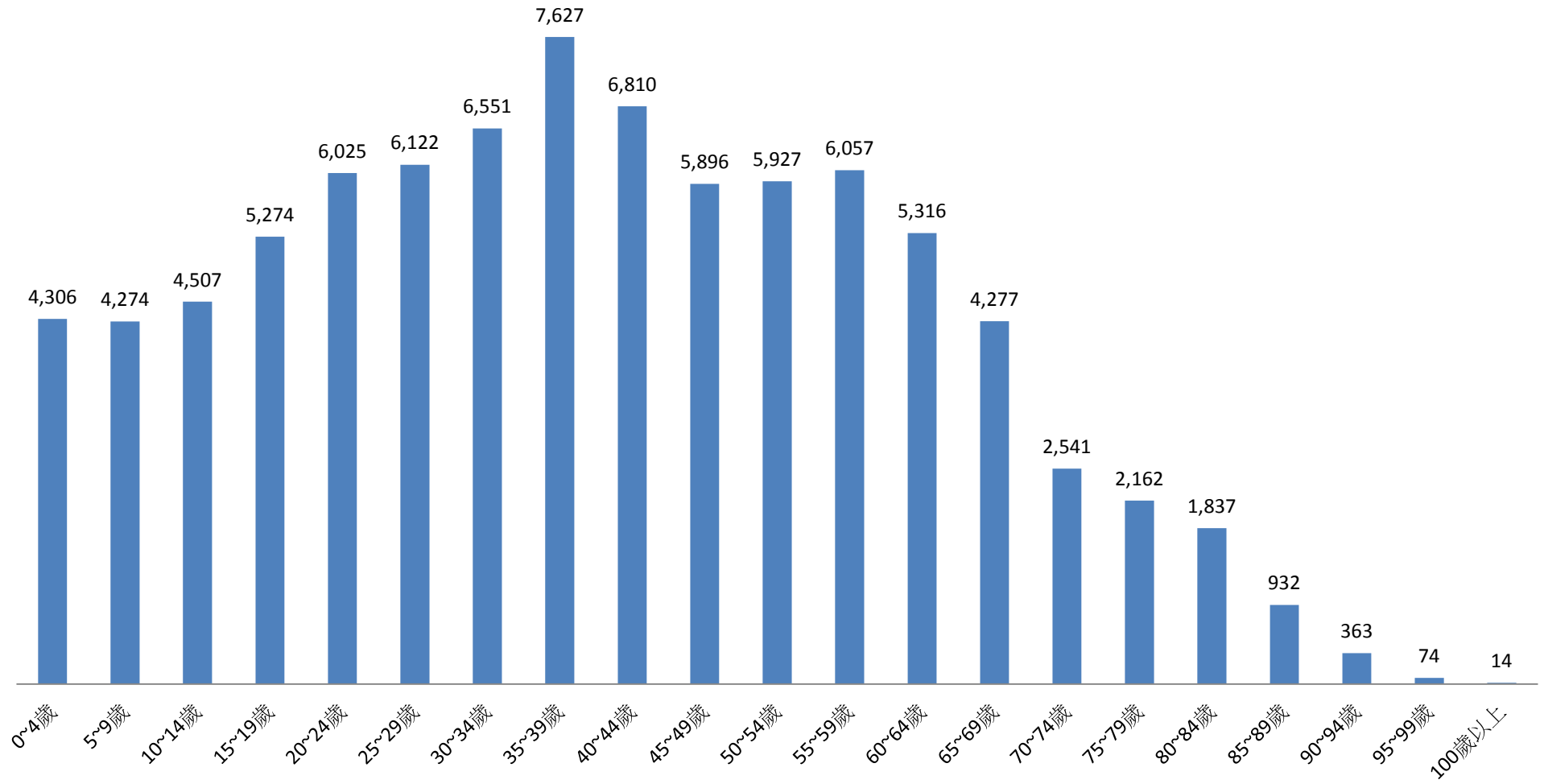

彰化縣鹿港鎮民國108年7月按5歲組分統計圖

■ 人數

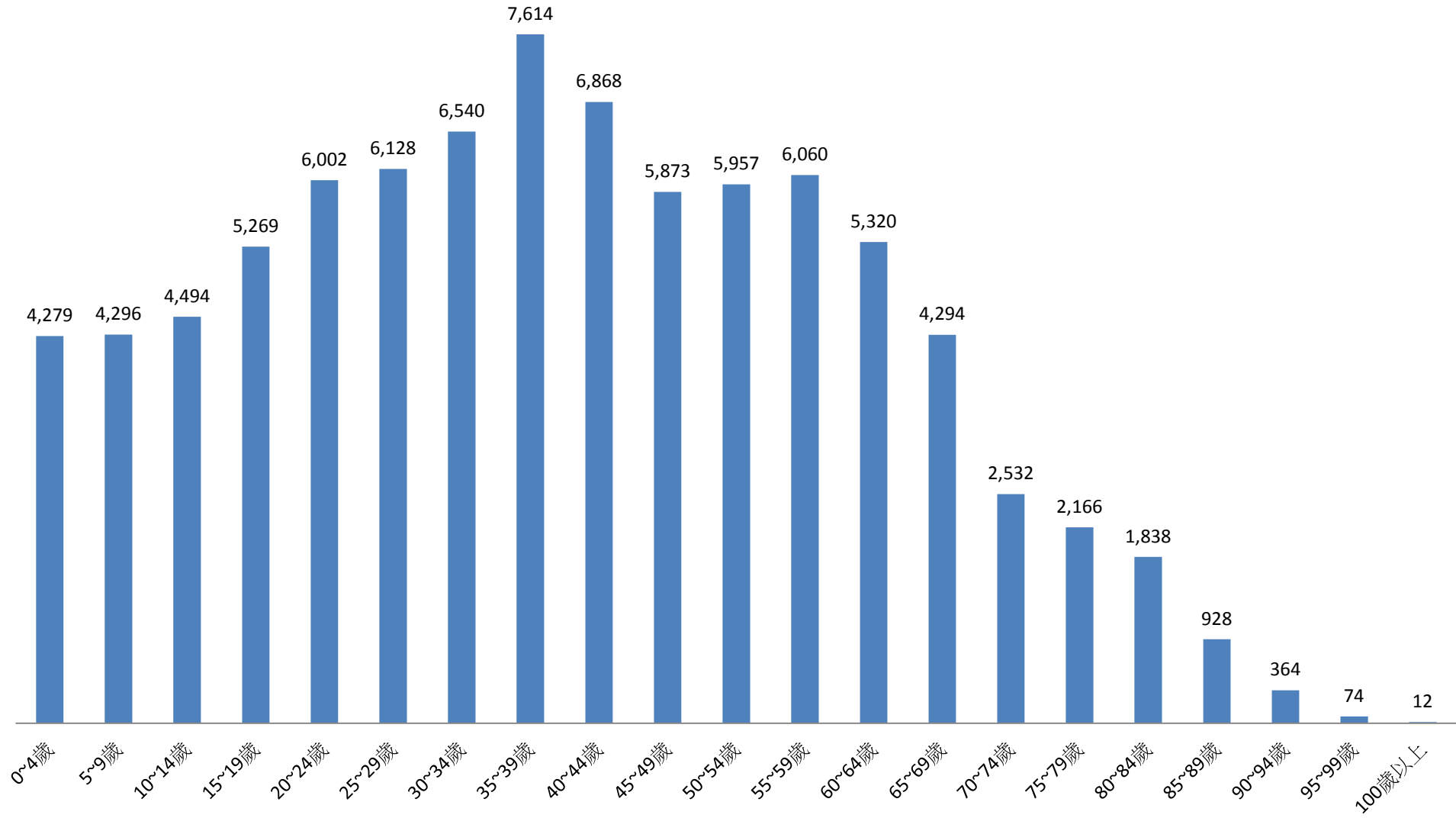

彰化縣鹿港鎮民國108年8月按5歲組分統計圖

■ 人數

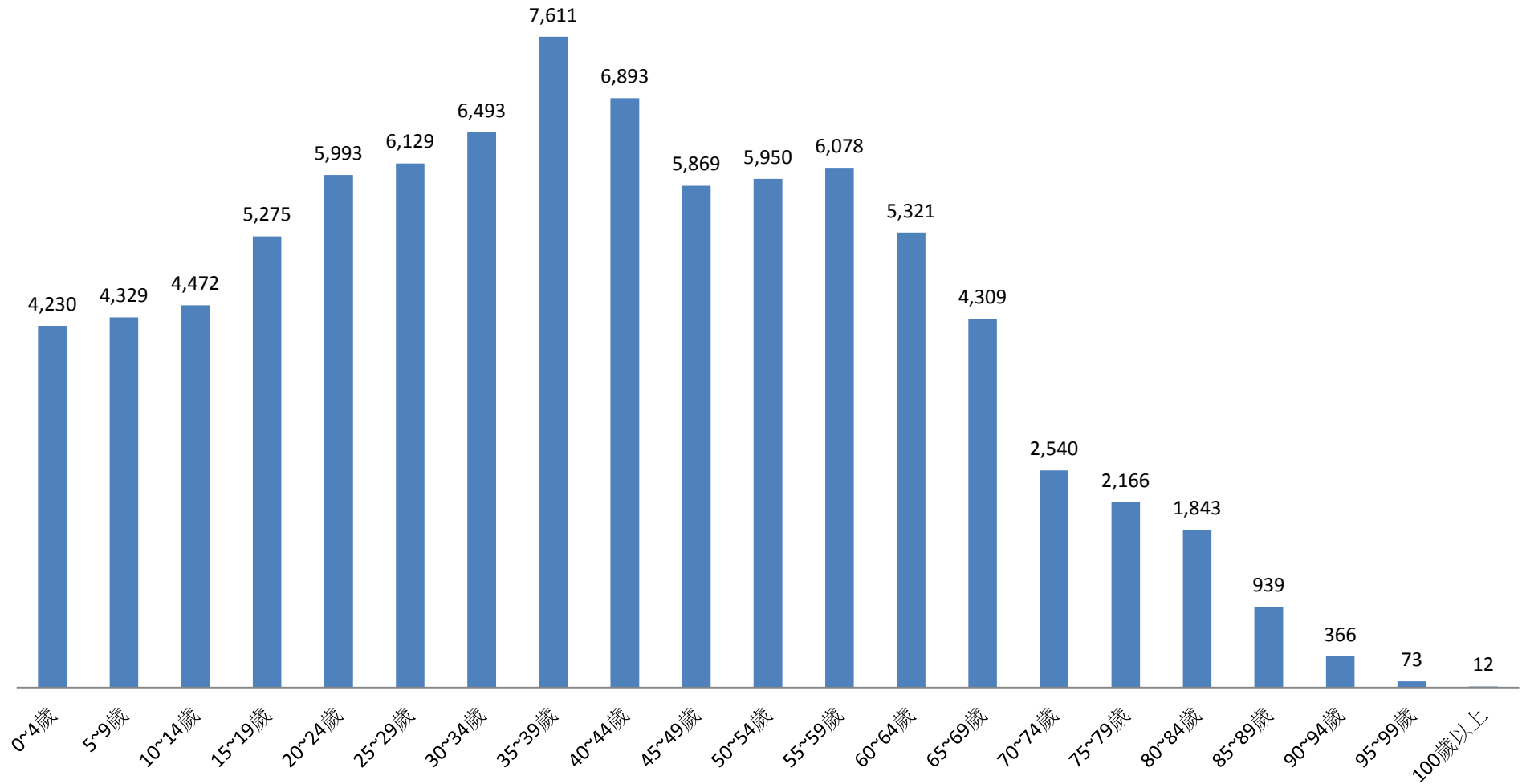

彰化縣鹿港鎮民國108年9月按5歲組分統計圖

■ 人數

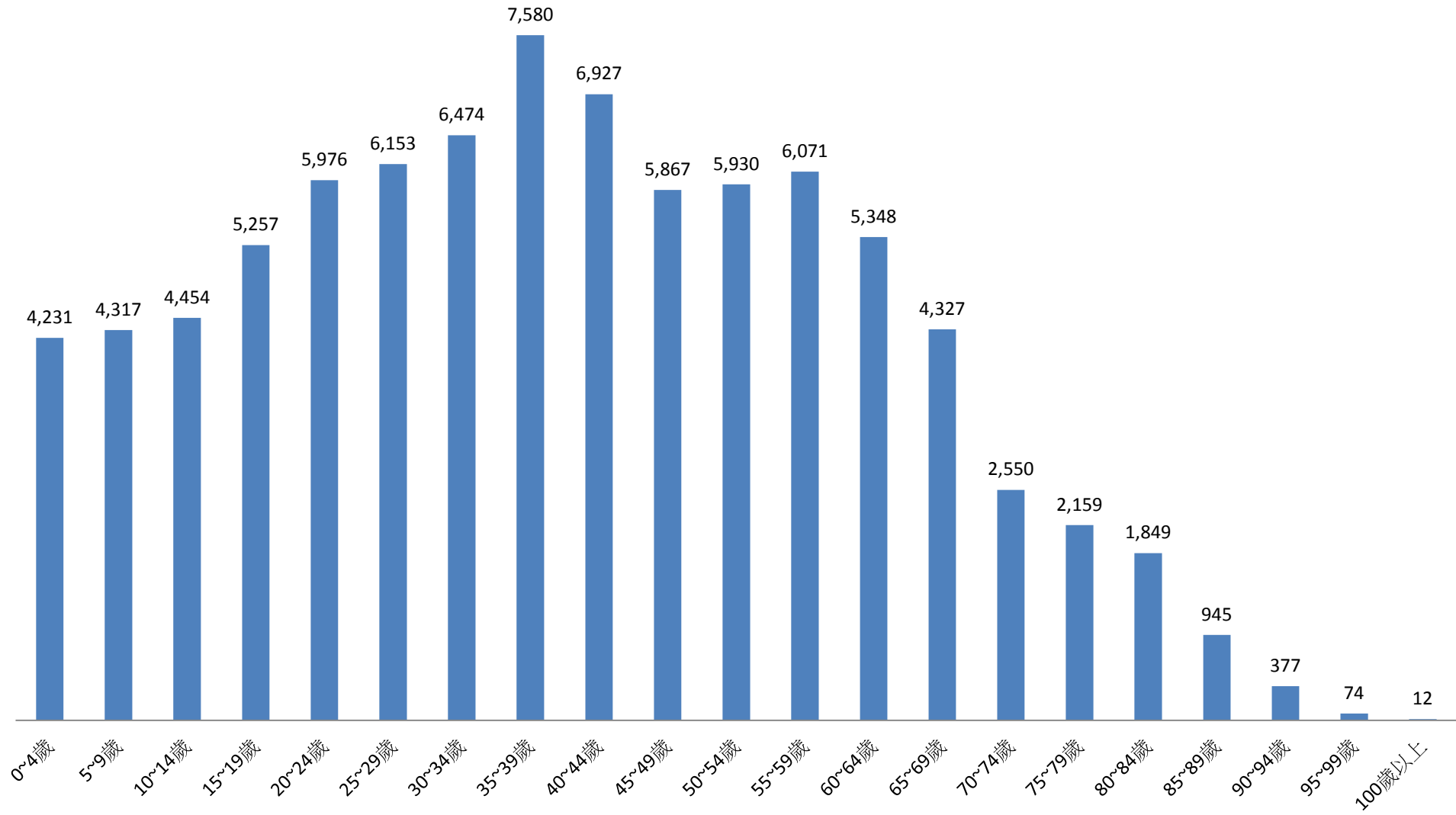

彰化縣鹿港鎮民國108年10月按5歲組分統計圖

■ 人數

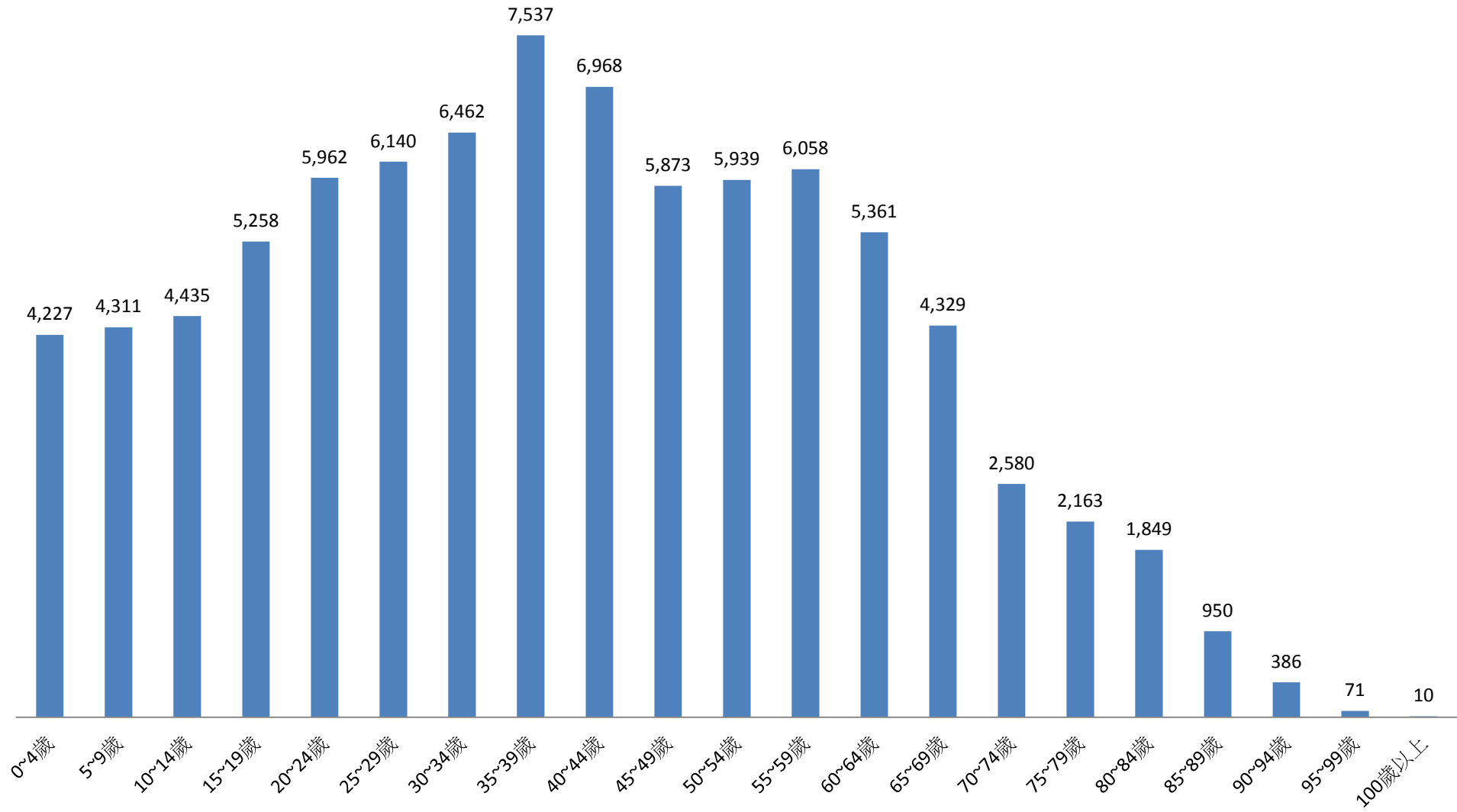

彰化縣鹿港鎮民國108年11月按5歲組分統計圖

■ 人數

