員林市公所處理國家賠償事件標準作業流程圖

作　業　流　程	權責單位
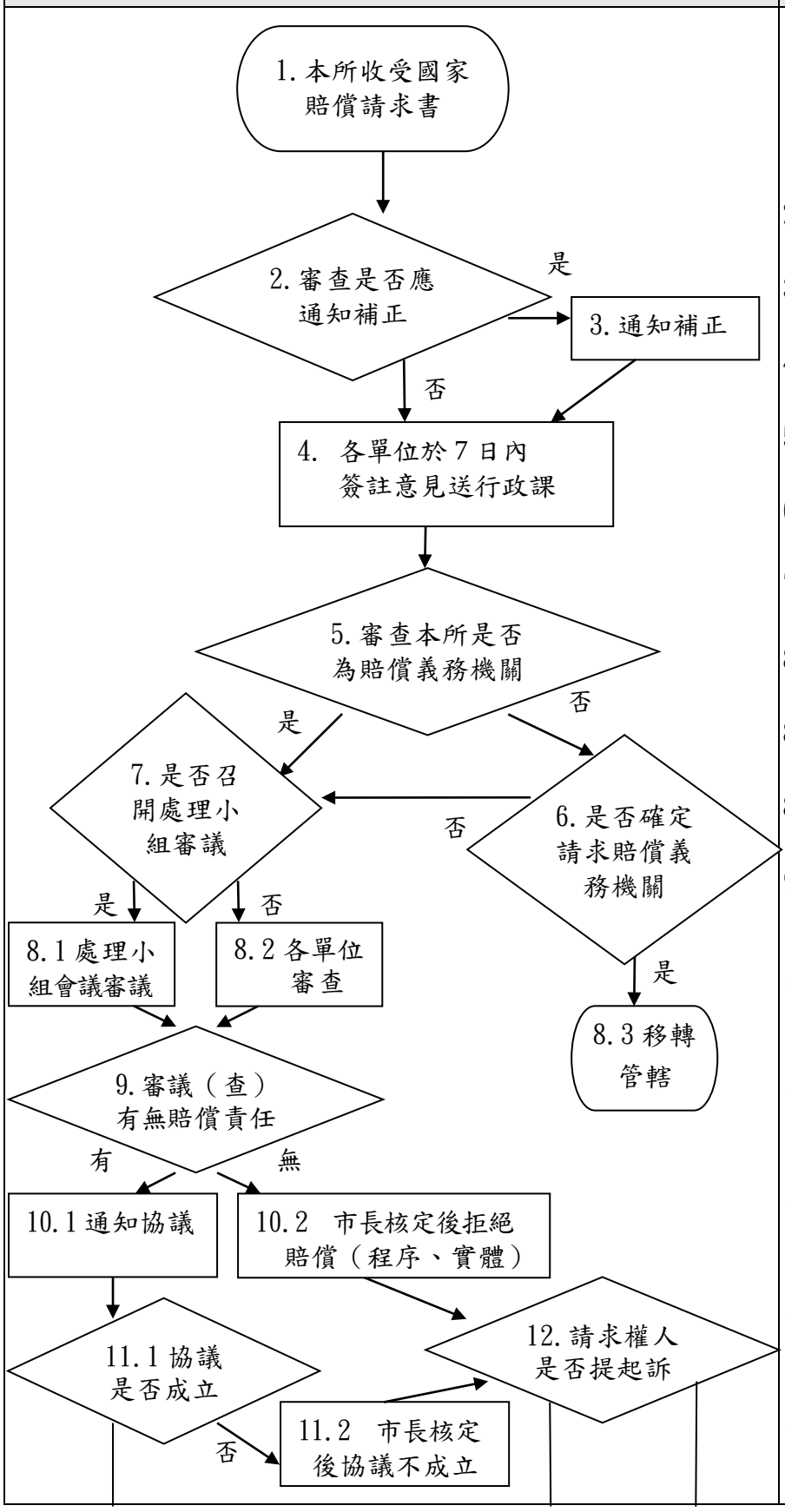	1.各權責單位（以下簡稱各單位）、行政課、 2. 各單位、行政課 3. 各單位、行政課 4. 各單位、行政課 5. 各單位、行政課 6. 各單位、行政課 7. 處理小組、行政課 8.1處理小組、行政課 8.2各單位、行政課 8.3各單位、行政課 9. 處理小組、各單位、行政課 10.1處理小組、各單位、行政課 10.2處理小組、各單位、行政課 11.1處理小組、各單位、行政課 11.2處理小組、各單位、課行政 12. 各單位、行政課

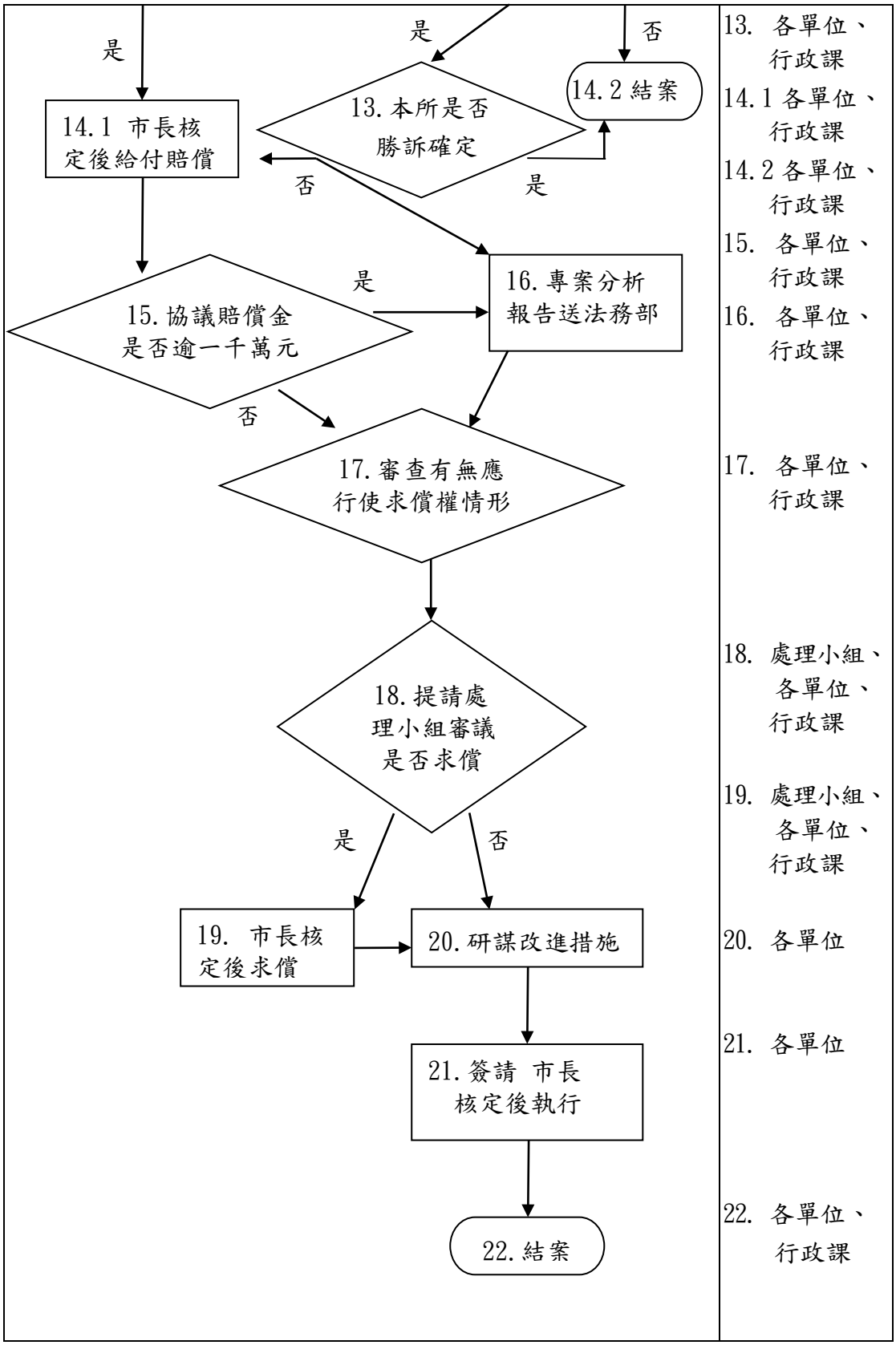
是
是
否
13.本所是否
勝訴確定
14.2 結案
14.1 市長核
定後給付賠償
否
是
15.協議賠償金
是否逾一千萬元
是
16.專案分析
報告送法務部
否
17.審查有無應
行使求償權情形
18.提請處
理小組審議
是否求償
是
否
19. 市長核
定後求償
20.研謀改進措施
21.簽請 市長
核定後執行
22.結案
13. 各單位、
行政課
14.1 各單位、
行政課
14.2 各單位、
行政課
15. 各單位、
行政課
16. 各單位、
行政課
17. 各單位、
行政課
18. 處理小組、
各單位、
行政課
19. 處理小組、
各單位、
行政課
20. 各單位
21. 各單位
22. 各單位、
行政課