

中華民國 111 年

# 花壇鄉統計年報

第 9 期



花壇鄉公所

中華民國 112 年 9 月出版

# 目錄

## 提要分析

表 1	已登記土地面積	1
表 2	現住戶數、人口數及性比例	2
表 3	現住人口之年齡結構	3
表 4	15歲以上現住人口之教育程度	4
表 5	花壇鄉公所行政組織系統	6
表 6	員工總人數	7
表 7	鄉民代表選舉概況	8
表 8	鄉長選舉概況	9
表 9	農產品收穫面積及生產量	10
表 10	現有家畜數量	11
表 11	現有家禽數量	12
表 12	營運中工廠家數	13
表 13	自來水供水普及率	16
表 14	歲入預決算—按來源別分	17
表 15	歲出預決算—按政事別分	21
表 16	境內國民中學概況	25
表 17	境內國民小學概況	27
表 18	醫療院所家數及病床數	30
表 19	藥商家數	31
表 20	身心障礙人數	32
表 21	辦理調解業務概況	33

本  
頁  
空  
白

## 一、土地

111 年底本鄉已登錄土地面積為 3,574.0186 公頃，其中公有地 561.8968 公頃占 15.72%、私有地為 2,887.9054 公頃占 80.80%、公私共有地為 124.2164 公頃占 3.48%。已登錄土地面積中，非都市土地為 2,847.4652 公頃占 79.67%，其餘則為都市土地計 726.5534 公頃占 20.33%。

## 二、人口分布與密度

111 年底本鄉戶籍登記人口數為 44,296 人，其中男性 22,669 人占 51.18%，女性 21,627 人占 48.82%，性比例為 104.82。

## 三、年齡分配

111 年底本鄉戶籍登記人口以青壯年人口(15~64 歲)最多計 32,140 人占總人口 72.56%；老年人口(65 歲以上)7,549 人占 17.04%次之；幼年人口(0~14 歲)4,607 人占總人口 10.40%最少。

## 四、教育程度

根據戶籍登記資料顯示，111 年底本鄉年滿 15 歲以上人口 39,689 人中，受過專科以上教育程度者(包括研究所、大學、獨立學院及專科，另專科前三年列為高職)計 16,514 人占 41.61%；高中(職)程度者 11,779 人占 29.68%；國(初)中及初職程度者 5,295 人占 13.34%；小學程度者 5,491 人占 13.84%；自修者 51 人占 0.13%；不識字者 559 人占 1.40%。

## 五、鄉民代表及鄉長選舉

第二十二屆鄉民代表選舉於 111 年 11 月 26 日舉行投票，本鄉選舉人數合計 37,240 人，實際投票數計 24,019 票，投票率為 64.50%；候選人數計 15 人，當選人數計 11 人，當選率為 73.33%。

第十九屆鄉長選舉於 111 年 11 月 26 日舉行投票，本鄉選舉人數合計 37,272 人，實際投票數計 24,026 票，投票率為 64.46%；候選人數計 2 人，當選率為 50.00%。

## 六、本鄉民國 111 年主要農產之收穫面積及產量如下：

- (一) 稻米：收穫面積 914.05 公頃，產量 4,625.83 公噸。
- (二) 雜糧：收穫面積 1.59 公頃，產量 10.89 公噸。
- (三) 特用作物：收穫面積 24.88 公頃，產量 62.20 公噸。
- (四) 蔬菜：收穫面積 124.27 公頃，產量 2,021.71 公噸。
- (五) 果品：收穫面積 87.68 公頃，產量 935.71 公噸。

## 七、營運中工廠家數

民國 109 年底本鄉營運中工廠家數計 524 家，其中以金屬製品製造業 225 家占 42.94% 最多，塑膠製品製造業 61 家占 11.64% 次之，機械設備製造業 46 家占 8.78% 居第三位。(備註：截至 112 年 8 月底止，經濟部尚未發布 111 年資料，又 110 年「工廠校正及營運調查」暫停，故無該年統計資料。)

## 八、自來水概況

民國 111 年底本鄉實際供水人口數計 41,377 人，自來水供水普及率計 93.41%。

## 九、地方財政

### (一) 歲入

本鄉民國 111 年度歲入預算數 397,593 千元，歲入決算數 401,226 千元，執行率 100.91%。依來源別觀察，各項收入之決算數以稅課收入 255,776 千元最高，占總歲入 63.75%，補助及協助收入 108,262 千元占 26.98% 次之。

### (二) 歲出

本鄉民國 111 年度總預算數 498,703 千元，總決算數 389,889 千元，執行率 78.18%。依政事別觀察，各項支出之決算數以經濟發展支出 100,551 千元最高，占總歲出 25.79%，教育科學文化支出 100,456 千元占 25.77% 次之。

## 十、國民教育

### (一) 國民中學

111 學年度本鄉國民中學計 1 所、班級數 22 班、學生數 545 人(男性 270 人、女性 275 人)、教師數 56 人(男性 20 人、女性 36 人)。

### (二) 國民小學

111 學年度本鄉國民小學計 6 所、班級數 89 班、學生數 1,977 人(男性 1,044 人、女性 933 人)、教師數 173 人(男性 47 人、女性 126 人)。

## 十一、衛生

民國 111 年底本鄉醫療機構計 29 家，病床數共 9 床，藥商計 118 家。

表 1 已登記土地面積

單位：公頃

年底別	土地權屬別	總計	非都市土地	都市土地及其他
民國 102年底	總計	3,587.0650	2,818.7886	768.2764
	公有	489.7608	333.7489	156.0118
	私有	2,970.6489	2,361.4733	609.1756
	公私共有	126.6554	123.5664	3.0890
民國 103年底	總計	3,587.0715	2,820.0842	766.9873
	公有	489.7541	335.0449	154.7092
	私有	2,970.6212	2,361.4729	609.1483
	公私共有	126.6962	123.5664	3.1298
民國 104年底	總計	3,587.0638	2,821.0296	766.0342
	公有	489.0085	337.5883	151.4202
	私有	2,971.8515	2,360.2052	611.6463
	公私共有	126.2038	123.2361	2.9677
民國 105年底	總計	3,587.0715	2,823.1823	763.8892
	公有	489.0841	339.8454	149.2388
	私有	2,971.9805	2,360.2978	611.6827
	公私共有	126.0069	123.0392	2.9677
民國 106年底	總計	3,587.0683	2,823.2835	763.7848
	公有	490.7807	340.7843	149.9964
	私有	2,970.0569	2,359.2361	610.8207
	公私共有	126.2308	123.2631	2.9677
民國 107年底	總計	3,587.0649	2,865.3172	721.7477
	公有	492.9003	382.8415	110.0588
	私有	2,968.4137	2,359.7932	608.6206
	公私共有	125.7509	122.6826	3.0683
民國 108年底	總計	3,573.9605	2,849.9603	724.0002
	公有	493.5590	383.7401	109.8189
	私有	2,956.0008	2,344.8917	611.1091
	公私共有	124.4007	121.3285	3.0722
民國 109年底	總計	3,573.9771	2,850.0051	723.9720
	公有	556.0037	418.5305	137.4732
	私有	2,893.8492	2,310.1926	583.6565
	公私共有	124.1242	121.2820	2.8422
民國 110年底	總計	3,574.0097	2,849.1803	724.8294
	公有	560.2114	422.4403	137.7710
	私有	2,888.8817	2,304.5250	584.3567
	公私共有	124.9166	122.2150	2.7016
民國 111年底	總計	3,574.0186	2,847.4652	726.5534
	公有	561.8968	423.6405	138.2563
	私有	2,887.9054	2,302.3099	585.5954
	公私共有	124.2164	121.5147	2.7016

資料來源：彰化縣統計年報。

表 2 現住戶數、人口數及性比例

年底別	面積 (平方公里)	村里數	現住戶口				性比例 (男/女×100)
			戶數 (戶)	人口數(人)			
				合計	男	女	
民國102年底	36.3469	18	13,510	45,987	23,682	22,305	106.17
民國103年底	36.3469	18	13,661	45,916	23,636	22,280	106.09
民國104年底	36.3469	18	13,826	45,984	23,656	22,328	105.95
民國105年底	36.3469	18	14,006	46,142	23,688	22,454	105.50
民國106年底	36.3469	18	14,091	45,924	23,551	22,373	105.27
民國107年底	36.3469	18	14,208	45,853	23,510	22,343	105.22
民國108年底	36.3469	18	14,275	45,566	23,395	22,171	105.52
民國109年底	36.3469	18	14,438	45,232	23,206	22,026	105.36
民國110年底	36.3469	18	14,512	44,795	22,957	21,838	105.12
民國111年底	36.3469	18	14,608	44,296	22,669	21,627	104.82

資料來源：彰化縣統計年報。

表 3 現住人口之年齡結構

年底別	年齡分配					
	幼年人口 (人) (0~14歲)		青壯年人口 (人) (15~64歲)		老年人口 (人) (65歲以上)	
		比率(%)		比率(%)		比率(%)
民國102年底	6,163	13.40	34,719	75.50	5,105	11.10
民國103年底	5,973	13.01	34,685	75.54	5,258	11.45
民國104年底	5,833	12.68	34,674	75.40	5,477	11.91
民國105年底	5,702	12.36	34,664	75.12	5,776	12.52
民國 106年底	5,501	11.98	34,417	74.94	6,006	13.08
民國 107年底	5,377	11.73	34,209	74.61	6,267	13.67
民國 108年底	5,222	11.46	33,752	74.07	6,592	14.47
民國 109年底	5,026	11.11	33,281	73.58	6,925	15.31
民國 110年底	4,847	10.82	32,647	72.88	7,301	16.30
民國 111年底	4,607	10.40	32,140	72.56	7,549	17.04

資料來源：彰化縣統計年報。



表 4 15歲以上現住人口之教育程度 (1/2)

單位：人

年底別	性別	總計	識字者										
			合計	研究所以上 (含碩、博士)		大學 (含獨立學院)		專科					
								二、三年制		五年制			
				畢業	肄業	畢業	肄業	畢業	肄業	後二年		前三年	
							畢業	肄業	肄業				
民國102年底	合計	39,824	38,796	1,055	463	5,333	2,630	2,309	489	1,164	68	179	
	男	20,480	20,410	680	288	2,552	1,420	1,178	272	615	37	46	
	女	19,344	18,386	375	175	2,781	1,210	1,131	217	549	31	133	
民國103年底	合計	39,943	38,969	1,144	446	5,633	2,670	2,334	462	1,159	77	171	
	男	20,551	20,488	726	279	2,723	1,426	1,198	260	604	39	50	
	女	19,392	18,481	418	167	2,910	1,244	1,136	202	555	38	121	
民國104年底	合計	40,241	39,303	1,299	482	6,049	2,642	2,349	428	1,161	76	156	
	男	20,657	20,599	812	298	2,922	1,417	1,200	248	598	41	48	
	女	19,584	18,704	487	184	3,127	1,225	1,149	180	563	35	108	
民國105年底	合計	40,440	39,574	1,299	482	6,423	2,636	2,364	426	1,165	64	166	
	男	20,714	20,662	812	298	3,110	1,418	1,209	245	591	38	45	
	女	19,726	18,912	487	184	3,313	1,218	1,155	181	574	26	121	
民國106年底	合計	40,423	39,612	1,341	485	6,789	2,563	2,305	432	1,158	64	162	
	男	20,684	20,634	841	289	3,276	1,394	1,192	246	587	39	46	
	女	19,739	18,978	500	196	3,513	1,169	1,113	186	571	25	116	
民國107年底	合計	40,476	39,717	1,406	515	7,124	2,579	2,285	410	1,174	64	156	
	男	20,701	20,653	873	310	3,421	1,402	1,196	236	588	39	40	
	女	19,775	19,064	533	205	3,703	1,177	1,089	174	586	25	116	
民國108年底	合計	40,344	39,643	1,452	526	7,436	2,532	2,297	397	1,156	72	150	
	男	20,648	20,603	905	318	3,583	1,375	1,202	224	586	37	41	
	女	19,696	19,040	547	208	3,853	1,157	1,095	173	570	35	109	
民國109年底	合計	40,206	39,562	1,525	511	7,683	2,541	2,284	399	1,136	84	167	
	男	20,558	20,519	948	307	3,684	1,386	1,195	222	575	38	44	
	女	19,648	19,043	577	204	3,999	1,155	1,089	177	561	46	123	
民國110年底	合計	39,948	39,341	1,554	521	7,851	2,535	2,267	382	1,128	79	164	
	男	20,398	20,360	953	313	3,771	1,399	1,184	214	566	38	40	
	女	19,550	18,981	601	208	4,080	1,136	1,083	168	562	41	124	
民國111年底	合計	39,689	39,130	1,585	538	8,084	2,466	2,264	371	1,122	84	159	
	男	20,251	20,218	966	305	3,885	1,392	1,182	207	562	39	39	
	女	19,438	18,912	619	233	4,199	1,074	1,082	164	560	45	120	

資料來源：彰化縣統計年報。

表 4 15歲以上現住人口之教育程度 (2/2)

單位：人

年底別	性別	識字者											不識字者
		高中		高職		國(初)中		初職		小學		自修	
		畢業	肄業	畢業	肄業	畢業	肄業	畢業	肄業	畢業	肄業		
民國102年底	合計	1,319	864	7,565	2,375	5,033	604	105	26	6,310	814	91	1,028
	男	708	446	4,179	1,484	2,952	357	68	21	2,840	250	17	70
	女	611	418	3,386	891	2,081	247	37	5	3,470	564	74	958
民國103年底	合計	1,326	841	7,600	2,289	5,006	640	100	25	6,182	778	86	974
	男	711	449	4,204	1,454	2,927	360	63	20	2,752	229	14	63
	女	615	392	3,396	835	2,079	280	37	5	3,430	549	72	911
民國104年底	合計	1,317	823	7,694	2,216	4,996	650	96	25	6,019	744	81	938
	男	701	437	4,256	1,383	2,920	366	60	20	2,650	210	12	58
	女	616	386	3,438	833	2,076	284	36	5	3,369	534	69	880
民國105年底	合計	1,316	847	7,763	2,226	4,946	621	94	25	5,894	742	75	866
	男	702	450	4,288	1,394	2,864	350	59	20	2,551	208	10	52
	女	614	397	3,475	832	2,082	271	35	5	3,343	534	65	814
民國106年底	合計	1,327	844	7,778	2,254	4,923	570	90	23	5,715	717	72	811
	男	714	430	4,288	1,408	2,845	321	56	18	2,438	196	10	50
	女	613	414	3,490	846	2,078	249	34	5	3,277	521	62	761
民國107年底	合計	1,330	785	7,791	2,211	4,875	597	85	18	5,575	668	69	759
	男	705	411	4,292	1,403	2,796	335	55	14	2,350	178	9	48
	女	625	374	3,499	808	2,079	262	30	4	3,225	490	60	711
民國108年底	合計	1,300	743	7,823	2,138	4,880	536	81	18	5,410	633	63	701
	男	689	393	4,321	1,371	2,786	298	53	14	2,246	153	8	45
	女	611	350	3,502	767	2,094	238	28	4	3,164	480	55	656
民國109年底	合計	1,298	684	7,783	2,080	4,811	559	80	19	5,249	610	59	644
	男	676	375	4,285	1,351	2,735	324	52	14	2,154	147	7	39
	女	622	309	3,498	729	2,076	235	28	5	3,095	463	52	605
民國110年底	合計	1,294	695	7,747	2,004	4,767	526	79	18	5,098	575	57	607
	男	670	373	4,265	1,310	2,699	303	51	15	2,050	140	6	38
	女	624	322	3,482	694	2,068	223	28	3	3,048	435	51	569
民國111年底	合計	1,278	709	7,726	1,907	4,710	495	72	18	4,932	559	51	559
	男	657	376	4,240	1,265	2,655	295	46	15	1,954	133	5	33
	女	621	333	3,486	642	2,055	200	26	3	2,978	426	46	526

表 5 花壇鄉公所行政組織系統  
民國111年12月底

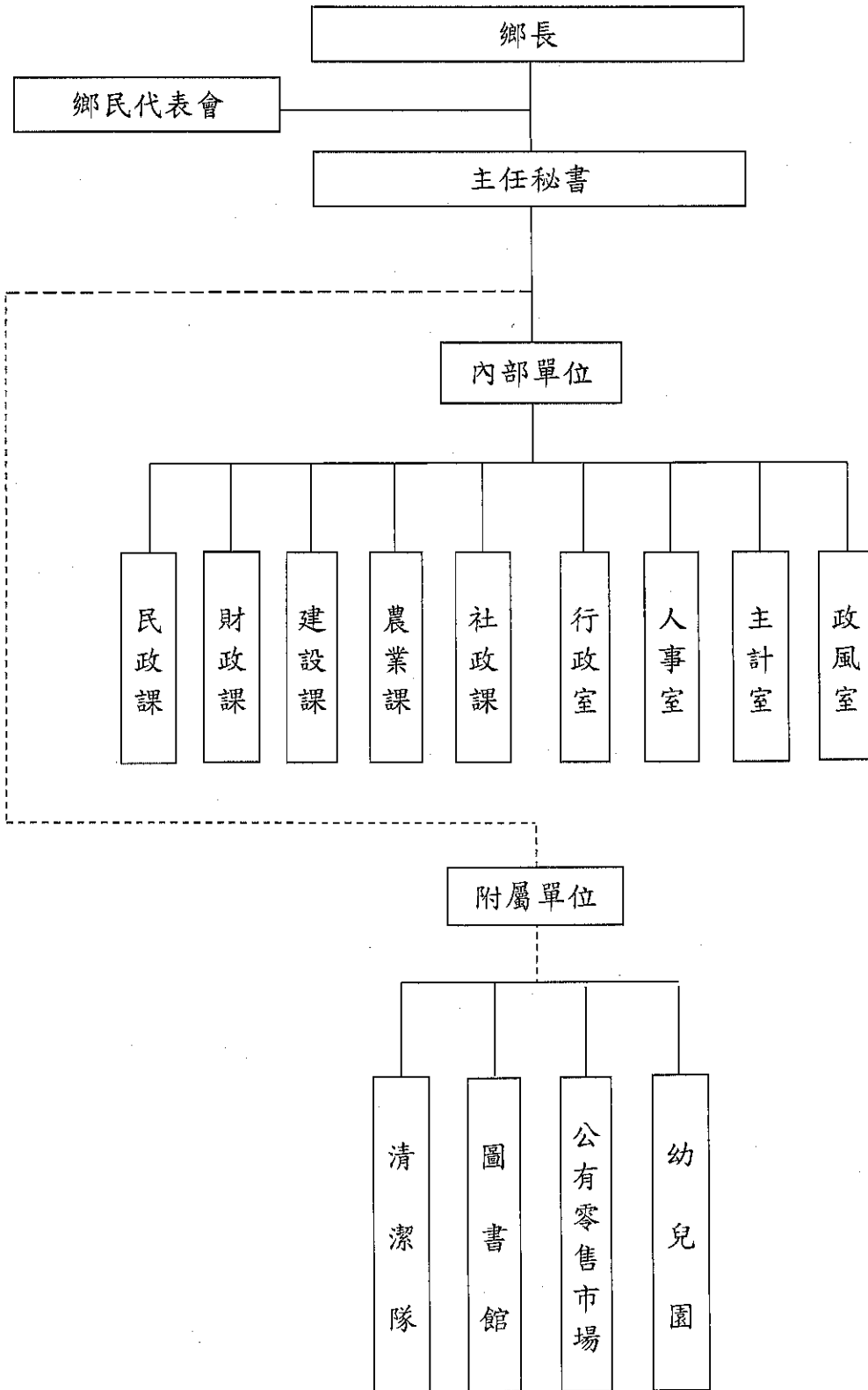

資料來源：人事室

表 6 員工總人數

單位：人

年底別及機關類別	總計	民意代表	正式職員	臨時人員	約僱人員	技 工 (含駕駛)	工友	清潔隊員
民國102年底	155	10	69	31	3	2	5	35
民國103年底	151	11	68	29	2	2	4	35
民國104年底	150	11	66	31	2	2	4	34
民國105年底	155	11	67	30	2	2	4	39
民國106年底	159	11	69	31	2	2	4	40
民國107年底	159	11	71	25	2	2	3	45
民國108年底	157	11	69	25	2	2	4	44
民國109年底	165	11	72	29	3	1	4	45
民國110年底	162	11	70	29	3	1	3	45
民國111年底	156	11	66	27	3	1	3	45
鄉民代表會	16	11	3	1	-	-	1	-
鄉公所	65	-	46	13	3	1	2	-
清潔隊	47	-	1	1	-	-	-	45
幼兒園	19	-	13	6	-	-	-	-
圖書館	7	-	2	5	-	-	-	-
公有零售市場	2	-	1	1	-	-	-	-

資料來源：各相關課室

表 7 鄉民代表選舉概況

屆別	投票日期			選舉人數 (人)	候選人數 (人)			投票數 (票)			當選人數 (人)			投票數 對選舉 人數 比率 (%)	當選人 數對候 選人數 比率 (%)
	年	月	日		計	男	女	計	有效	無效	計	男	女		
第十六屆	87	6	13	29,553	18	14	4	23,630	23,194	436	11	9	2	79.96	61.11
第十七屆	91	6	8	32,032	14	11	3	21,602	20,006	1,596	11	8	3	67.44	78.57
第十八屆	95	6	10	33,782	17	12	5	22,108	21,409	699	11	6	5	65.44	64.71
第十九屆	99	6	12	35,203	18	13	5	21,573	20,739	834	11	6	5	61.28	61.11
第二十屆	103	11	29	36,563	22	14	8	27,607	26,827	780	11	8	3	75.51	50.00
第二十一屆	107	11	24	37,523	25	18	7	26,692	25,821	871	11	7	4	71.14	44.00
第二十二屆	111	11	26	37,240	15	8	7	24,019	23,240	779	11	6	5	64.5	73.33

資料來源：彰化縣統計年報。

表 8 鄉長選舉概況

屆別	投票日期			選舉人數 (人)	候選人數 (人)			投票數 (票)			投票數 對選舉 人數 比率 (%)	當選人 數對候 選人數 比率 (%)
	年	月	日		計	男	女	計	有效	無效		
第十三屆	87	1	24	29,391	3	3	-	22,643	22,125	518	77.04	33.33
第十四屆	91	1	26	31,891	4	4	-	23,663	23,075	588	74.20	25.00
第十五屆	94	12	3	33,680	3	3	-	25,047	24,024	1,023	74.37	33.33
第十六屆	98	12	5	35,123	3	2	1	23,456	22,317	1,139	66.78	33.33
第十七屆	103	11	29	36,597	2	2	-	27,626	27,027	599	75.49	50.00
第十八屆	107	11	24	37,551	4	4	-	26,714	25,921	793	71.14	25.00
第十九屆	111	11	26	37,272	2	2	-	24,026	23,190	836	64.46	50.00

資料來源：彰化縣統計年報。

表 9 農產品收穫面積及生產量

單位：公頃、公噸

年別	稻米		雜糧		特用作物		蔬菜		果品	
	收穫面積	產量	收穫面積	產量	收穫面積	產量	收穫面積	產量	收穫面積	產量
民國102年	1,166.05	4,996.94	0.38	2.47	28.01	78.43	130.53	2204.28	91.46	945.94
民國103年	1,139.47	5,481.55	0.20	1.30	28.61	82.97	132.72	2104.74	91.05	1035.24
民國104年	1,137.05	3,520.66	-	-	28.51	71.28	130.63	1,571.39	90.74	1,044.28
民國105年	1,146.84	4,809.50	0.35	2.45	27.81	69.53	131.22	1578.19	91.56	999.45
民國106年	1,133.49	5,644.57	1.51	23.85	27.81	69.53	130.10	1578.01	90.95	1036.56
民國107年	1,115.68	6,163.35	0.80	5.60	27.51	68.78	128.92	2331.94	89.54	1013.16
民國108年	1,101.16	5,575.18	1.17	8.10	25.22	37.83	127.45	2335.17	93.73	1013.07
民國109年	1,094.19	6,154.64	1.43	9.92	25.07	62.68	127.19	2294.66	93.83	1100.05
民國110年	1,066.86	5,829.76	1.24	8.68	24.80	62.00	124.94	1999.95	94.51	971.83
民國111年	914.05	4,625.83	1.59	10.89	24.88	62.20	124.27	2021.71	87.68	935.71

資料來源：彰化縣統計年報。

- 備註：1. 雜糧包含甘藷、硬質玉米、蜀黍(高粱)、食用玉米、小麥及落花生。  
 2. 特用作物包含茶葉、茉莉、製糖甘蔗、生食甘蔗及油菜子(製油用)。  
 3. 蔬菜包含竹筍、蘆筍、甘藍、花椰菜(含青花菜)、西瓜、蘿蔔、胡蘿蔔及豌豆(荷蘭豆)。  
 4. 果品包含香蕉、鳳梨、柳橙、龍眼、荔枝、蕃石榴及葡萄。

表 10 現有家畜數量

單位：頭

年底別	總計	豬	牛		羊	其他
				乳牛		
民國102年底	9,489	8,590	95	95	790	14
民國103年底	8,925	8,010	81	81	820	14
民國104年底	9,238	8,200	69	69	945	24
民國105年底	8,573	7,698	55	55	817	3
民國106年底	8,364	7,493	60	60	808	3
民國107年底	8,380	7,496	64	64	820	-
民國108年底	7,899	7,469	71	71	359	-
民國109年底	7,755	7,367	65	65	323	-
民國110年底	7,678	7,253	72	64	353	-
民國111年底	7,183	6,827	69	61	287	-

資料來源：彰化縣統計年報及統計年報資料查詢平臺102年至110年。

備註：其他包含馬、鹿及兔。



表 11 現有家禽數量

單位：千隻

年底別	總計	雞	鴨	鵝	火雞
民國 102 年底	8.79	8.79	-	-	-
民國 103 年底	11.77	11.77	-	-	-
民國 104 年底	10.28	10.28	-	-	-
民國 105 年底	8.53	8.53	-	-	-
民國 106 年底	7.72	7.72	-	-	-
民國 107 年底	7.70	7.70	-	-	-
民國 108 年底	7.30	7.30	-	-	-
民國 109 年底	8.01	8.01	-	-	-
民國 110 年底	9.77	9.77	-	-	-
民國 111 年底	9.30	9.30	-	-	-

資料來源：彰化縣統計年報。

表 12 營運中工廠家數 (1/3)

單位：家

年底別	總計	食品及 飼品 製造業	飲料及 菸草 製造業	紡織業	成衣及 服飾品 製造業	皮革、 毛皮及 其製品 製造業	木製 竹品 製造業	紙漿、 紙及 紙製品 製造業	印刷及 資料儲 媒體 複製業
民國101年底	434	14	1	14	1	34	1	8	5
民國102年底	439	13	1	15	2	31	1	10	5
民國103年底	442	14	1	14	3	31	2	12	4
民國104年底	467	14	1	15	3	33	2	12	4
民國105年底	...	...	...	...	...	...	...	...	...
民國106年底	503	16	2	15	4	32	2	18	4
民國107年底	513	17	-	14	4	30	2	20	4
民國108年底	525	17	1	15	4	29	2	19	4
民國109年底	524	18	1	16	4	26	2	18	4
民國110年底	...	...	...	...	...	...	...	...	...

資料來源：彰化縣統計年報。

備註：1. 配合中央資料發布情形，本表研編年度為101至110年。

2. 105及110年因行政院主計總處辦理工商及服務業普查，「工廠校正及營運調查」暫停，故無該年統計資料。

表 12 營運中工廠家數 (2/3)

單位：家

年底別	石油及 煤製品 製造業	化學材料 及肥料 製造業	其他化學 製品 製造業	藥品及 醫用化學 製品 製造業	橡膠製品 製造業	塑膠製品 製造業	非金屬 礦物製 品製造業	基本金屬 製造業	金屬製品 製造業
民國101年底	-	-	5	-	8	42	11	17	168
民國102年底	-	-	4	-	9	44	11	16	173
民國103年底	-	-	4	-	10	42	10	15	178
民國104年底	-	-	5	-	10	48	9	16	190
民國105年底	...	...	...	...	...	...	...	...	...
民國106年底	-	-	7	-	10	54	9	17	209
民國107年底	-	-	6	-	11	58	9	16	218
民國108年底	-	-	7	-	11	58	8	16	226
民國109年底	-	-	5	-	11	61	8	15	225
民國110年底	...	...	...	...	...	...	...	...	...

表 12 營運中工廠家數 (3/3)

單位：家

年底別	電子零件製造業	電腦、電子產品及光學製造業	電力設備及配製業	機械製造業	汽車及其零件製造業	其他運輸器具製造業	家具製造業	其他製造業	產業用機械設備維修及安裝業	非製造業
民國101年底	1	3	6	41	22	15	8	9	-	-
民國102年底	1	3	6	43	21	15	7	8	-	-
民國103年底	1	3	7	41	21	15	7	7	-	-
民國104年底	1	3	5	43	22	16	7	8	-	-
民國105年底	...	...	...	...	...	...	...	...	...	...
民國106年底	1	3	5	44	22	15	7	7	-	-
民國107年底	1	3	6	45	22	14	6	7	-	-
民國108年底	1	3	6	47	22	15	7	7	-	-
民國109年底	1	3	6	46	23	15	8	8	-	-
民國110年底	...	...	...	...	...	...	...	...	...	...

表 13 自來水供水普及率

年底別	人數(人)			供水普及率 $B/A \times 100$ (%)
	行政區域人數 (A)	供水區域人數	實際供水人數 (B)	
民國102年底	45,987	45,987	41,494	90.23
民國103年底	45,916	45,916	41,476	90.33
民國104年底	45,984	45,984	42,129	91.62
民國105年底	46,142	46,142	42,416	91.92
民國106年底	45,924	45,924	42,372	92.27
民國107年底	45,853	45,853	42,300	92.25
民國108年底	45,566	45,566	42,039	92.26
民國109年底	45,232	45,232	41,430	91.59
民國110年底	44,795	44,795	41,750	93.20
民國111年底	44,296	44,296	41,377	93.41

資料來源：彰化縣統計年報。

表 14 歲入預決算—按來源別分 (1/4)

(1)預算

單位：新臺幣元

年度別	總計	稅課收入	工程受益 費 收 入	罰款及賠償 收 入	規費收入
民國 102 年度	256,968,000	163,183,000	-	10,000	9,034,000
民國 103 年度	249,818,000	170,678,000	-	20,000	8,641,000
民國 104 年度	259,194,000	180,077,000	-	20,000	5,730,000
民國 105 年度	295,366,000	188,656,000	-	50,000	4,414,000
民國 106 年度	280,551,000	194,633,000	-	50,000	4,766,000
民國 107 年度	335,254,000	214,017,000	-	60,000	2,431,000
民國 108 年度	294,004,000	212,812,000	-	60,000	2,501,000
民國 109 年度	451,469,000	230,620,000	-	620,000	21,066,000
民國 110 年度	332,908,000	213,933,000	-	969,000	15,638,000
民國 111 年度	397,593,000	227,753,000	-	780,000	14,635,000

資料來源：本公所總決算。

備註：預算數含追加減。

表 14 歲入預算—按來源別分 (2/4)

(1)預算

單位：新臺幣元

年度別	財產收入	營業盈餘及 事業收入	補助及協助 收 入	捐獻及贈與 收 入	其他收入
民國 102年度	1,250,000	-	82,691,000	-	800,000
民國 103年度	1,360,000	-	68,619,000	-	500,000
民國 104年度	2,539,000	-	66,428,000	-	4,400,000
民國 105年度	2,166,000	-	95,680,000	-	4,400,000
民國 106年度	2,169,000	-	74,533,000	-	4,400,000
民國 107年度	1,201,000	-	110,981,000	-	6,564,000
民國 108年度	1,521,000	-	71,296,000	-	5,814,000
民國 109年度	11,102,000	96,000,000	88,193,000	-	3,868,000
民國 110年度	3,513,000	-	94,937,000	-	3,918,000
民國 111年度	3,747,000	-	147,458,000	-	3,220,000

表 14 歲入預決算—按來源別分 (3/4)

(2)決算

單位：新臺幣元

年度別	總計	稅課收入	工程受益費 收 入	罰款及賠償 收 入	規費收入
民國 102 年度	264,019,899	180,367,623	-	183,706	9,979,487
民國 103 年度	284,800,175	175,068,736	-	108,658	10,174,170
民國 104 年度	290,288,534	216,841,179	-	432,560	6,719,890
民國 105 年度	328,125,328	225,446,888	-	406,499	5,273,083
民國 106 年度	285,939,918	203,943,307	-	527,419	5,176,433
民國 107 年度	347,747,669	238,357,712	-	1,121,328	2,620,294
民國 108 年度	341,829,460	243,292,235	-	1,530,919	2,624,936
民國 109 年度	461,543,559	234,323,634	-	887,821	23,418,100
民國 110 年度	363,112,538	242,167,919	-	875,004	22,026,678
民國 111 年度	401,226,057	255,775,719	-	1,318,089	24,651,296



表 14 歲入預決算—按來源別分 (4/4)

(2)決算

單位：新臺幣元

年度別	財產收入	營業盈餘及 事業收入	補助及協助 收 入	捐獻及贈與 收 入	其他收入
民國 102 年度	2,222,557	-	69,680,623	-	1,585,903
民國 103 年度	2,726,904	-	94,871,632	-	1,850,075
民國 104 年度	4,029,224	-	57,417,371	-	4,848,310
民國 105 年度	3,734,508	-	86,124,012	-	7,140,338
民國 106 年度	3,855,347	-	65,070,470	-	7,366,942
民國 107 年度	3,609,169	-	93,438,890	-	8,600,276
民國 108 年度	4,896,138	-	82,986,710	-	6,498,522
民國 109 年度	10,046,144	96,023,136	91,352,278	46,000	5,446,446
民國 110 年度	4,653,281	-	87,200,381	-	6,189,275
民國 111 年度	6,693,992	-	108,261,575	-	4,525,386

表 15 歲出預決算—按政事別分 (1/4)

(1)預算

單位：新臺幣元

年度別	總計	一般政務支出	教育科學文化 支 出	經濟發展支出	社會福利支出
民國102年度	304,011,000	102,801,000	44,581,000	54,113,000	8,469,000
民國103年度	295,821,000	106,784,000	37,977,000	68,524,000	7,289,000
民國104年度	324,458,000	104,818,000	31,404,000	102,873,000	7,889,000
民國105年度	336,659,000	111,199,000	29,748,000	96,426,000	6,582,000
民國106年度	507,072,000	101,447,000	29,931,000	258,017,000	15,447,000
民國107年度	574,058,000	152,540,000	30,878,000	247,974,000	17,541,000
民國108年度	340,286,000	97,430,000	44,561,000	81,911,000	17,102,000
民國109年度	451,469,000	106,729,000	104,830,000	125,503,000	24,659,000
民國110年度	388,645,000	102,552,000	87,493,000	83,414,000	24,259,000
民國111年度	498,703,000	112,435,000	108,100,000	157,080,000	27,270,000

資料來源：本公所總決算。

備註：預算數含追加減。

表 15 歲出預決算—按政事別分 (2/4)

(1)預算

單位：新臺幣元

年度別	社區發展及 環境保護支出	退休撫卹 支出	警政支出	債務支出	協助及補助 支出	其他支出
民國102年度	56,806,000	29,200,000	-	50,000	-	7,991,000
民國103年度	45,288,000	22,200,000	-	50,000	-	7,709,000
民國104年度	44,279,000	25,200,000	-	50,000	-	7,945,000
民國105年度	57,637,000	26,900,000	-	-	-	8,167,000
民國106年度	61,459,000	30,900,000	-	-	-	9,871,000
民國107年度	79,140,000	36,366,000	-	-	-	9,619,000
民國108年度	54,577,000	34,700,000	-	-	-	10,005,000
民國109年度	65,332,750	18,300,000	-	-	-	6,115,250
民國110年度	55,870,000	22,120,000	-	-	-	7,937,000
民國111年度	61,016,000	23,685,095	-	-	-	9,116,905

表 15 歲出預算—按政事別分 (3/4)

(2)決算

單位：新臺幣元

年度別	總計	一般政務支出	教育科學文化 支 出	經濟發展支出	社會福利支出
民國102年度	232,504,373	87,732,092	23,899,607	44,060,699	7,006,171
民國103年度	247,195,490	89,385,651	28,682,519	58,681,426	6,291,639
民國104年度	267,779,127	87,727,507	21,697,402	90,683,207	6,680,183
民國105年度	261,148,777	93,993,738	21,402,741	66,797,482	5,492,652
民國106年度	439,245,659	83,364,607	24,706,151	240,953,139	12,771,473
民國107年度	405,090,695	92,774,977	24,467,069	182,204,396	14,811,895
民國108年度	267,491,675	79,520,195	36,944,054	69,754,668	14,757,363
民國109年度	397,668,290	87,561,526	100,104,524	114,170,069	22,557,664
民國110年度	311,527,768	84,782,850	82,042,107	56,198,865	21,613,218
民國111年度	389,888,671	91,123,174	100,456,299	100,550,875	23,857,348

表 15 歲出預決算—按政事別分 (4/4)

(2)決算

單位：新臺幣元

年度別	社區發展及 環境保護支出	退休撫卹 支出	警政支出	債務支出	協助及補助 支出	其他支出
民國102年度	45,451,708	18,896,528	-	-	-	5,457,568
民國103年度	38,719,207	19,657,772	-	-	-	5,777,276
民國104年度	36,805,552	21,067,471	-	-	-	3,117,805
民國105年度	47,774,661	19,733,259	-	-	-	5,954,244
民國106年度	52,830,213	19,788,305	-	-	-	4,831,771
民國107年度	66,002,553	19,592,435	-	-	-	5,237,370
民國108年度	44,922,617	18,052,531	-	-	-	3,540,247
民國109年度	56,083,035	16,094,687	-	-	-	1,096,785
民國110年度	47,172,240	17,461,446	-	-	-	2,257,042
民國111年度	54,300,183	17,947,019	-	-	-	1,653,773

表 16 境內國民中學概況 (1/2)

學年度	校數 (所)	教師數 (人)			職員數 (人)			班級數 (班)			
		合計	男	女	合計	男	女	合計	七年級	八年級	九年級
民國102學年度	1	74	28	46	13	2	11	33	12	11	10
民國103學年度	1	76	28	48	12	2	10	33	11	11	11
民國104學年度	1	73	27	46	11	2	9	31	10	10	11
民國105學年度	1	67	23	44	10	1	9	29	9	9	11
民國106學年度	1	65	24	41	10	1	9	28	9	10	9
民國107學年度	1	65	24	41	9	1	8	27	8	10	9
民國108學年度	1	66	23	43	8	2	6	26	8	9	9
民國109學年度	1	63	23	40	7	2	5	25	8	8	9
民國110學年度	1	60	21	39	8	2	6	23	7	8	8
民國111學年度	1	56	20	36	8	2	6	22	8	6	8

資料來源：彰化縣統計年報。

備註：1. 校數含高級中學附設國中部。

2. 高級中學附設國中部之教職員人數均歸列於各該高級中學內。

表 16 境內國民中學概況 (2/2)

學年度	學生數(人)									上學年度畢業生數 (人)		
	合計			七年級		八年級		九年級		合計	男	女
	計	男	女	男	女	男	女	男	女			
民國102學年度	910	446	464	151	154	146	169	149	141	362	181	181
民國103學年度	916	449	467	152	142	150	155	147	170	289	149	140
民國104學年度	860	431	429	128	129	152	144	151	156	316	147	169
民國105學年度	811	416	395	137	118	130	131	149	146	304	149	155
民國106學年度	749	393	356	117	108	145	117	131	131	291	147	144
民國107學年度	684	358	326	95	100	120	110	143	116	262	131	131
民國108學年度	629	332	297	112	87	100	97	120	113	255	139	116
民國109學年度	601	312	289	99	107	114	85	99	97	226	114	112
民國110學年度	570	300	270	82	88	104	101	114	81	190	96	94
民國111學年度	545	270	275	86	85	82	88	102	102	190	112	78

表 17 境內國民小學概況 (1/3)

學年度	校數 (所)	教師數 (人)			職員數(人)			班級數 (班)			
		合計	男	女	合計	男	女	合計	一年級	二年級	三年級
民國102學年度	6	182	57	125	16	3	13	103	15	15	17
民國103學年度	6	178	52	126	17	2	15	99	16	15	15
民國104學年度	6	176	50	126	15	1	14	97	14	16	16
民國105學年度	6	176	47	129	18	-	18	94	16	14	15
民國106學年度	6	179	54	125	17	-	17	91	14	15	14
民國107學年度	6	176	46	130	17	-	17	90	15	14	15
民國108學年度	6	174	47	127	17	-	17	89	16	14	14
民國109學年度	6	171	49	122	17	-	17	88	15	16	14
民國110學年度	6	174	49	125	17	-	17	89	15	15	16
民國111學年度	6	173	47	126	17	-	17	89	16	15	15

資料來源：彰化縣統計年報。



表 17 境內國民小學概況 (2/3)

學年度	班級數 (班)			學生數 (人)						
				合計			一年級		二年級	
	四年級	五年級	六年級	計	男	女	男	女	男	女
民國102學年度	18	19	19	2,506	1,307	1,199	204	160	192	180
民國103學年度	17	18	18	2,340	1,217	1,123	180	170	199	157
民國104學年度	16	17	18	2,228	1,156	1,072	170	162	179	176
民國105學年度	16	16	17	2,098	1,082	1,016	165	158	170	161
民國106學年度	15	16	17	2,011	1,035	976	158	139	156	160
民國107學年度	14	16	16	1,990	1,025	965	173	165	157	140
民國108學年度	15	14	16	1,968	1,004	964	181	159	172	164
民國109學年度	14	15	14	1,929	1,003	926	172	143	185	156
民國110學年度	14	14	15	1,957	1,017	940	180	182	172	145
民國111學年度	15	14	14	1,977	1,044	933	188	148	179	182

表 17 境內國民小學概況 (3/3)

學年度	學生數 (人)								上學年度畢業生數(人)		
	三年級		四年級		五年級		六年級		合計	男	女
	男	女	男	女	男	女	男	女			
民國102學年度	194	192	236	214	238	216	243	237	518	262	256
民國103學年度	186	178	187	188	231	214	234	216	479	243	236
民國104學年度	199	157	185	176	190	188	233	213	449	233	216
民國105學年度	178	174	196	162	184	175	189	186	447	234	213
民國106學年度	166	155	177	179	194	165	184	178	375	188	187
民國107學年度	162	160	166	158	172	181	195	161	364	185	179
民國108學年度	153	138	154	162	168	160	176	181	349	190	159
民國109學年度	171	167	152	139	153	160	170	161	358	177	181
民國110學年度	191	152	172	165	150	137	152	159	329	168	161
民國111學年度	172	144	191	154	168	169	146	136	312	153	159

表 18 醫療院所家數及病床數

單位：家、床

年底別	院所家數			醫療院所病床數		
	合計	醫院家數	診所家數	合計	醫院	診所
民國102年底	31	-	31	9	-	9
民國103年底	30	-	30	9	-	9
民國104年底	31	-	31	15	-	15
民國105年底	31	-	31	15	-	15
民國106年底	32	-	32	15	-	15
民國107年底	32	-	32	15	-	15
民國108年底	31	-	31	15	-	15
民國109年底	30	-	30	9	-	9
民國110年底	30	-	30	9	-	9
民國111年底	29	-	29	9	-	9

資料來源：彰化縣統計年報。

表 19 藥商家數

單位：家

年底別	總計	藥局	西藥商		中藥商		醫藥器材商	
			販賣業	製造業	販賣業	製造業	販賣業	製造業
民國102年底	82	12	4	-	15	-	47	4
民國103年底	83	13	4	-	17	-	45	4
民國104年底	80	12	4	-	16	-	44	4
民國105年底	80	13	3	-	16	-	44	4
民國106年底	77	13	2	-	16	-	44	2
民國107年底	82	14	2	-	16	-	47	3
民國108年底	87	14	2	-	15	-	53	3
民國109年底	105	14	2	-	15	-	69	5
民國110年底	114	14	2	-	16	-	77	5
民國111年底	118	14	2	-	15	-	81	6

資料來源：彰化縣統計年報。

表 20 身心障礙人數

年底別	身心障礙人數(人)			身心障礙人數 占總人口比率 (%)
	合計	男	女	
民國102年底	2,148	1,246	902	4.67
民國103年底	2,195	1,274	921	4.78
民國104年底	2,235	1,309	926	4.86
民國105年底	2,268	1,315	953	4.92
民國106年底	2,284	1,325	959	4.97
民國107年底	2,287	1,300	987	4.99
民國108年底	2,356	1,351	1,005	5.17
民國109年底	2,384	1,393	991	5.27
民國110年底	2,398	1,394	1,004	5.35
民國111年底	2,396	1,387	1,009	5.41

資料來源：彰化縣統計年報。

表 21 辦理調解業務概況

單位：件

年別	年底調解 委員數	結案件數總計			民事結案件數		刑事結案件數	
					合計		合計	
	(人)	合計	成立	不成立	成立	不成立	成立	不成立
民國102年	15	653	543	110	173	46	370	64
民國103年	15	665	539	126	145	59	394	67
民國104年	15	601	490	111	160	51	330	60
民國105年	15	671	541	130	172	40	369	90
民國106年	15	709	569	140	208	48	361	92
民國107年	15	707	561	146	171	54	390	92
民國108年	15	671	538	133	165	54	373	79
民國109年	15	690	551	139	155	65	396	74
民國110年	15	558	451	107	107	37	344	70
民國111年	15	622	500	122	101	50	399	72

資料來源：彰化縣統計年報。