

中華民國 111 年

竹塘鄉統計年報

第 9 期



彰化縣竹塘鄉公所

中華民國 112 年 11 月出版

目錄

提要分析

表 1	已登記土地面積	1
表 2	現住戶數、人口數及性比例	2
表 3	現住人口之年齡結構	3
表 4	15 歲以上現住人口之教育程度	4
表 5	竹塘鄉公所行政組織系統	6
表 6	員工總人數	7
表 7	鄉鎮市民代表選舉概況	8
表 8	鄉鎮市長選舉概況	9
表 9	農產品面積及生產量	10
表 10	現有家畜數量	11
表 11	現有家禽數量	12
表 12	營運中工廠家數	13
表 13	自來水供水普及率	16
表 14	歲入預決算—按來源別分	17
表 15	歲出預決算—按政事別分	21
表 16	境內國民中學概況	25
表 17	境內國民小學概況	27
表 18	醫療院所家數及病床數	30
表 19	藥商家數	31
表 20	身心障礙人數	32
表 21	辦理調解業務概況	33

提要分析

一、土地

111 年底本鄉已登錄土地面積為 3,128.8396 公頃，其中公有地為 304.0911 公頃占 9.72%、私有地為 2,818.8635 公頃占 90.09%、公私共有地為 5.8850 公頃占 0.19%。已登錄土地面積中，非都市土地為 2,943.9957 公頃占 94.09%，其餘則為都市土地計 184.8438 公頃占 5.91%。

二、人口分布與密度

111 年底本鄉戶籍登記人口數為 14,370 人，其中男性 7,512 人占 52.28%，女性 6,858 人占 47.72%，性比例為 109.54。

三、年齡分配

111 年底本鄉戶籍登記人口以青壯年人口(15~64 歲)最多計 9,348 人占總人口 65.05%；老年人口(65 歲以上)3,462 人占總人口 24.09%次之；幼年人口(0~14 歲)1,560 人占 10.86%最少。

四、教育程度

根據戶籍登記資料顯示，111 年底本鄉年滿 15 歲以上人口 12,810 人中，受過專科以上教育程度者(包括研究所、大學、獨立學院及專科，另專科前三年列為高職)計 3,822 人占 29.84%；高中(職)程度者 3,871 人占 30.22%；國(初)中及初職程度者 2,309 人占 18.02%；小學程度者 2,272 人占 17.74%；自修者 94 人占 0.73%；不識字者 442 人占 3.45%。

五、鄉鎮市民代表及鄉鎮市長選舉

第二十二屆鄉鎮市民代表選舉於 111 年 11 月 26 日舉行投票，本鄉選舉人數合計 12,024 人，實際投票數計 8,976 票，投票率為 74.65%；候選人數計 18 人，當選人數計 11 人，當選率為 61.11%。

第十九屆鄉鎮市長選舉於 111 年 11 月 26 日舉行投票，本鄉選舉人數合計 12,030 人，實際投票數計 8,974 票，投票率為 74.60%；候選人數計 1 人，當選率為 100.00%。

六、本鄉民國 111 年主要農產之收穫面積及產量如下：

- (一) 稻米：收穫面積 3,711.73 公頃，產量 20,910.25 公噸。
- (二) 雜糧：收穫面積 69.41 公頃，產量 686.39 公噸。
- (三) 特用作物：收穫面積 92.59 公頃，產量 7,848.33 公噸。
- (四) 蔬菜：收穫面積 295.47 公頃，產量 9,219.08 公噸。

提要分析

(五) 果品：收穫面積 16.40 公頃，產量 302.52 公噸。

七、營運中工廠家數

民國 109 年底本鄉營運中工廠家數計 47 家，其中以金屬製品製造業 15 家占 31.91% 最多，食品製造業 11 家占 23.40% 次之，塑膠製品製造業 6 家占 12.77% 居第三位。(備註：110 年因行政院主計總處辦理工商及服務業普查，工廠校正及營運調查暫停，故無該年統計資料)

八、自來水概況

民國 111 年底本鄉實際供水人口數計 12,532 人，自來水供水普及率計 87.21%。

九、地方財政

(一) 歲入

本鄉民國 111 年度歲入預算數 210,300 千元，歲入決算數 219,204 千元，執行率 104.23%。依來源別觀察，各項收入之決算數以稅課收入 155,255 千元最高，占總歲入 70.83%，補助及協助收入 40,041 千元占 18.27% 次之。

(二) 歲出

本鄉民國 111 年度總預算數 234,966 千元，總決算數 202,346 千元，執行率 86.12%。依政事別觀察，各項支出之決算數以一般政務支出 104,360 千元最高，占總歲出 51.58%，經濟發展支出 31,611 千元占 15.62% 次之。

十、國民教育

(一) 國民中學

111 學年度本鄉國民中學計 1 所、班級數 21 班、學生數 585 人(男性 311 人、女性 274 人)、教師數 57 人(男性 25 人、女性 32 人)。

(二) 國民小學

111 學年度本鄉國民小學計 5 所、班級數 37 班、學生數 462 人(男性 249 人、女性 213 人)、教師數 75 人(男性 30 人、女性 45 人)。

十一、衛生

民國 111 年底本鄉醫療機構計 6 家，病床數共 5 床，藥商計 19 家。

表 1 已登記土地面積

單位：公頃

年底別	土地權屬別	總計	非都市土地	都市土地及其他
民國102年底	總計	3,105.6775	2,933.6941	171.9834
	公有	227.7444	193.4693	34.2751
	私有	2,872.2658	2,734.8411	137.4247
	公私共有	5.6673	5.3837	0.2836
民國103年底	總計	3,105.6731	2,934.6500	171.0231
	公有	234.8180	201.3764	33.4417
	私有	2,865.1877	2,727.8899	137.2978
	公私共有	5.6673	5.3837	0.2836
民國104年底	總計	3,105.7490	2,934.8319	170.9171
	公有	234.5881	201.2444	33.3437
	私有	2,865.5138	2,728.2240	137.2898
	公私共有	5.6471	5.3635	0.2836
民國105年底	總計	3,108.0778	2,934.7548	173.3230
	公有	235.8935	201.5523	34.3412
	私有	2,866.5372	2,727.8390	138.6982
	公私共有	5.6471	5.3635	0.2836
民國106年底	總計	3,109.4239	2,934.7384	174.6855
	公有	238.2315	202.9181	35.3134
	私有	2,865.5453	2,726.4568	139.0885
	公私共有	5.6471	5.3635	0.2836
民國107年底	總計	3,113.5866	2,939.5253	174.0613
	公有	240.8790	206.1028	34.7762
	私有	2,867.0562	2,728.0590	138.9972
	公私共有	5.6514	5.3635	0.2879
民國108年底	總計	3,113.8346	2,939.6162	174.2184
	公有	248.3609	213.4755	34.8854
	私有	2,859.8266	2,720.7772	139.0494
	公私共有	5.6471	5.3635	0.2836
民國109年底	總計	3,114.3870	2,942.0851	172.3019
	公有	260.7256	225.4477	35.2779
	私有	2,848.0373	2,711.2969	136.7404
	公私共有	5.6241	5.3405	0.2836
民國110年底	總計	3,114.6863	2,942.6066	172.0797
	公有	292.6290	257.3355	35.2935
	私有	2,816.4332	2,679.9306	136.5025
	公私共有	5.6241	5.3405	0.2836
民國111年底	總計	3,128.8396	2,943.9957	184.8438
	公有	304.0911	256.0814	48.0096
	私有	2,818.8635	2,682.3129	136.5506
	公私共有	5.8850	5.6013	0.2836

資料來源：彰化縣統計年報。

表 2 現住戶數、人口數及性比例

年底別	面積 (平方公里)	村里數	現住戶口				性比例 (男/女×100)
			戶數 (戶)	人口數(人)			
				合計	男	女	
民國102年底	42.1662	14	4,635	16,040	8,452	7,588	111.39
民國103年底	42.1662	14	4,619	15,863	8,360	7,503	111.42
民國104年底	42.1662	14	4,630	15,638	8,262	7,376	112.01
民國105年底	42.1662	14	4,626	15,491	8,152	7,339	111.08
民國106年底	42.1662	14	4,619	15,303	8,055	7,248	111.13
民國107年底	42.1662	14	4,608	15,095	7,909	7,186	110.06
民國108年底	42.1662	14	4,588	14,926	7,809	7,117	109.72
民國109年底	42.1662	14	4,600	14,808	7,744	7,064	109.63
民國110年底	42.1662	14	4,581	14,584	7,629	6,955	109.69
民國111年底	42.1662	14	4,574	14,370	7,512	6,858	109.54

資料來源：彰化縣統計年報。

表 3 現住人口之年齡結構

年底別	年齡分配					
	幼年人口 (人) (0~14歲)	比率(%)	青壯年人口 (人) (15~64歲)	比率(%)	老年人口 (人) (65歲以上)	比率(%)
民國102年底	2,384	14.86	10,510	65.52	3,146	19.61
民國103年底	2,244	14.15	10,427	65.73	3,192	20.12
民國104年底	2,081	13.31	10,326	66.03	3,231	20.66
民國105年底	1,964	12.68	10,276	66.34	3,251	20.99
民國106年底	1,852	12.10	10,166	66.43	3,285	21.47
民國107年底	1,713	11.35	10,054	66.60	3,328	22.05
民國108年底	1,669	11.18	9,889	66.25	3,368	22.56
民國109年底	1,639	11.07	9,745	65.81	3,424	23.12
民國110年底	1,607	11.02	9,520	65.28	3,457	23.70
民國111年底	1,560	10.86	9,348	65.05	3,462	24.09

資料來源：彰化縣統計年報。

表 4 15歲以上現住人口之教育程度 (1/2)

單位：人

年底別	性別	總計	識字者										
			合計	研究所以上 (含碩、博士)		大學 (含獨立學院)		專科					
								二、三年制		五年制			
				畢業	肄業	畢業	肄業	畢業	肄業	後二年		前三年	
								畢業	肄業	肄業			
民國102年底	合計	13,656	12,837	186	101	1,139	635	513	102	308	30	81	
	男	7,218	7,160	138	57	549	335	293	51	198	13	20	
	女	6,438	5,677	48	44	590	300	220	51	110	17	61	
民國103年底	合計	13,619	12,842	206	105	1,211	653	512	96	314	31	80	
	男	7,218	7,166	148	61	591	352	291	50	195	13	21	
	女	6,401	5,676	58	44	620	301	221	46	119	18	59	
民國104年底	合計	13,557	12,823	226	108	1,272	679	504	90	316	23	89	
	男	7,178	7,132	160	59	623	373	285	48	189	12	22	
	女	6,379	5,691	66	49	649	306	219	42	127	11	67	
民國105年底	合計	13,527	12,840	240	110	1,336	703	514	85	338	20	88	
	男	7,137	7,100	166	60	649	388	297	45	194	11	19	
	女	6,390	5,740	74	50	687	315	217	40	144	9	69	
民國106年底	合計	13,451	12,804	241	120	1,401	734	514	92	328	18	83	
	男	7,095	7,061	165	60	671	415	301	48	195	10	15	
	女	6,356	5,743	76	60	730	319	213	44	133	8	68	
民國107年底	合計	13,382	12,771	260	122	1,471	728	506	92	316	19	92	
	男	7,034	7,004	170	59	696	405	298	45	191	11	17	
	女	6,348	5,767	90	63	775	323	208	47	125	8	75	
民國108年底	合計	13,257	12,676	270	129	1,530	746	501	90	313	18	96	
	男	6,962	6,935	170	72	741	405	296	43	188	9	18	
	女	6,295	5,741	100	57	789	341	205	47	125	9	78	
民國109年底	合計	13,169	12,631	283	128	1,606	751	489	91	321	18	92	
	男	6,890	6,867	181	62	777	409	291	42	181	8	19	
	女	6,279	5,764	102	66	829	342	198	49	140	10	73	
民國110年底	合計	12,977	12,496	286	124	1,629	778	484	91	327	19	92	
	男	6,796	6,777	185	64	787	424	289	40	177	8	20	
	女	6,181	5,719	101	60	842	354	195	51	150	11	72	
民國111年底	合計	12,810	12,368	300	135	1,685	777	485	98	325	17	94	
	男	6,691	6,676	186	72	819	427	291	47	175	7	19	
	女	6,119	5,692	114	63	866	350	194	51	150	10	75	

資料來源：彰化縣統計年報。

表 4 15歲以上現住人口之教育程度 (2/2)

單位：人

年底別	性別	識字者											不識字者
		高中		高職		國(初)中		初職		小學		自修	
		畢業	肄業	畢業	肄業	畢業	肄業	畢業	肄業	畢業	肄業		
民國102年底	合計	498	248	2,480	663	2,225	263	53	18	2,604	477	213	819
	男	297	124	1,463	423	1,451	169	42	15	1,329	128	65	58
	女	201	124	1,017	240	774	94	11	3	1,275	349	148	761
民國103年底	合計	486	252	2,474	657	2,222	270	50	18	2,528	479	198	777
	男	289	129	1,473	417	1,452	169	39	15	1,276	126	59	52
	女	197	123	1,001	240	770	101	11	3	1,252	353	139	725
民國104年底	合計	476	259	2,490	642	2,193	279	49	18	2,459	462	190	734
	男	285	124	1,477	418	1,430	179	37	15	1,221	118	57	46
	女	191	135	1,013	224	763	100	12	3	1,237	344	133	688
民國105年底	合計	468	276	2,490	676	2,188	257	47	18	2,371	447	168	687
	男	283	137	1,457	441	1,429	163	35	15	1,154	110	47	37
	女	185	139	1,033	235	759	94	12	3	1,217	337	121	650
民國106年底	合計	464	261	2,492	696	2,164	267	42	17	2,287	431	152	647
	男	277	122	1,463	458	1,408	164	30	14	1,097	106	42	34
	女	187	139	1,029	238	756	103	12	3	1,190	325	110	613
民國107年底	合計	471	269	2,518	692	2,135	264	42	18	2,197	422	137	611
	男	280	131	1,475	453	1,386	168	30	15	1,037	102	35	30
	女	191	138	1,043	239	749	96	12	3	1,160	320	102	581
民國108年底	合計	472	261	2,511	675	2,107	243	39	17	2,118	412	128	581
	男	284	124	1,465	448	1,361	148	28	14	990	99	32	27
	女	188	137	1,046	227	746	95	11	3	1,128	313	96	554
民國109年底	合計	458	267	2,526	645	2,079	247	36	17	2,065	398	114	538
	男	276	129	1,473	425	1,330	148	25	14	959	92	26	23
	女	182	138	1,053	220	749	99	11	3	1,106	306	88	515
民國110年底	合計	461	250	2,508	628	2,049	234	34	16	1,987	393	106	481
	男	275	124	1,474	402	1,300	143	24	13	912	91	25	19
	女	186	126	1,034	226	749	91	10	3	1,075	302	81	462
民國111年底	合計	448	232	2,495	602	2,016	244	33	16	1,893	379	94	442
	男	262	111	1,461	382	1,271	149	23	13	852	90	19	15
	女	186	121	1,034	220	745	95	10	3	1,041	289	75	427

表 5 竹塘鄉公所行政組織系統

民國111年12月底

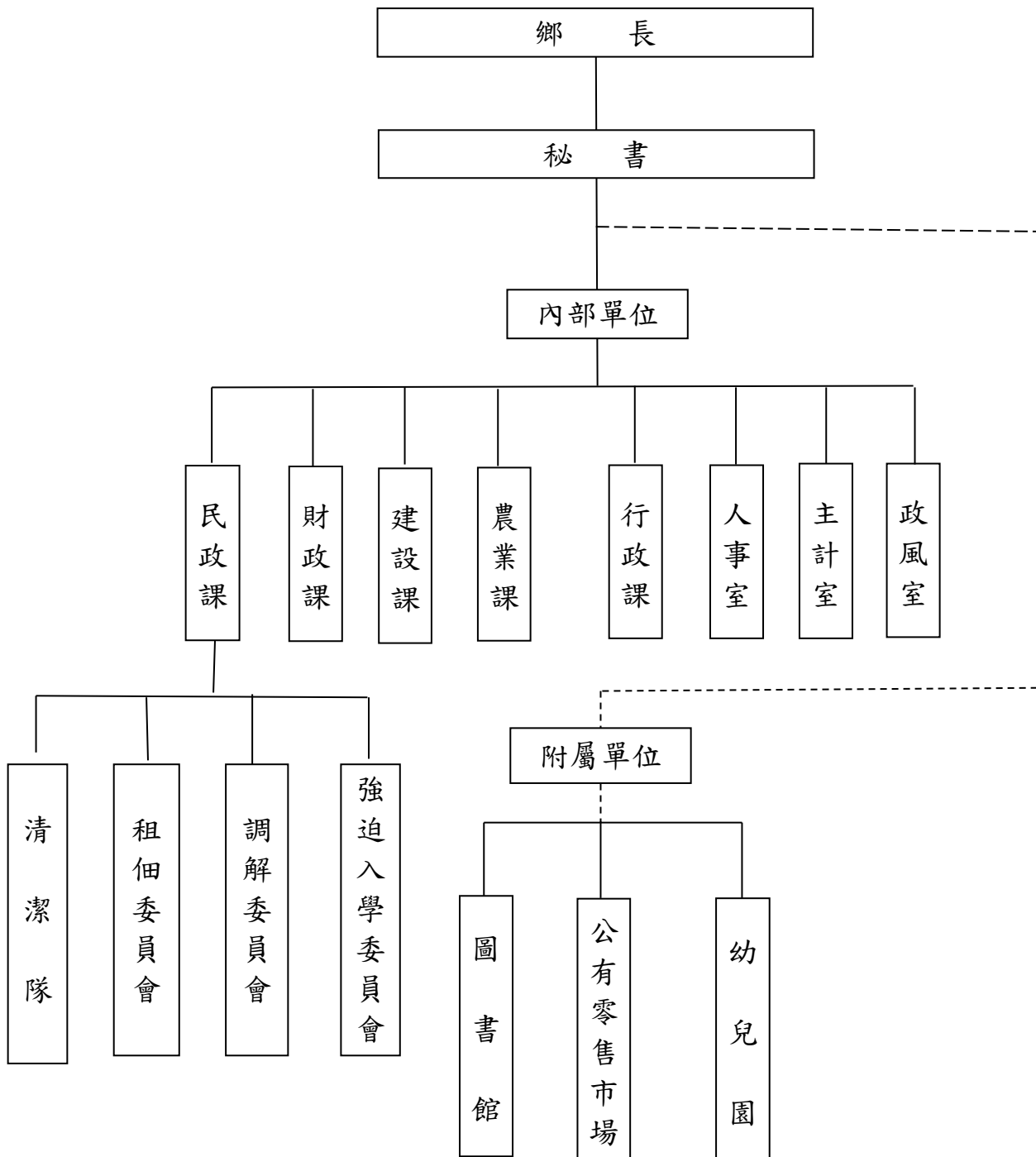

資料來源：人事室

表 6 員工總人數

單位：人

年底別及機關類別	總計	民意代表	正式職員	臨時人員	約僱人員	技 工 (含駕駛)	工友	清潔隊員
民國102年底	102	10	44	26	-	3	4	15
民國103年底	100	11	41	26	-	3	4	15
民國104年底	100	11	41	26	-	3	4	15
民國105年底	111	11	44	34	-	3	4	15
民國106年底	111	11	44	34	-	3	4	15
民國107年底	111	11	44	34	-	3	4	15
民國108年底	112	11	45	34	-	3	4	15
民國109年底	111	11	42	36	-	3	4	15
民國110年底	112	10	43	36	1	3	4	15
民國111年底	114	10	48	32	2	3	4	15
鄉民代表會	15	10	3	-	-	1	1	-
鄉公所	53	-	35	13	2	1	2	-
清潔隊	15	-	-	-	-	-	-	15
幼兒園	25	-	8	16	-	-	1	-
圖書館	4	-	1	2	-	1	-	-
公有零售市場	2	-	1	1	-	-	-	-

資料來源：人事室

表 7 鄉民代表選舉概況

屆別	投票日期			選舉人數 (人)	候選人數 (人)			投票數 (票)			當選人數 (人)			投票數 對選舉 人數 比率 (%)	當選人 數對候 選人數 比率 (%)
	年	月	日		計	男	女	計	有效	無效	計	男	女		
第十六屆	87	6	13	12,719	17	15	2	9,754	9,572	182	11	10	1	76.69	61.00
第十七屆	91	6	8	12,980	17	16	1	9,680	9,390	290	11	10	1	74.58	64.71
第十八屆	95	6	10	12,941	16	14	2	9,622	9,272	350	11	9	2	74.35	68.75
第十九屆	99	6	12	12,883	17	17	0	10,271	9,941	330	11	11	0	79.73	64.71
第二十屆	103	11	29	12,672	17	15	2	10,144	9,822	322	11	10	1	80.05	64.71
第二十一屆	107	11	24	12,415	17	15	2	9,715	9,357	358	11	9	2	78.25	64.71
第二十二屆	111	11	26	12,024	18	14	4	8,976	8,713	263	11	10	1	74.65	61.11

資料來源：彰化縣統計年報。

表 8 鄉長選舉概況

屆別	投票日期			選舉人數 (人)	候選人數 (人)			投票數 (票)			投票數 對選舉 人數 比率 (%)	當選人 數對候 選人數 比率 (%)
	年	月	日		計	男	女	計	有效	無效		
第十三屆	87	1	24	12,733	2	2	-	9,824	9,672	152	77.15	50.00
第十四屆	91	1	26	12,913	2	2	-	8,486	8,329	157	65.72	50.00
第十五屆	94	12	3	12,979	3	3	-	9,536	9,363	173	73.47	33.33
第十六屆	98	12	5	12,900	2	2	-	9,476	9,305	171	73.46	50.00
第十七屆	103	11	29	12,677	2	2	-	10,148	9,677	471	80.05	50.00
第十八屆	107	11	24	12,420	2	2	-	9,717	9,494	223	78.24	50.00
第十九屆	111	11	26	12,030	1	1	-	8,974	7,699	1,275	74.60	100.00

資料來源：彰化縣統計年報。

表 9 農產品收穫面積及生產量

單位：公頃、公噸

年別	稻米		雜糧		特用作物		蔬菜		果品	
	收穫面積	產量	收穫面積	產量	收穫面積	產量	收穫面積	產量	收穫面積	產量
民國102年	3,460.57	17,287.02	36.21	639.26	83.85	6,082.22	272.39	8,536.20	14.13	480.82
民國103年	3,545.13	20,093.17	37.74	615.38	83.42	5,840.04	187.16	5,807.25	19.90	432.32
民國104年	3,599.59	16,265.21	38.81	470.09	69.88	4,947.28	115.85	3,197.95	29.69	747.46
民國105年	3,621.38	16,358.38	40.87	505.34	53.81	4,140.00	420.73	12,399.80	12.34	324.41
民國106年	3,645.20	19,832.96	32.92	464.34	89.98	7,204.50	297.27	9,951.73	16.32	487.25
民國107年	3,653.91	22,129.32	35.13	332.11	-	-	235.26	9,137.71	10.05	282.64
民國108年	3,695.68	20,543.35	24.90	243.72	88.53	6,371.07	187.08	6,323.67	13.83	423.45
民國109年	3,750.92	23,136.20	42.92	614.08	85.39	5,114.05	163.35	6,067.74	8.45	160.33
民國110年	3,711.80	22,559.95	52.07	562.81	42.84	4,097.45	187.43	6,256.47	14.08	256.97
民國111年	3,711.73	20,910.25	69.41	686.39	92.59	7,848.33	295.47	9,219.08	16.40	302.52

資料來源：彰化縣統計年報。

- 備註：1. 雜糧包含甘藷、硬質玉米、蜀黍(高粱)、食用玉米、小麥及落花生。
 2. 特用作物包含茶葉、茉莉、製糖甘蔗、生食甘蔗及油菜子(製油用)。
 3. 蔬菜包含竹筍、蘆筍、甘藍、花椰菜(含青花菜)、西瓜、蘿蔔、胡蘿蔔及豌豆(荷蘭豆)。
 4. 果品包含香蕉、鳳梨、柳橙、龍眼、荔枝、蕃石榴及葡萄。

表 10 現有家畜數量

單位：頭

年底別	總計	豬	牛		羊	其他
				乳牛		
民國102年底	30,107	29,593	150	150	138	226
民國103年底	29,911	29,488	150	150	53	220
民國104年底	28,744	28,386	145	145	13	200
民國105年底	29,075	28,720	154	154	21	180
民國106年底	26,419	26,106	155	155	-	158
民國107年底	29,933	29,447	158	158	184	144
民國108年底	29,867	29,461	145	145	140	121
民國109年底	32,059	31,546	114	114	287	112
民國110年底	32,250	31,761	135	135	242	112
民國111年底	28,682	28,049	134	134	358	141

資料來源：彰化縣統計年報及統計年報資料查詢平臺102年至110年。

備註：其他包含馬、鹿及兔。

表 11 現有家禽數量

單位：千隻

年底別	總計	雞	鴨	鵝	火雞
民國 102 年底	2,210.58	2,148.20	52.78	9.60	-
民國 103 年底	2,299.70	2,221.50	65.10	13.10	-
民國 104 年底	2,312.05	2,312.05	0.00	0.00	-
民國 105 年底	2,315.60	2,255.50	60.10	0.00	-
民國 106 年底	2,292.90	2,228.40	64.50	0.00	-
民國 107 年底	2,570.80	2,480.80	89.00	1.00	-
民國 108 年底	2,545.30	2,431.50	112.80	1.00	-
民國 109 年底	2,566.40	2,453.40	111.50	1.50	-
民國 110 年底	2,600.70	2,474.20	125.70	0.80	-
民國 111 年底	2,548.50	2,441.70	104.90	1.90	-

資料來源：彰化縣統計年報。

表 12 營運中工廠家數 (1/3)

單位：家

年底別	總計	食品及 飼品 製造業	飲料及 菸草 製造業	紡織業	成衣及 服飾品 製造業	皮革、 毛皮及 其製品 製造業	木製 竹品 製造業	紙漿、 紙及 紙製品 製造業	印刷及 資料儲 存媒體 複製業
民國101年底	37	13	1	2	-	-	-	-	-
民國102年底	35	12	-	2	-	-	-	-	-
民國103年底	31	11	-	2	-	-	-	-	-
民國104年底	33	12	-	2	-	1	-	-	-
民國105年底
民國106年底	39	12	1	1	1	-	-	-	-
民國107年底	71	14	1	1	1	-	-	-	-
民國108年底	48	11	1	1	1	-	1	-	-
民國109年底	47	11	1	-	1	-	2	-	-
民國110年底

資料來源：彰化縣統計年報。

備註：1. 配合中央資料發布情形，本表研編年度為101至110年。

2. 105及110年因行政院主計總處辦理工商及服務業普查，「工廠校正及營運調查」暫停，故無該年統計資料。

表 12 營運中工廠家數 (2/3)

單位：家

年底別	石油及 煤製品 製造業	化學材料 及肥料 製造業	其他 化學製 品製造 業	藥品及 醫用化 學製品 製造業	橡膠製 品製造 業	塑膠製 品製造 業	非金屬 礦物製 品製造 業	基本金屬 製造業	金屬製 品製造 業
民國101年底	-	-	1	-	3	4	3	-	6
民國102年底	-	-	1	-	3	3	3	-	7
民國103年底	-	-	1	-	2	4	2	-	6
民國104年底	-	-	1	-	1	3	2	-	7
民國105年底
民國106年底	-	-	1	-	3	4	2	-	9
民國107年底	-	-	1	-	3	6	2	-	10
民國108年底	-	-	1	-	3	6	2	-	14
民國109年底	-	-	1	-	3	6	2	-	15
民國110年底

表 12 營運中工廠家數 (3/3)

單位：家

年底別	電子 零組件 製造業	電腦、 電子產品 及光學製 品製造業	電力設 備及 配備製 造業	機 械 設 造 製 造業	汽 車 及 其 零 件 製 造業	其他運輸 工 具 及 其 零 件 製 造業	家 具 製 造業	其 他 製 造業	產 業 用 機 械 設 備 維 修 及 安 裝 業	非製造業
民國101年底	1	-	1	1	1	-	-	-	-	-
民國102年底	1									
民國103年底	1	-	-	1	1	-	-	-	-	-
民國104年底	1	-	1	1	1	-	-	-	-	-
民國105年底
民國106年底	1	-	1	2	-	-	-	-	1	-
民國107年底	2	-	1	2	-	-	-	-	1	-
民國108年底	2	-	1	3	-	-	-	-	1	-
民國109年底	1	-	1	3	-	-	-	-	-	-
民國110年底

表 13 自來水供水普及率

年底別	人數(人)			供水普及率 B/A × 100 (%)
	行政區域人數 (A)	供水區域人數	實際供水人數 (B)	
民國102年底	16,040	16,040	13,147	81.96
民國103年底	15,863	15,863	13,318	83.96
民國104年底	15,638	15,638	13,304	85.07
民國105年底	15,491	15,491	13,375	86.34
民國106年底	15,303	15,303	13,226	86.43
民國107年底	15,095	15,095	13,084	86.68
民國108年底	14,926	14,926	12,942	86.71
民國109年底	14,808	14,808	12,853	86.80
民國110年底	14,584	14,584	12,689	87.01
民國111年底	14,370	14,370	12,532	87.21

資料來源：彰化縣統計年報。

表 14 歲入預決算—按來源別分 (1/4)

(1) 預算

單位：新臺幣元

年度別	總計	稅課收入	工程受益費 收 入	罰款及賠償 收 入	規費收入
民國 102 年度	150,099,000	114,792,000	-	5,000	10,289,000
民國 103 年度	165,687,000	113,368,000	-	5,000	9,650,000
民國 104 年度	159,872,000	117,528,000	-	5,000	8,200,000
民國 105 年度	172,588,000	120,019,000	-	5,000	7,200,000
民國 106 年度	158,473,793	118,776,000	-	5,000	8,400,000
民國 107 年度	164,115,000	124,891,000	-	5,000	5,600,000
民國 108 年度	170,120,000	134,974,000	-	5,000	3,474,000
民國 109 年度	162,162,000	125,096,000	-	5,000	5,474,000
民國 110 年度	205,912,000	125,223,000	-	130,000	7,952,000
民國 111 年度	210,300,000	148,743,000	-	90,000	13,960,000

資料來源：本公所總決算。

備註：預算數含追加減。

表 14 歲入預決算—按來源別分 (2/4)

(1)預算

單位：新臺幣元

年度別	財產收入	營業盈餘及 事業收入	補助及協助 收 入	捐獻及贈與 收 入	其他收入
民國102年度	33,000	-	24,760,000	-	220,000
民國103年度	30,000	-	42,454,000	-	180,000
民國104年度	27,000	-	31,437,000	-	2,675,000
民國105年度	27,000	-	43,662,000	-	1,675,000
民國106年度	27,000	-	29,590,793	-	1,675,000
民國107年度	27,000	-	29,117,000	-	4,475,000
民國108年度	40,000	-	27,852,000	-	3,775,000
民國109年度	40,000	-	25,872,000	-	5,675,000
民國110年度	235,000	-	66,897,000	-	5,475,000
民國111年度	228,000	-	40,399,000	-	6,880,000

表 14 歲入預決算—按來源別分 (3/4)

(2)決算

單位：新臺幣元

年度別	總計	稅課收入	工程受益費 收 入	罰款及賠償 收 入	規費收入
民國 102 年度	146,144,460	113,319,316	-	48,726	9,313,235
民國 103 年度	168,086,074	115,172,032	-	2,036	9,563,766
民國 104 年度	162,114,000	123,345,000	-	60,000	7,399,000
民國 105 年度	174,212,419	125,676,837	-	20,344	8,771,731
民國 106 年度	158,461,235	126,176,257	-	2,562	7,015,916
民國 107 年度	168,997,183	131,444,899	-	58,731	3,824,877
民國 108 年度	173,446,190	142,917,996	-	13,639	2,654,407
民國 109 年度	184,910,223	129,142,592	-	322,705	23,568,493
民國 110 年度	218,767,804	134,125,788	-	141,135	16,186,023
民國 111 年度	219,203,958	155,255,006	-	240,826	15,820,602

表 14 歲入預決算—按來源別分 (4/4)

(2) 決算

單位：新臺幣元

年度別	財產收入	營業盈餘及 事業收入	補助及協助 收 入	捐獻及贈與 收 入	其他收入
民國 102 年度	56,453	-	22,761,471	-	645,259
民國 103 年度	102,160	-	41,375,802	-	1,870,278
民國 104 年度	352,000	-	28,866,000	-	2,092,000
民國 105 年度	126,659	-	37,940,747	-	1,676,101
民國 106 年度	205,027	-	23,243,244	-	1,818,229
民國 107 年度	249,719	-	28,593,050	-	4,825,907
民國 108 年度	48,940	-	23,650,756	-	4,160,452
民國 109 年度	78,242	-	25,892,296	-	5,905,895
民國 110 年度	129,506	-	62,024,243	-	6,161,109
民國 111 年度	525,962	-	40,041,417	-	7,320,145

表 15 歲出預決算—按政事別分 (1/4)

(1)預算

單位：新臺幣元

年度別	總計	一般政務支出	教育科學文化 支 出	經濟發展支出	社會福利支出
民國102年度	173,917,000	76,679,000	16,271,000	39,430,745	4,260,000
民國103年度	208,717,000	73,775,400	25,337,000	63,171,000	3,586,000
民國104年度	181,617,000	73,508,000	23,552,000	39,274,000	3,656,000
民國105年度	197,194,000	78,981,000	33,866,000	34,283,000	4,829,000
民國106年度	200,174,000	75,029,000	28,906,000	34,145,000	22,556,000
民國107年度	214,023,000	77,052,000	21,978,000	42,116,000	34,016,000
民國108年度	217,398,000	106,754,000	22,281,000	42,849,000	2,364,000
民國109年度	193,690,000	94,531,000	22,215,000	33,001,000	2,126,000
民國110年度	237,382,000	90,549,000	21,467,000	75,367,000	3,430,000
民國111年度	234,966,000	116,141,000	32,923,000	34,716,000	7,827,000

資料來源：本公所總決算。

備 註：預算數含追加減。

表 15 歲出預決算—按政事別分 (2/4)

(1)預算

單位：新臺幣元

年度別	社區發展及 環境保護支出	退休撫卹 支出	警政支出	債務支出	協助及補助 支出	其他支出
民國102年度	20,374,000	12,811,000	-	300,000	-	3,791,255
民國103年度	22,771,000	15,588,000	-	300,000	-	4,188,600
民國104年度	23,839,000	12,958,000	-	300,000	-	4,530,000
民國105年度	27,797,000	12,758,000	-	-	-	4,680,000
民國106年度	22,224,000	13,634,000	-	-	-	3,680,000
民國107年度	20,797,000	14,234,000	-	-	-	3,830,000
民國108年度	24,232,000	15,064,000	-	-	-	3,854,000
民國109年度	23,736,000	14,464,000	-	-	-	3,617,000
民國110年度	29,615,000	13,024,000	-	-	-	3,930,000
民國111年度	23,513,000	14,274,000	-	-	-	5,572,000

表 15 歲出預決算—按政事別分 (3/4)

(2) 決算

單位：新臺幣元

年度別	總計	一般政務支出	教育科學文化 支 出	經濟發展支出	社會福利支出
民國102年度	146,609,239	67,292,593	12,332,138	32,894,482	3,304,843
民國103年度	178,923,659	65,842,249	17,802,830	56,041,124	3,155,213
民國104年度	153,407,438	64,448,253	15,232,549	35,934,574	2,897,910
民國105年度	164,776,860	69,751,666	21,901,762	30,167,477	4,025,151
民國106年度	151,474,300	64,792,501	16,948,300	30,292,560	6,336,130
民國107年度	186,083,331	68,279,140	16,206,998	34,993,384	33,210,611
民國108年度	185,331,456	96,817,728	16,189,842	35,174,788	2,024,192
民國109年度	162,510,693	82,672,804	15,695,691	28,019,142	1,786,664
民國110年度	205,889,944	81,383,513	17,602,341	65,216,881	2,885,149
民國111年度	202,346,363	104,360,220	27,804,872	31,610,530	7,384,014

表 15 歲出預決算—按政事別分 (4/4)

(2)決算

單位：新臺幣元

年度別	社區發展及 環境保護支出	退休撫卹 支 出	警政支出	債務支出	協助及補助 支 出	其他支出
民國102年度	18,324,974	11,305,927	-	-	-	1,154,282
民國103年度	20,651,052	14,251,366	-	-	-	1,179,825
民國104年度	20,635,718	11,783,404	-	-	-	2,475,030
民國105年度	24,973,960	11,786,887	-	-	-	2,169,957
民國106年度	19,815,222	12,262,654	-	-	-	1,026,933
民國107年度	19,212,739	12,897,102	-	-	-	1,283,357
民國108年度	21,114,034	13,399,512	-	-	-	611,360
民國109年度	22,235,164	11,361,433	-	-	-	739,795
民國110年度	26,252,486	11,586,449	-	-	-	963,125
民國111年度	19,353,773	11,096,304	-	-	-	736,650

表 16 境內國民中學概況 (1/2)

學年度	校數 (所)	教師數 (人)			職員數 (人)			班級數 (班)			
		合計	男	女	合計	男	女	合計	七年級	八年級	九年級
民國102學年度	1	61	28	33	8	2	6	27	9	10	8
民國103學年度	1	59	29	30	8	2	6	27	8	9	10
民國104學年度	1	56	29	27	8	3	5	26	9	8	9
民國105學年度	1	55	30	25	7	3	4	25	8	9	8
民國106學年度	1	54	29	25	7	2	5	24	7	8	9
民國107學年度	1	54	24	30	7	2	5	22	7	7	8
民國108學年度	1	53	23	30	7	2	5	21	7	7	7
民國109學年度	1	56	24	32	7	2	5	21	7	7	7
民國110學年度	1	56	23	33	7	2	5	21	7	7	7
民國111學年度	1	57	25	32	7	3	4	21	7	7	7

資料來源：彰化縣統計年報。

表 16 境內國民中學概況 (2/2)

學年度	學生數(人)									上學年度畢業生數 (人)		
	合計			七年級		八年級		九年級		合計	男	女
	計	男	女	男	女	男	女	男	女			
民國102學年度	784	418	366	146	118	152	136	120	112	253	117	136
民國103學年度	767	411	356	117	97	143	120	151	139	228	116	112
民國104學年度	729	396	333	135	114	117	97	144	122	289	150	139
民國105學年度	696	377	319	125	108	136	115	116	96	266	144	122
民國106學年度	680	348	332	90	105	123	109	135	118	212	116	96
民國107學年度	622	307	315	95	100	88	105	124	110	253	135	118
民國108學年度	576	273	303	89	96	97	100	87	107	232	122	110
民國109學年度	576	286	290	97	95	91	96	98	99	192	87	105
民國110學年度	583	303	280	116	87	95	96	92	97	198	98	100
民國111學年度	585	311	274	98	83	117	92	96	99	187	92	95

表 17 境內國民小學概況 (1/3)

學年度	校數 (所)	教師數(人)			職員數(人)			班級數(班)			
		合計	男	女	合計	男	女	合計	一年級	二年級	三年級
民國102學年度	5	79	40	39	9	3	6	45	7	7	7
民國103學年度	5	80	36	44	8	3	5	44	7	7	7
民國104學年度	5	78	37	41	8	3	5	42	6	7	7
民國105學年度	5	79	37	42	8	4	4	40	6	6	7
民國106學年度	5	77	33	44	8	5	3	39	6	6	6
民國107學年度	5	82	34	48	8	5	3	39	7	6	6
民國108學年度	5	78	31	47	8	5	3	38	6	7	6
民國109學年度	5	76	26	50	9	4	5	37	6	6	7
民國110學年度	5	76	26	50	9	4	5	37	6	6	6
民國111學年度	5	75	30	45	8	3	5	37	6	6	6

資料來源：彰化縣統計年報。

表 17 境內國民小學概況 (2/3)

學年度	班級數 (班)			學生數 (人)						
				合計			一年級		二年級	
	四年級	五年級	六年級	合計	男	女	男	女	男	女
民國102學年度	8	8	8	848	416	432	53	52	58	70
民國103學年度	7	8	8	803	383	420	51	52	52	55
民國104學年度	7	7	8	708	336	372	42	34	51	51
民國105學年度	7	7	7	623	294	329	40	35	39	35
民國106學年度	7	7	7	561	275	286	39	44	42	32
民國107學年度	6	7	7	532	273	259	57	45	41	44
民國108學年度	6	6	7	512	264	248	40	41	53	46
民國109學年度	6	6	6	475	257	218	45	25	38	40
民國110學年度	7	6	6	469	255	214	41	29	45	26
民國111學年度	6	7	6	462	249	213	36	27	41	29

表 17 境內國民小學概況 (3/3)

學年度	學生數 (人)								上學年度畢業生數(人)		
	三年級		四年級		五年級		六年級				
	男	女	男	女	男	女	男	女	合計	男	女
民國102學年度	57	81	77	81	90	77	81	71	192	98	94
民國103學年度	56	74	56	80	76	80	92	79	152	81	71
民國104學年度	52	55	58	71	56	81	77	80	171	92	79
民國105學年度	50	52	50	53	58	73	57	81	157	77	80
民國106學年度	39	33	50	52	48	53	57	72	137	58	79
民國107學年度	42	31	38	34	49	50	46	55	129	57	72
民國108學年度	40	43	41	32	40	34	50	52	101	47	54
民國109學年度	54	45	39	42	42	31	39	35	100	47	53
民國110學年度	37	40	53	46	37	42	42	31	74	38	36
民國111學年度	44	28	39	41	52	46	37	42	74	42	32

表 18 醫療院所家數及病床數

單位：家、床

年底別	院所家數			醫療院所病床數		
	合計	醫院家數	診所家數	合計	醫院	診所
民國102年底	6	-	6	5	-	5
民國103年底	6	-	6	5	-	5
民國104年底	6	-	6	5	-	5
民國105年底	6	-	6	5	-	5
民國106年底	6	-	6	5	-	5
民國107年底	6	-	6	5	-	5
民國108年底	6	-	6	5	-	5
民國109年底	6	-	6	5	-	5
民國110年底	6	-	6	5	-	5
民國111年底	6	-	6	5	-	5

資料來源：彰化縣統計年報。

表 19 藥商家數

單位：家

年底別	總計	藥局	西藥商		中藥商		醫藥器材商	
			販賣業	製造業	販賣業	製造業	販賣業	製造業
民國102年底	15	4	2	-	5	-	4	-
民國103年底	16	5	2	-	4	-	5	-
民國104年底	15	5	2	-	4	-	4	-
民國105年底	14	5	1	-	4	-	4	-
民國106年底	15	5	1	-	4	-	5	-
民國107年底	15	5	1	-	4	-	5	-
民國108年底	15	4	1	-	4	-	6	-
民國109年底	17	4	1	-	4	-	8	-
民國110年底	19	4	1	-	4	-	10	-
民國111年底	19	4	1	-	4	-	10	-

資料來源：彰化縣統計年報。

表 20 身心障礙人數

年底別	身心障礙人數(人)			身心障礙人數 占總人口比率 (%)
	合計	男	女	
民國102年底	1,135	615	520	7.08
民國103年底	1,134	607	527	7.15
民國104年底	1,128	607	521	7.21
民國105年底	1,138	612	526	7.35
民國106年底	1,137	599	538	7.43
民國107年底	1,147	591	556	7.60
民國108年底	1,150	584	566	7.70
民國109年底	1,159	585	574	7.83
民國110年底	1,140	591	549	7.82
民國111年底	1,107	574	533	7.70

資料來源：彰化縣統計年報。

表 21 辦理調解業務概況

單位：件

年別	年底調解 委員數 (人)	結案件數總計			民事結案件數		刑事結案件數	
					合計		合計	
		合計	成立	不成立	成立	不成立	成立	不成立
民國102年	10	107	86	21	16	15	70	6
民國103年	10	130	104	26	37	12	67	14
民國104年	14	111	96	15	31	6	65	9
民國105年	14	93	70	23	22	10	48	13
民國106年	14	139	113	26	40	18	73	8
民國107年	14	100	82	18	27	8	55	10
民國108年	15	95	80	15	22	7	58	8
民國109年	15	119	100	19	43	11	57	8
民國110年	15	113	92	21	34	13	58	8
民國111年	15	87	70	17	18	7	52	10

資料來源：彰化縣統計年報。