

中華民國 108 年

# 花壇鄉統計年報

第 6 期



花壇鄉公所

中華民國 109 年 10 月出版

# 目錄

## 提要分析

表 1	已登記土地面積	1
表 2	現住戶數、人口數及性比例	2
表 3	現住人口之年齡結構	3
表 4	15 歲以上現住人口之教育程度	4
表 5	花壇鄉公所行政組織系統	6
表 6	員工總人數	7
表 7	鄉民代表選舉概況	8
表 8	鄉長選舉概況	9
表 9	農產品面積及生產量	10
表 10	現有家畜數量	11
表 11	現有家禽數量	12
表 12	營運中工廠家數	13
表 13	自來水供水普及率	16
表 14	歲入預決算—按來源別分	17
表 15	歲出預決算—按政事別分	21
表 16	境內國民中學概況	25
表 17	境內國民小學概況	27
表 18	醫療院所家數及病床數	30
表 19	藥商家數	31
表 20	身心障礙人數	32
表 21	辦理調解業務概況	33

## 一、土地

108 年底本鄉已登錄土地面積為 3,573.9605 公頃，其中公有地為 493.5590 公頃占 13.81%、私有地為 2,956.0008 公頃占 82.71%、公私共有地為 124.4007 公頃占 3.48%。已登錄土地面積中，非都市土地為 2,849.9603 公頃占 79.74%，其餘則為都市土地計 724.0002 公頃占 20.26%。

## 二、人口分布與密度

108 年底本鄉戶籍登記人口數為 45,566 人，其中男性 23,395 人占 51.34%，女性 22,171 人占 48.66%，性比例為 105.52。

## 三、年齡分配

108 年底本鄉戶籍登記人口以青壯年人口(15~64 歲)最多計 33,752 人占總人口 74.07%；老年人口(65 歲以上)6,592 人占 14.47%次之；幼年人口(0~14 歲)5,222 人占總人口 11.46%最少。

## 四、教育程度

根據戶籍登記資料顯示，108 年底本鄉年滿 15 歲以上人口 40,344 人中，受過專科以上教育程度者(包括研究所、大學、獨立學院及專科，另專科前三年列為高職)計 15,868 人占 39.33%；高中(職)程度者 12,154 人占 30.13%；國(初)中及初職程度者 5,515 人占 13.67%；小學程度者 6,043 人占 14.98%；自修者 63 人占 0.16%；不識字者 701 人占 1.73%。

## 五、鄉民代表及鄉長選舉

第二十一屆鄉民代表選舉於 107 年 11 月 24 日舉行投票，本鄉選舉人數合計 37,523 人，實際投票數計 26,692 票，投票率為 71.14%；候選人數計 25 人，當選人數計 11 人，當選率為 44.00%。

第十八屆鄉長選舉於 107 年 11 月 24 日舉行投票，本鄉選舉人數合計 37,551 人，實際投票數計 26,714 票，投票率為 71.14%；候選人數計 4 人，當選率為 25.00%。

## 六、本鄉民國 108 年主要農產之收穫面積及產量如下：

- (一) 稻米：收穫面積 1,101 公頃，產量 5,575 公噸。
- (二) 雜糧：收穫面積 1.17 公頃，產量 8.10 公噸。
- (三) 特用作物：收穫面積 25.22 公頃，產量 37.83 公噸。
- (四) 蔬菜：收穫面積 127.45 公頃，產量 2,335.17 公噸。
- (五) 果品：收穫面積 93.73 公頃，產量 1,013.07 公噸。

## 七、營運中工廠家數

民國 107 年底本鄉營運中工廠家數計 513 家，其中以金屬製品製造業 218 家占 42.50% 最多，塑膠製品製造業 58 家占 11.31% 次之，機械設備製造業 45 家占 8.77% 居第三位。(備註：截至 109 年 8 月底止，經濟部尚未發布 108 年資料。)

## 八、自來水概況

民國 108 年底本鄉實際供水人口數計 42,039 人，自來水供水普及率計 92.26%。

## 九、地方財政

### (一) 歲入

本鄉民國 108 年度歲入預算數 294,004 千元，歲入決算數 341,829 千元，執行率 116.27%。依來源別觀察，各項收入之決算數以稅課收入 243,292 千元最高，占總歲入 71.17%，補助及協助收入 82,986 千元占 24.28% 次之。

### (二) 歲出

本鄉民國 108 年度總預算數 340,286 千元，總決算數 267,492 千元，執行率 78.61%。依政事別觀察，各項支出之決算數以一般政務支出 79,520 千元最高，占總歲出 29.73%，經濟發展支出 69,755 千元占 26.08% 次之。

## 十、國民教育

### (一) 國民中學

108 學年度本鄉國民中學計 1 所、班級數 26 班、學生數 629 人(男性 332 人、女性 297 人)、教師數 66 人(男性 23 人、女性 43 人)。

### (二) 國民小學

108 學年度本鄉國民小學計 6 所、班級數 89 班、學生數 1,968 人(男性 1,004 人、女性 964 人)、教師數 174 人(男性 47 人、女性 127 人)。

## 十一、衛生

民國 108 年底本鄉醫療機構計 31 家，病床數共 15 床，藥商計 87 家。

表 1 已登記土地面積

單位：公頃

年底別	土地權屬別	總計	非都市土地	都市土地及其他
民國99年底	總計	3,573.7454	2,802.2596	771.4858
	公有	488.9667	329.7257	159.2410
	私有	2,962.8444	2,354.1401	608.7044
	公私共有	121.9343	118.3938	3.5405
民國100年底	總計	3,586.9408	2,817.7692	769.1716
	公有	489.0553	332.2833	156.7720
	私有	2,976.0192	2,367.3033	608.7158
	公私共有	121.8664	118.1826	3.6838
民國101年底	總計	3,587.0462	2,818.5130	768.5332
	公有	489.5966	333.5098	156.0868
	私有	2,970.1570	2,361.4368	608.7202
	公私共有	127.2926	123.5664	3.7262
民國102年底	總計	3,587.0650	2,818.7886	768.2764
	公有	489.7608	333.7489	156.0118
	私有	2,970.6489	2,361.4733	609.1756
	公私共有	126.6554	123.5664	3.0890
民國103年底	總計	3,587.0715	2,820.0842	766.9873
	公有	489.7541	335.0449	154.7092
	私有	2,970.6212	2,361.4729	609.1483
	公私共有	126.6962	123.5664	3.1298
民國104年底	總計	3,587.0638	2,821.0296	766.0342
	公有	489.0085	337.5883	151.4202
	私有	2,971.8515	2,360.2052	611.6463
	公私共有	126.2038	123.2361	2.9677
民國105年底	總計	3,587.0715	2,823.1823	763.8892
	公有	489.0841	339.8454	149.2388
	私有	2,971.9805	2,360.2978	611.6827
	公私共有	126.0069	123.0392	2.9677
民國106年底	總計	3,587.0683	2,823.2835	763.7848
	公有	490.7807	340.7843	149.9964
	私有	2,970.0569	2,359.2361	610.8207
	公私共有	126.2308	123.2631	2.9677
民國107年底	總計	3,587.0649	2,865.3172	721.7477
	公有	492.9003	382.8415	110.0588
	私有	2,968.4137	2,359.7932	608.6206
	公私共有	125.7509	122.6826	3.0683
民國108年底	總計	3,587.0649	2,865.3172	721.7477
	公有	493.5590	383.7401	109.8189
	私有	2,956.0008	2,344.8917	611.1091
	公私共有	124.4007	121.3285	3.0722

資料來源：彰化縣統計年報。

表 2 現住戶數、人口數及性比例

年底別	面積 (平方公里)	村里數	現住戶口				性比例 (男/女×100)
			戶數 (戶)	人口數(人)			
				合計	男	女	
民國99年底	36.3469	18	12,982	46,187	23,796	22,391	106.27
民國100年底	36.3469	18	13,134	46,047	23,688	22,359	105.94
民國101年底	36.3469	18	13,291	46,017	23,700	22,317	106.20
民國102年底	36.3469	18	13,510	45,987	23,682	22,305	106.17
民國103年底	36.3469	18	13,661	45,916	23,636	22,280	106.09
民國104年底	36.3469	18	13,826	45,984	23,656	22,328	105.95
民國105年底	36.3469	18	14,006	46,142	23,688	22,454	105.50
民國106年底	36.3469	18	14,091	45,924	23,551	22,373	105.27
民國107年底	36.3469	18	14,208	45,853	23,510	22,343	105.22
民國108年底	36.3469	18	14,275	45,566	23,395	22,171	105.52

資料來源：彰化縣統計年報。

表 3 現住人口之年齡結構

年底別	年齡分配					
	幼年人口 (人) (0~14歲)	比率(%)	青壯年人口 (人) (15~64歲)	比率(%)	老年人口 (人) (65歲以上)	比率(%)
民國 99年底	7,045	15.25	34,381	74.44	4,761	10.31
民國100年底	6,689	14.53	34,566	75.06	4,792	10.41
民國101年底	6,363	13.83	34,732	75.47	4,922	10.70
民國102年底	6,163	13.40	34,719	75.50	5,105	11.10
民國103年底	5,973	13.01	34,685	75.54	5,258	11.45
民國104年底	5,833	12.68	34,674	75.40	5,477	11.91
民國105年底	5,702	12.36	34,664	75.12	5,776	12.52
民國 106年底	5,501	11.98	34,417	74.94	6,006	13.08
民國 107年底	5,377	11.73	34,209	74.61	6,267	13.67
民國 108年底	5,222	11.46	33,752	74.07	6,592	14.47

資料來源：彰化縣統計年報。

表 4 15歲以上現住人口之教育程度 (1/2)

單位：人

年底別	性別	總計	識字者										
			合計	研究所以上 (含碩、博士)		大學 (含獨立學院)		專科					
								二、三年制		五年制			
				畢業	肄業	畢業	肄業	畢業	肄業	後二年		前三年	
								畢業	肄業	肄業			
民國 99年底	合計	39,142	37,929	770	393	4,337	2,098	2,373	506	1,230	70	157	
	男	20,156	20,063	525	241	2,119	1,092	1,194	280	639	40	39	
	女	18,986	17,866	245	152	2,218	1,006	1,179	226	591	30	118	
民國100年底	合計	39,358	38,202	858	456	4,637	2,292	2,358	484	1,198	71	166	
	男	20,225	20,138	577	275	2,242	1,220	1,185	266	632	40	40	
	女	19,133	18,064	281	181	2,395	1,072	1,173	218	566	31	126	
民國101年底	合計	39,654	38,563	957	469	4,973	2,415	2,363	482	1,182	63	167	
	男	20,402	20,328	626	289	2,383	1,302	1,197	268	631	38	37	
	女	19,252	18,235	331	180	2,590	1,113	1,166	214	551	25	130	
民國102年底	合計	39,824	38,796	1,055	463	5,333	2,630	2,309	489	1,164	68	179	
	男	20,480	20,410	680	288	2,552	1,420	1,178	272	615	37	46	
	女	19,344	18,386	375	175	2,781	1,210	1,131	217	549	31	133	
民國103年底	合計	39,943	38,969	1,144	446	5,633	2,670	2,334	462	1,159	77	171	
	男	20,551	20,488	726	279	2,723	1,426	1,198	260	604	39	50	
	女	19,392	18,481	418	167	2,910	1,244	1,136	202	555	38	121	
民國104年底	合計	40,241	39,303	1,299	482	6,049	2,642	2,349	428	1,161	76	156	
	男	20,657	20,599	812	298	2,922	1,417	1,200	248	598	41	48	
	女	19,584	18,704	487	184	3,127	1,225	1,149	180	563	35	108	
民國105年底	合計	40,440	39,574	1,299	482	6,423	2,636	2,364	426	1,165	64	166	
	男	20,714	20,662	812	298	3,110	1,418	1,209	245	591	38	45	
	女	19,726	18,912	487	184	3,313	1,218	1,155	181	574	26	121	
民國106年底	合計	40,423	39,612	1,341	485	6,789	2,563	2,305	432	1,158	64	162	
	男	20,684	20,634	841	289	3,276	1,394	1,192	246	587	39	46	
	女	19,739	18,978	500	196	3,513	1,169	1,113	186	571	25	116	
民國107年底	合計	40,476	39,717	1,406	515	7,124	2,579	2,285	410	1,174	64	156	
	男	20,701	20,653	873	310	3,421	1,402	1,196	236	588	39	40	
	女	19,775	19,064	533	205	3,703	1,177	1,089	174	586	25	116	
民國108年底	合計	40,344	39,643	1,452	526	7,436	2,532	2,297	397	1,156	72	150	
	男	20,648	20,603	905	318	3,583	1,375	1,202	224	586	37	41	
	女	19,696	19,040	547	208	3,853	1,157	1,095	173	570	35	109	

資料來源：彰化縣統計年報。



表 4 15歲以上現住人口之教育程度 (2/2)

單位：人

年底別	性別	識字者											不識字者
		高中		高職		國(初)中		初職		小學		自修	
		畢業	肄業	畢業	肄業	畢業	肄業	畢業	肄業	畢業	肄業		
民國 99年底	合計	1,459	857	7,590	2,407	5,153	678	107	27	6,693	920	104	1,213
	男	789	479	4,188	1,475	3,036	392	70	22	3,100	324	19	93
	女	670	378	3,402	932	2,117	286	37	5	3,593	596	85	1,120
民國100年底	合計	1,428	868	7,585	2,362	5,098	634	105	28	6,570	908	96	1,156
	男	763	460	4,184	1,441	3,004	371	69	22	3,009	321	17	87
	女	665	408	3,401	921	2,094	263	36	6	3,561	587	79	1,069
民國101年底	合計	1,365	900	7,606	2,375	5,066	681	105	27	6,435	838	94	1,091
	男	732	476	4,183	1,467	2,979	407	69	21	2,930	276	17	74
	女	633	424	3,423	908	2,087	274	36	6	3,505	562	77	1,017
民國102年底	合計	1,319	864	7,565	2,375	5,033	604	105	26	6,310	814	91	1,028
	男	708	446	4,179	1,484	2,952	357	68	21	2,840	250	17	70
	女	611	418	3,386	891	2,081	247	37	5	3,470	564	74	958
民國103年底	合計	1,326	841	7,600	2,289	5,006	640	100	25	6,182	778	86	974
	男	711	449	4,204	1,454	2,927	360	63	20	2,752	229	14	63
	女	615	392	3,396	835	2,079	280	37	5	3,430	549	72	911
民國104年底	合計	1,317	823	7,694	2,216	4,996	650	96	25	6,019	744	81	938
	男	701	437	4,256	1,383	2,920	366	60	20	2,650	210	12	58
	女	616	386	3,438	833	2,076	284	36	5	3,369	534	69	880
民國105年底	合計	1,316	847	7,763	2,226	4,946	621	94	25	5,894	742	75	866
	男	702	450	4,288	1,394	2,864	350	59	20	2,551	208	10	52
	女	614	397	3,475	832	2,082	271	35	5	3,343	534	65	814
民國106年底	合計	1,327	844	7,778	2,254	4,923	570	90	23	5,715	717	72	811
	男	714	430	4,288	1,408	2,845	321	56	18	2,438	196	10	50
	女	613	414	3,490	846	2,078	249	34	5	3,277	521	62	761
民國107年底	合計	1,330	785	7,791	2,211	4,875	597	85	18	5,575	668	69	759
	男	705	411	4,292	1,403	2,796	335	55	14	2,350	178	9	48
	女	625	374	3,499	808	2,079	262	30	4	3,225	490	60	711
民國108年底	合計	1,300	743	7,823	2,138	4,880	536	81	18	5,410	633	63	701
	男	689	393	4,321	1,371	2,786	298	53	14	2,246	153	8	45
	女	611	350	3,502	767	2,094	238	28	4	3,164	480	55	656

表 5 花壇鄉公所行政組織系統  
民國108年12月底

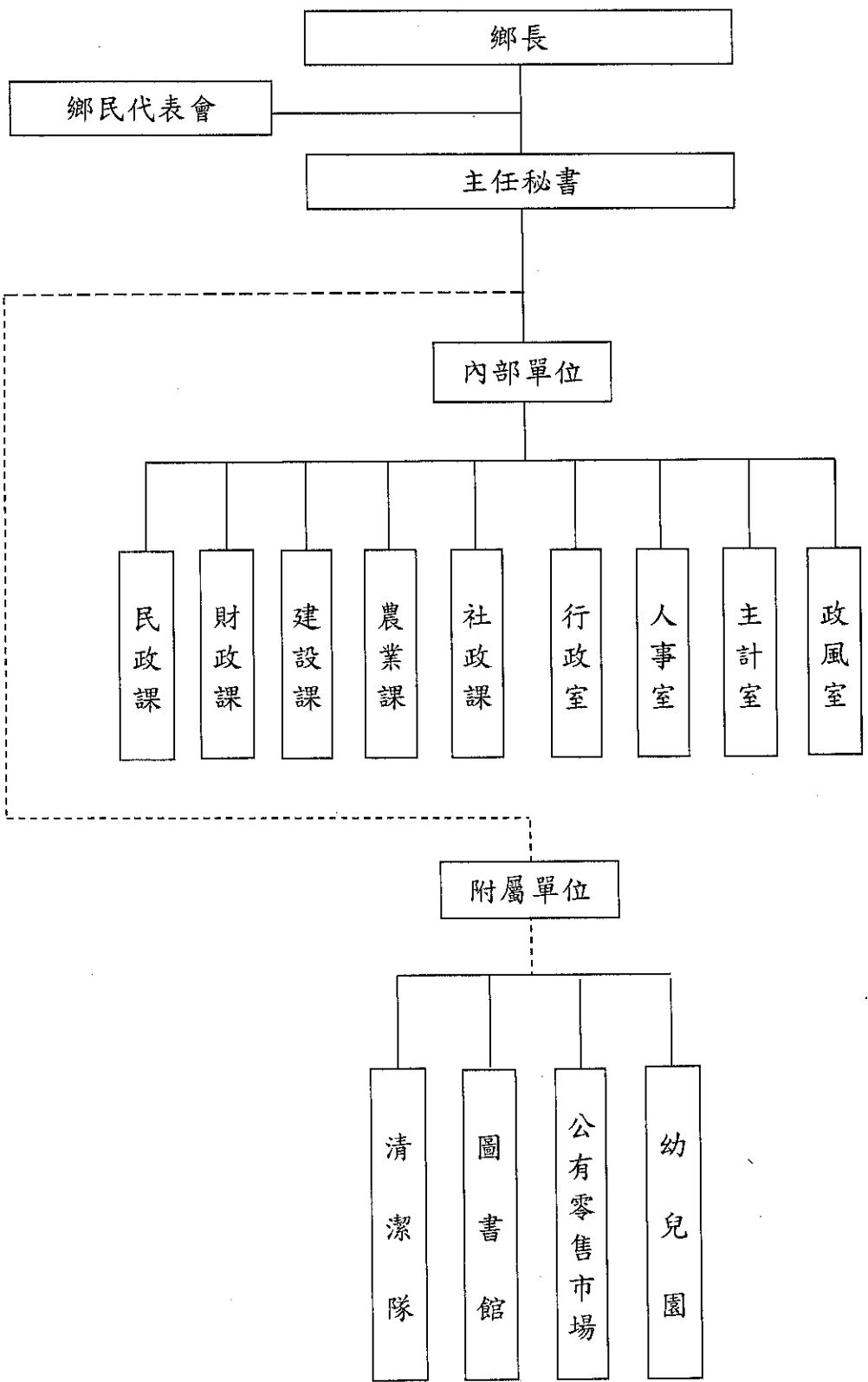

資料來源：人事室

表 6 員工總人數

單位：人

年底別及機關類別	總計	民意代表	正式職員	臨時人員	約僱人員	技 工 (含駕駛)	工友	清潔隊員
民國 99年底	156	10	69	33	2	2	5	35
民國100年底	152	10	68	30	2	2	5	35
民國101年底	155	10	69	32	2	2	5	35
民國102年底	155	10	69	31	3	2	5	35
民國103年底	151	11	68	29	2	2	4	35
民國104年底	150	11	66	31	2	2	4	34
民國105年底	155	11	67	30	2	2	4	39
民國106年底	159	11	69	31	2	2	4	40
民國107年底	159	11	71	25	2	2	3	45
民國108年底	157	11	69	25	2	2	4	44
鄉民代表會	17	11	3	1	-	1	1	-
鄉公所	63	-	47	10	2	1	3	-
清潔隊	46	-	1	1	-	-	-	44
幼兒園	22	-	15	7	-	-	-	-
圖書館	7	-	2	5	-	-	-	-
公有零售市場	2	-	1	1	-	-	-	-

資料來源：各相關課室

表 7 鄉民代表選舉概況

屆別	投票日期			選舉人數 (人)	候選人數 (人)			投票數 (票)			當選人數 (人)			投票數 對選舉 人數比 率 (%)	當選人 數對候 選人數 比率 (%)
	年	月	日		計	男	女	計	有效	無效	計	男	女		
第十六屆	87	6	13	29,553	18	14	4	23,630	23,194	436	11	9	2	79.96	61.11
第十七屆	91	6	8	32,032	14	11	3	21,602	20,006	1,596	11	8	3	67.44	78.57
第十八屆	95	6	10	33,782	17	12	5	22,108	21,409	699	11	6	5	65.44	64.71
第十九屆	99	6	12	35,203	18	13	5	21,573	20,739	834	11	6	5	61.28	61.11
第二十屆	103	11	29	36,563	22	14	8	27,607	26,827	780	11	8	3	75.51	50.00
第二十一屆	107	11	24	37,523	25	18	7	26,692	25,821	871	11	7	4	71.14	44.00

資料來源：彰化縣統計年報。

表 8 鄉長選舉概況

屆別	投票日期			選舉人數 (人)	候選人數 (人)			投票數 (票)			投票數 對選舉 人數 比率 (%)	當選人 數對候 選人數 比率 (%)
	年	月	日		計	男	女	計	有效	無效		
第十三屆	87	1	24	29,391	3	3	-	22,643	22,125	518	77.04	33.33
第十四屆	91	1	26	31,891	4	4	-	23,663	23,075	588	74.20	25.00
第十五屆	94	12	3	33,680	3	3	-	25,047	24,024	1,023	74.37	33.33
第十六屆	98	12	5	35,123	3	2	1	23,456	22,317	1,139	66.78	33.33
第十七屆	103	11	29	36,597	2	2	-	27,626	27,027	599	75.49	50.00
第十八屆	107	11	24	37,551	4	4	-	26,714	25,921	793	71.14	25.00

資料來源：彰化縣統計年報。

表 9 農產品面積及生產量

單位：公頃、公噸

年底別	稻米		雜糧		特用作物		蔬菜		果品	
	收穫面積	產量	收穫面積	產量	收穫面積	產量	收穫面積	產量	收穫面積	產量
民國 99 年底	1,169	7,046	...	...	...	...	131.43	2,363,740	97.93	1,387,128
民國100年底	1,150	7,367	...	...	...	...	131.38	2,297,725	89.88	1,013,952
民國101年底	1,159	6,798	...	...	...	...	131.58	2,239,660	90.13	955,532
民國102年底	1,166	4,997	0.38	2.47	28.01	78.43	130.53	2204.28	91.46	945.94
民國103年底	1,139	5,482	0.20	1.30	28.61	82.97	132.72	2104.74	91.05	1035.24
民國104年底	1,137	3,521	-	-	28.51	71.28	130.63	1,571.39	90.74	1,044.28
民國105年底	1,147	4,809	0.35	2.45	27.81	69.53	131.22	1578.19	91.56	999.45
民國106年底	1,133	5,645	1.51	23.85	27.81	69.53	130.10	1578.01	90.95	1036.56
民國107年底	1,116	6,163	0.80	5.60	27.51	68.78	128.92	2331.94	89.54	1013.16
民國108年底	1,101	5,575	1.17	8.10	25.22	37.83	127.45	2335.17	93.73	1013.07

資料來源：彰化縣統計年報。

- 備註：1. 雜糧包含甘藷、硬質玉米、蜀黍(高粱)、食用玉米、小麥及落花生。  
 2. 特用作物包含茶葉、茉莉、製糖甘蔗、生食甘蔗及油菜子(製油用)。  
 3. 蔬菜包含竹筍、蘆筍、甘藍、花椰菜(含青花菜)、西瓜、蘿蔔、胡蘿蔔及豌豆(荷蘭豆)。  
 4. 果品包含香蕉、鳳梨、柳橙、龍眼、荔枝、蕃石榴及葡萄。

表 10 現有家畜數量

單位：頭

年底別	總計	豬	乳牛	羊	其他
民國 99年底	22,270	21,248	176	815	31
民國100年底	9,325	8,223	166	916	20
民國101年底	9,655	8,717	120	801	17
民國102年底	9,489	8,590	95	790	14
民國103年底	8,925	8,010	81	820	14
民國104年底	9,238	8,200	69	945	24
民國105年底	8,573	7,698	55	817	3
民國106年底	8,364	7,493	60	808	3
民國107年底	8,380	7,496	64	820	-
民國108年底	7,899	7,469	71	359	-

資料來源：彰化縣統計年報。

表 11 現有家禽數量

單位：千隻

年底別	總計	雞	鴨	鵝	火雞
民國 99 年底	11.47	11.43	0.00	0.03	0.00
民國 100 年底	12.34	12.34	0.00	-	-
民國 101 年底	11.11	11.11	-	-	-
民國 102 年底	8.79	8.79	-	-	-
民國 103 年底	11.77	11.77	-	-	-
民國 104 年底	10.28	10.28	-	-	-
民國 105 年底	8.53	8.53	-	-	-
民國 106 年底	7.72	7.72	-	-	-
民國 107 年底	7.70	7.70	-	-	-
民國 108 年底	7.30	7.30	-	-	-

資料來源：彰化縣統計年報。



表 12 營運中工廠家數 (1/3)

單位：家

年底別	總計	食品 製造業	飲料及 菸草製 造業	紡織業	成衣及 服飾製 造業	皮革、 毛皮及 其製品 製造業	木製 竹製 品製 造業	紙漿、 紙及 紙製 品製 造業	印刷及 資料儲 存媒體 複製業
民國 98 年底	401	12	-	18	-	34	1	6	5
民國 99 年底	412	12	-	17	1	34	1	7	5
民國100年底	...	...	...	...	...	...	...	...	...
民國101年底	434	14	1	14	1	34	1	8	5
民國102年底	439	13	1	15	2	31	1	10	5
民國103年底	442	14	1	14	3	31	2	12	4
民國104年底	467	14	1	15	3	33	2	12	4
民國105年底	...	...	...	...	...	...	...	...	...
民國106年底	503	16	2	15	4	32	2	18	4
民國107年底	513	17	...	14	4	30	2	20	4

資料來源：彰化縣統計年報。

備註：1. 配合中央資料發布情形，本表研編年度為98至107年。

2. 100及105年因行政院主計總處辦理工商及服務業普查，「工廠校正及營運調查」暫停，故無該年統計資料。

表 12 營運中工廠家數 (2/3)

單位：家

年底別	石油及 煤製品 製造業	化學材料 製造業	其他化學 製品 製造業	藥品及 醫用化學 製品 製造業	橡膠製品 製造業	塑膠製品 製造業	非金屬 礦物製品 製造業	基本金屬 製造業	金屬製品 製造業
民國 98年底	-	-	5	-	7	42	10	12	152
民國 99年底	-	-	3	-	7	42	11	12	160
民國100年底	...	...	...	...	...	...	...	...	...
民國101年底	-	-	5	-	8	42	11	17	168
民國102年底	-	-	4	-	9	44	11	16	173
民國103年底	-	-	4	-	10	42	10	15	178
民國104年底	-	-	5	-	10	48	9	16	190
民國105年底	...	...	...	...	...	...	...	...	...
民國106年底	...	...	7	...	10	54	9	17	209
民國107年底	...	...	6	...	11	58	9	16	218

表 12 營運中工廠家數 (3/3)

單位：家

年底別	電子零組件製造業	電腦、電子產品及光學製造業	電力設備製造業	機械設備製造業	汽車及其零件製造業	其他運輸及其器具製造業	家具製造業	其他製造業	產業用機械設備維修業及安裝業	非製造業
民國 98 年底	1	4	5	37	18	13	12	7	-	-
民國 99 年底	1	3	6	40	20	14	8	8	-	-
民國 100 年底	...	...	...	...	...	...	...	...	...	...
民國 101 年底	1	3	6	41	22	15	8	9	-	-
民國 102 年底	1	3	6	43	21	15	7	8	-	-
民國 103 年底	1	3	7	41	21	15	7	7	-	-
民國 104 年底	1	3	5	43	22	16	7	8	-	-
民國 105 年底	...	...	...	...	...	...	...	...	...	...
民國 106 年底	1	3	5	44	22	15	7	7	...	...
民國 107 年底	1	3	6	45	22	14	6	7	...	...

表 13 自來水供水普及率

年底別	人數(人)			供水普及率 B/A × 100 (%)
	行政區域人數 (A)	供水區域人數	實際供水人數 (B)	
民國 99年底	46,187	46,187	41,943	90.81
民國100年底	46,047	46,047	41,461	90.04
民國101年底	46,017	46,017	41,565	90.33
民國102年底	45,987	45,987	41,494	90.23
民國103年底	45,916	45,916	41,476	90.33
民國104年底	45,984	45,984	42,129	91.62
民國105年底	46,142	46,142	42,416	91.92
民國106年底	45,924	45,924	42,372	92.27
民國107年底	45,853	45,853	42,300	92.25
民國108年底	45,566	45,566	42,039	92.26

資料來源：彰化縣統計年報。

表 14 歲入預算—按來源別分 (1/4)

(1)預算

單位：新臺幣元

年度別	總計	稅課收入	工程受益 費 收 入	罰款及賠償 收 入	規費收入
民國 99 年度	277,929,000	126,357,000	-	20,000	10,550,000
民國 100 年度	243,266,000	133,965,000	-	20,000	8,654,000
民國 101 年度	216,967,000	148,277,000	-	10,000	8,410,000
民國 102 年度	256,968,000	163,183,000	-	10,000	9,034,000
民國 103 年度	249,818,000	170,678,000	-	20,000	8,641,000
民國 104 年度	259,194,000	180,077,000	-	20,000	5,730,000
民國 105 年度	295,366,000	188,656,000	-	50,000	4,414,000
民國 106 年度	280,551,000	194,633,000	-	50,000	4,766,000
民國 107 年度	335,254,000	214,017,000	-	60,000	2,431,000
民國 108 年度	294,004,000	212,812,000	-	60,000	2,501,000

資料來源：本公所總決算。

備註：預算數含追加減。

表 14 歲入預決算—按來源別分 (2/4)

(1)預算

單位：新臺幣元

年度別	財產收入	營業盈餘及 事業收入	補助及協助 收 入	捐獻及贈與 收 入	其他收入
民國 99年度	650,000	-	137,852,000	-	2,500,000
民國 100年度	500,000	-	99,646,000	-	481,000
民國 101年度	700,000	3,000,000	54,120,000	-	2,450,000
民國 102年度	1,250,000	-	82,691,000	-	800,000
民國 103年度	1,360,000	-	68,619,000	-	500,000
民國 104年度	2,539,000	-	66,428,000	-	4,400,000
民國 105年度	2,166,000	-	95,680,000	-	4,400,000
民國 106年度	2,169,000	-	74,533,000	-	4,400,000
民國 107年度	1,201,000	-	110,981,000	-	6,564,000
民國 108年度	1,521,000	-	71,296,000	-	5,814,000

表 14 歲入預決算—按來源別分 (3/4)

(2)決算

單位：新臺幣元

年度別	總計	稅課收入	工程受益費 收 入	罰款及賠償 收 入	規費收入
民國 99 年度	327,327,931	154,903,838	-	444,070	10,037,608
民國 100 年度	275,051,268	185,114,005	-	31,039	10,554,365
民國 101 年度	255,796,364	197,207,493	-	807,149	10,067,449
民國 102 年度	264,019,899	180,367,623	-	183,706	9,979,487
民國 103 年度	284,800,175	175,068,736	-	108,658	10,174,170
民國 104 年度	290,288,534	216,841,179	-	432,560	6,719,890
民國 105 年度	328,125,328	225,446,888	-	406,499	5,273,083
民國 106 年度	285,939,918	203,943,307	-	527,419	5,176,433
民國 107 年度	347,747,669	238,357,712	-	1,121,328	2,620,294
民國 108 年度	341,829,460	243,292,235	-	1,530,919	2,624,936

表 14 歲入預決算—按來源別分 (4/4)

(2)決算

單位：新臺幣元

年度別	財產收入	營業盈餘及 事業收入	補助及協助 收 入	捐獻及贈與 收 入	其他收入
民國 99 年度	1,537,900	-	155,299,823	-	5,104,692
民國 100 年度	1,461,402	-	71,708,092	-	6,182,365
民國 101 年度	1,798,525	3,000,000	40,851,960	-	2,063,788
民國 102 年度	2,222,557	-	69,680,623	-	1,585,903
民國 103 年度	2,726,904	-	94,871,632	-	1,850,075
民國 104 年度	4,029,224	-	57,417,371	-	4,848,310
民國 105 年度	3,734,508	-	86,124,012	-	7,140,338
民國 106 年度	3,855,347	-	65,070,470	-	7,366,942
民國 107 年度	3,609,169	-	93,438,890	-	8,600,276
民國 108 年度	4,896,138	-	82,986,710	-	6,498,522



表 15 歲出預決算—按政事別分 (1/4)

(1)預算

單位：新臺幣元

年度別	總計	一般政務支出	教育科學文化 支 出	經濟發展支出	社會福利支出
民國 99 年度	299,387,000	92,292,000	10,714,000	109,590,000	20,701,000
民國100年度	243,266,000	97,226,000	7,644,000	43,554,000	23,496,000
民國101年度	260,107,000	98,453,000	7,863,000	53,232,000	25,847,000
民國102年度	304,011,000	102,801,000	44,581,000	54,113,000	8,469,000
民國103年度	295,821,000	106,784,000	37,977,000	68,524,000	7,289,000
民國104年度	324,458,000	104,818,000	31,404,000	102,873,000	7,889,000
民國105年度	336,659,000	111,199,000	29,748,000	96,426,000	6,582,000
民國106年度	507,072,000	101,447,000	29,931,000	258,017,000	15,447,000
民國107年度	574,058,000	152,540,000	30,878,000	247,974,000	17,541,000
民國108年度	340,286,000	97,430,000	44,561,000	81,911,000	17,102,000

資料來源：本公所總決算。

備 註：預算數含追加減。

表 15 歲出預算—按政事別分 (2/4)

(1)預算

單位：新臺幣元

年度別	社區發展及 環境保護支出	退休撫卹 支出	警政支出	債務支出	協助及補助 支出	其他支出
民國 99年度	36,540,000	22,000,000	-	200,000	-	7,350,000
民國100年度	38,393,000	25,775,000	-	200,000	-	6,978,000
民國101年度	43,502,000	23,000,000	-	50,000	-	8,160,000
民國102年度	56,806,000	29,200,000	-	50,000	-	7,991,000
民國103年度	45,288,000	22,200,000	-	50,000	-	7,709,000
民國104年度	44,279,000	25,200,000	-	50,000	-	7,945,000
民國105年度	57,637,000	26,900,000	-	-	-	8,167,000
民國106年度	61,459,000	30,900,000	-	-	-	9,871,000
民國107年度	79,140,000	36,366,000	-	-	-	9,619,000
民國108年度	54,577,000	34,700,000	-	-	-	10,005,000

表 15 歲出預決算—按政事別分 (3/4)

(2) 決算

單位：新臺幣元

年度別	總計	一般政務支出	教育科學文化 支 出	經濟發展支出	社會福利支出
民國 99 年度	260,209,587	81,322,291	9,183,296	97,404,853	18,453,243
民國100年度	196,512,917	86,588,681	6,284,465	27,733,368	19,268,491
民國101年度	208,696,056	88,309,617	6,138,278	28,860,400	22,197,209
民國102年度	232,504,373	87,732,092	23,899,607	44,060,699	7,006,171
民國103年度	247,195,490	89,385,651	28,682,519	58,681,426	6,291,639
民國104年度	267,779,127	87,727,507	21,697,402	90,683,207	6,680,183
民國105年度	261,148,777	93,993,738	21,402,741	66,797,482	5,492,652
民國106年度	439,245,659	83,364,607	24,706,151	240,953,139	12,771,473
民國107年度	405,090,695	92,774,977	24,467,069	182,204,396	14,811,895
民國108年度	267,491,675	79,520,195	36,944,054	69,754,668	14,757,363

表 15 歲出預決算—按政事別分 (4/4)

(2)決算

單位：新臺幣元

年度別	社區發展及 環境保護支出	退休撫卹 支出	警政支出	債務支出	協助及補助 支出	其他支出
民國 99年度	33,701,990	16,902,436	-	-	-	3,241,478
民國100年度	33,950,883	19,586,699	-	-	-	3,100,330
民國101年度	39,931,912	18,095,290	-	-	-	5,163,350
民國102年度	45,451,708	18,896,528	-	-	-	5,457,568
民國103年度	38,719,207	19,657,772	-	-	-	5,777,276
民國104年度	36,805,552	21,067,471	-	-	-	3,117,805
民國105年度	47,774,661	19,733,259	-	-	-	5,954,244
民國106年度	52,830,213	19,788,305	-	-	-	4,831,771
民國107年度	66,002,553	19,592,435	-	-	-	5,237,370
民國108年度	44,922,617	18,052,531	-	-	-	3,540,247

表 16 境內國民中學概況 (1/2)

學年度	校數 (所)	教師數 (人)			職員數 (人)			班級數 (班)			
		合計	男	女	合計	男	女	合計	七年級	八年級	九年級
民國 99學年度	1	84	30	54	13	...	...	38	12	12	14
民國100學年度	1	79	30	49	13	...	...	35	10	13	12
民國101學年度	1	75	28	47	12	...	...	32	10	10	12
民國102學年度	1	74	28	46	13	2	11	33	12	11	10
民國103學年度	1	76	28	48	12	2	10	33	11	11	11
民國104學年度	1	73	27	46	11	2	9	31	10	10	11
民國105學年度	1	67	23	44	10	1	9	29	9	9	11
民國106學年度	1	65	24	41	10	1	9	28	9	10	9
民國107學年度	1	65	24	41	9	1	8	27	8	10	9
民國108學年度	1	66	23	43	8	2	6	26	8	9	9

資料來源：彰化縣統計年報。

備註：1. 校數含高級中學附設國中部。

2. 高級中學附設國中部之教職員人數均歸列於各該高級中學內。

表 16 境內國民中學概況 (2/2)

學年度	學生數(人)									上學年度畢業生數(人)		
	合計			七年級		八年級		九年級		合計	男	女
	計	男	女	男	女	男	女	男	女			
民國99學年度	1,208	640	568	184	184	218	179	238	205	457	...	...
民國100學年度	1,054	552	502	152	141	185	183	215	178	439	...	...
民國101學年度	971	477	494	145	166	147	144	185	184	393	...	...
民國102學年度	910	446	464	151	154	146	169	149	141	362	181	181
民國103學年度	916	449	467	152	142	150	155	147	170	289	149	140
民國104學年度	860	431	429	128	129	152	144	151	156	316	147	169
民國105學年度	811	416	395	137	118	130	131	149	146	304	149	155
民國106學年度	749	393	356	117	108	145	117	131	131	291	147	144
民國107學年度	684	358	326	95	100	120	110	143	116	262	131	131
民國108學年度	629	332	297	112	87	100	97	120	113	255	139	116

表 17 境內國民小學概況 (1/3)

學年度	校數 (所)	教師數 (人)			職員數(人)			班級數 (班)			
		合計	男	女	合計	男	女	合計	一年級	二年級	三年級
民國 99學年度	6	178	57	121	12	...	...	111	18	18	20
民國100學年度	6	174	52	122	14	...	...	109	17	18	18
民國101學年度	6	180	55	125	11	...	...	107	16	17	18
民國102學年度	6	182	57	125	16	3	13	103	15	15	17
民國103學年度	6	178	52	126	17	2	15	99	16	15	15
民國104學年度	6	176	50	126	15	1	14	97	14	16	16
民國105學年度	6	176	47	129	18	-	18	94	16	14	15
民國106學年度	6	179	54	125	17	-	17	91	14	15	14
民國107學年度	6	176	46	130	17	-	17	90	15	14	15
民國108學年度	6	174	47	127	17	-	17	89	16	14	14

資料來源：彰化縣統計年報。

表 17 境內國民小學概況 (2/3)

學年度	班級數 (班)			學生數 (人)						
				合計			一年級		二年級	
	四年級	五年級	六年級	計	男	女	男	女	男	女
民國 99學年度	18	19	18	2,955	1,507	1,448	234	218	241	213
民國100學年度	19	19	18	2,832	1,438	1,394	198	197	236	224
民國101學年度	19	19	18	2,678	1,371	1,307	190	182	194	196
民國102學年度	18	19	19	2,506	1,307	1,199	204	160	192	180
民國103學年度	17	18	18	2,340	1,217	1,123	180	170	199	157
民國104學年度	16	17	18	2,228	1,156	1,072	170	162	179	176
民國105學年度	16	16	17	2,098	1,082	1,016	165	158	170	161
民國106學年度	15	16	17	2,011	1,035	976	158	139	156	160
民國107學年度	14	16	16	1,990	1,025	965	173	165	157	140
民國108學年度	15	14	16	1,968	1,004	964	181	159	172	164



表 17 境內國民小學概況 (3/3)

學年度	學生數 (人)								上學年度畢業生數(人)		
	三年級		四年級		五年級		六年級				
	男	女	男	女	男	女	男	女	合計	男	女
民國 99學年度	257	241	267	259	254	267	254	250	566	...	...
民國100學年度	241	213	251	239	263	257	249	264	506	...	...
民國101學年度	235	216	240	219	248	237	264	257	514	...	...
民國102學年度	194	192	236	214	238	216	243	237	518	262	256
民國103學年度	186	178	187	188	231	214	234	216	479	243	236
民國104學年度	199	157	185	176	190	188	233	213	449	233	216
民國105學年度	178	174	196	162	184	175	189	186	447	234	213
民國106學年度	166	155	177	179	194	165	184	178	375	188	187
民國107學年度	162	160	166	158	172	181	195	161	364	185	179
民國108學年度	153	138	154	162	168	160	176	181	349	190	159

表 18 醫療院所家數及病床數

單位：家、床

年底別	院所家數			醫療院所病床數		
	合計	醫院家數	診所家數	合計	醫院	診所
民國 99年底	26	-	26	9	-	9
民國100年底	26	-	26	9	-	9
民國101年底	26	-	26	9	-	9
民國102年底	31	-	31	9	-	9
民國103年底	30	-	30	9	-	9
民國104年底	31	-	31	15	-	15
民國105年底	31	-	31	15	-	15
民國106年底	32	-	32	15	-	15
民國107年底	32	-	32	15	-	15
民國108年底	31	-	31	15	-	15

資料來源：彰化縣統計年報。

表 19 藥商家數

單位：家

年底別	總計	藥局	西藥商		中藥商		醫藥器材商	
			販賣業	製造業	販賣業	製造業	販賣業	製造業
民國 99年底	70	11	4	-	16	-	36	3
民國100年底	82	11	5	-	17	-	45	4
民國101年底	81	12	4	-	15	-	46	4
民國102年底	82	12	4	-	15	-	47	4
民國103年底	83	13	4	-	17	-	45	4
民國104年底	80	12	4	-	16	-	44	4
民國105年底	80	13	3	-	16	-	44	4
民國106年底	77	13	2	-	16	-	44	2
民國107年底	82	14	2	-	16	-	47	3
民國108年底	87	14	2	-	15	-	53	3

資料來源：彰化縣統計年報。

表 20 身心障礙人數

年底別	身心障礙人數(人)			身心障礙人數 占總人口比率 (%)
	合計	男	女	
民國99年底	2,064	1,195	869	4.47
民國100年底	2,111	1,211	900	4.58
民國101年底	2,116	1,223	893	4.60
民國102年底	2,148	1,246	902	4.67
民國103年底	2,195	1,274	921	4.78
民國104年底	2,235	1,309	926	4.86
民國105年底	2,268	1,315	953	4.92
民國106年底	2,284	1,325	959	4.97
民國107年底	2,287	1,300	987	4.99
民國108年底	2,356	1,351	1,005	5.17

資料來源：彰化縣統計年報。

表 21 辦理調解業務概況

單位：件

年別	年底調解 委員數  (人)	結案件數總計			民事結案件數		刑事結案件數	
					合計		合計	
		合計	成立	不成立	成立	不成立	成立	不成立
民國 99年	11	579	500	79	162	35	338	44
民國100年	15	625	551	74	185	31	366	43
民國101年	15	657	568	107	145	52	423	55
民國102年	15	653	543	110	173	46	370	64
民國103年	15	665	539	126	145	59	394	67
民國104年	15	601	490	111	160	51	330	60
民國105年	15	671	541	130	172	40	369	90
民國106年	15	709	569	140	208	48	361	92
民國107年	15	707	561	146	171	54	390	92
民國108年	15	671	538	133	165	54	373	79

資料來源：彰化縣統計年報。

